

## 제 1 권

삶의 질 세계 1등 도시 서초

# 2011년도 일반 및 특별회계 세입·세출 사업예산서안



# 서 초 구

## 제 1 권

# 세입·세출 사업예산서안

# **I. 재정전망과 구정방향**

# I. 재정전망과 구정방향

## I - 1

### 재정여건 및 전망

□ **구 세입은 부동산 경기 회복이 불투명하여 다소 감소할 것으로 예상되나, 재산세 공동과세에 따른 재정보전금 지원 중단 등으로 전체적인 세입은 큰 폭으로 감소할 전망**

- 점진적인 경기 회복에도 불구하고 부동산 가격하락, 고용부진, 물가상승 등 경제적인 요인과 사업소세와 기타등록세 세목교환 등으로 구세수는 금년에 비해 다소 감소할 것으로 예상됨
- 2011년도는 재산세 공동과세 감소분에 대한 재정보전금 지원 중단, 부동산 교부세 감소 등으로 전체적인 세입은 큰 폭으로 감소할 것으로 전망

□ **세출부문은 인건비등 법정 경비 증가와 구민의 복지수요가 높아지고 있는 점을 감안하여 복지, 교육, 문화 부문 등에 한정된 재원을 합리적으로 배분하되 일반 경상비등은 긴축 편성으로 감소되었음.**

- 인건비 인상 등 경직성 경비와 취약계층 사회보장 수혜금 등 국가 정책에 따른 지방비 부담의 지속적인 확대로 지출 수요의 증가와 순세계 잉여금 감소 등으로 재정지출 여력은 당분간 호전되지 않을 것으로 전망됨
- 반포4동·하나금융 공익재단 보육시설 건립 등 다양한 복지사업 추진, 교육인프라 구축을 위한 신반포 중학교 복합문화센터 건립 추진 등 주요 시책 사업추진으로 세출 확대 요인은 지속적으로 증가할 것으로 예상되어 긴축 재정 필요

1 - 2

구정운영방향

Vision

삶의 질 세계 1등 도시 서초

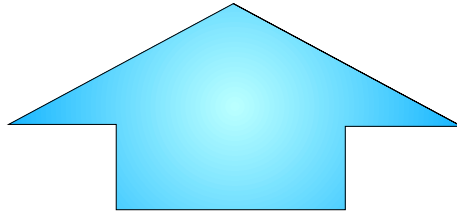

구민과 소통하는 서초, 세계와 소통하는 서초, 미래와 소통하는 서초

중점목표

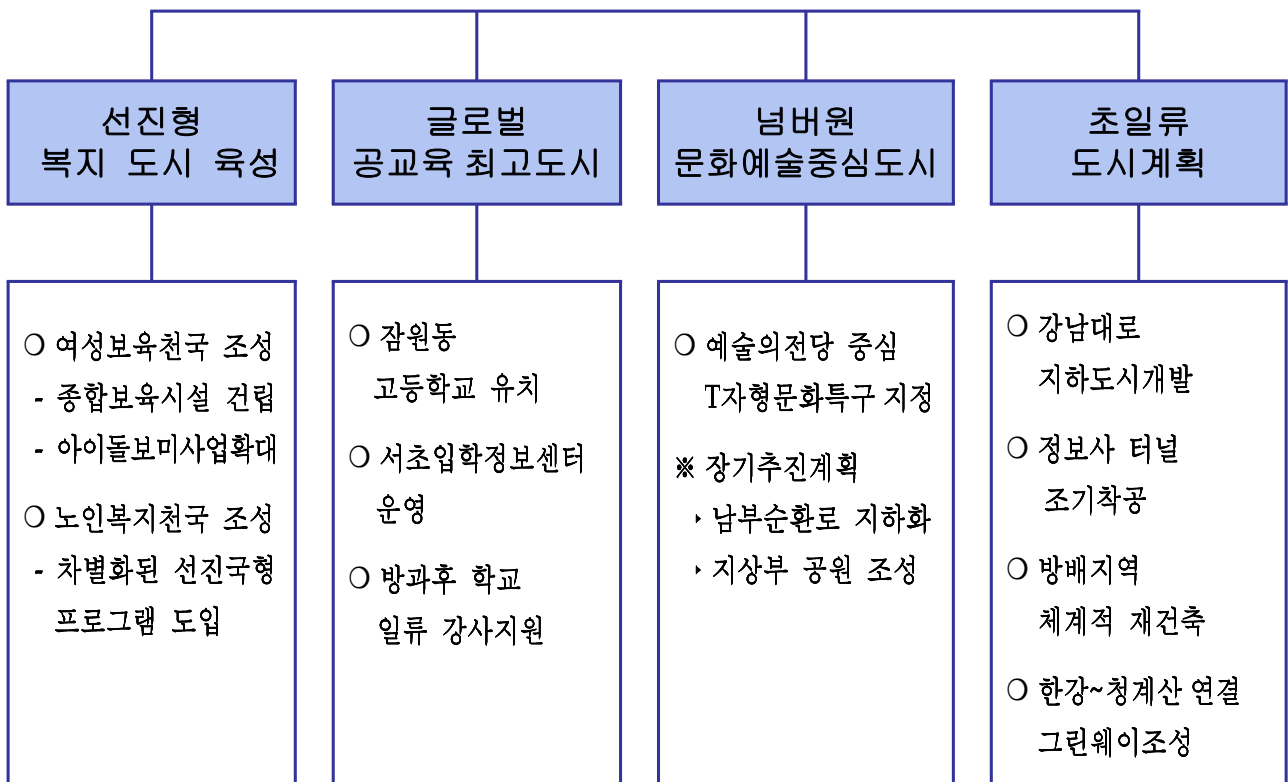

### □ 합리적인 자원 배분 및 예산 효율화

- 과감한 세출 구조 조정으로 예산 효율화를 통한 정책사업 추진의 재정적 뒷받침
- 교육, 문화, 복지 등 구민 삶의 질 향상을 위한 필수 시책 업무의 원활한 추진을 위해 선택과 집중을 통한 합리적인 자원 배분
- 구민과의 소통으로 사업의 적정성을 확보하고 구립반포도서관, 보육시설 확충사업 등 대규모 투자사업은 연차별로 편성하여 재정부담 최소화

### □ 재정운영의 건전성 · 안정성 확보

- 안정적인 세입기반 확충을 위한 세수관리 강화
  - 사용료 · 수수료 현실화, 누락세원 발굴 및 불요불급한 비과세 · 감면 축소
- 지방세 세외수입의 적극적인 부과 · 징수로 자체수입 증대
  - 세원 발굴 및 체납액의 적극적인 징수로 과오납 및 결손처분 최소화

### □ 재정 운영의 자율과 책임성 강화

- 재정지출 성과 향상을 위한 합리적 자원관리
  - 투자사업의 계획적 · 안정적 운영을 위하여 투자사업은 반드시 중기재정계획에 포함시키고 엄격한 투자심사를 거쳐 예산에 반영
  - 경상예산의 긴축편성으로 예산의 생산성을 제고하고, 절감 자원의 투자사업 배분
- 세출예산 집행 시 관련법령 준수
  - 선심성 · 낭비성 예산편성 금지, 자치단체 사무와 관련 없는 경비 지출 금지, 세출예산 목적외 사용 금지 등

### □ 재정운용 상황 공개 및 주민참여 활성화

- 재정운용 상황을 매년 1회 이상 지역주민이 알기 쉽게 공시
- 재정운용에 대한 주민의견 수렴 등 주민참여 활성화

## Ⅱ. 세입·세출예산서

## Ⅱ-1. 예 산 총 칙



# 예산총칙

제1조 2011년도 세입·세출 예산총액 및 회계별로 일시 차입할 수 있는 한도액은 다음과 같다.

(단위 : 천원)

구 분		세입·세출예산 총액	일시차입 한도액
합 계		314,025,720	9,420,772
일 반 회 계		256,611,801	7,698,354
기 타 특 별 회 계		57,413,919	1,722,418
	의 료 급 여 기 금	187,190	5,616
	주민소득지원 및 생활안정기금	993,150	29,795
	기 반 시 설 부 담 금	120,000	3,600
	주 차 장	56,113,579	1,683,407

제2조 세입·세출 예산의 명세는 별첨 “세입·세출 예산”과 같다.

제3조 2011년도 채무부담행위는 해당없음.

제4조 2011년도 계속비 사업은 별첨 “계속비 사업조서”와 같다.

제5조 2011년도 명시이월 사업은 해당없음.

제6조 일반회계 예비비는 2,981,160천원으로 한다.

제7조 2011년도 지방채발행계획은 해당없음.

제8조 다음 경비의 부족이 생겼을 때에는 지방재정법 제47조 제1항의 단서 규정에 의하여 아래 비목 상호간 또는 타 비목으로부터 이용할 수 있다.

- (1) 총액인건비에 포함된 경비
- (2) 재무활동 경비
- (3) 공공요금, 세금, 공과금, 배상금, 법정전출금
- (4) 공채 및 차입금의 원리금
- (5) 재해대책 및 복구비
- (6) 동일부서에서 동일부문에 있는 정책사업간 경비

제9조 회계연도 중에 교부되는 지방교부세, 보조금 및 교부금 등은 예산 승인된 것으로 간주 처리하고 이를 의회에 보고한다.

## Ⅱ-2. 예 산 규 모

## 가. 회계별 예산규모

## 회 계 별 예 산 규 모

2011년도 본예산

(단위:천원)

구분		예산액		전년도예산액		비교증감	
			구성비		구성비		증감률
총계		314,025,720	100.00%	375,624,308	100.00%	△61,598,588	△16.40%
일반회계		256,611,801	81.72%	316,594,554	84.28%	△59,982,753	△18.95%
특별회계		57,413,919	18.28%	59,029,754	15.72%	△1,615,835	△2.74%
	기타특별회계	57,413,919	18.28%	59,029,754	15.72%	△1,615,835	△2.74%
	의료급여기금특별회계	187,190	0.06%	185,790	0.05%	1,400	0.75%
	주민소득지원및생활안정기금특별회계	993,150	0.32%	909,764	0.24%	83,386	9.17%
	기반시설부담금특별회계	120,000	0.04%	540,000	0.14%	△420,000	△77.78%
	주차장특별회계	56,113,579	17.87%	57,394,200	15.28%	△1,280,621	△2.23%

## 나. 세 입 총 괄 표

# 세 입 총 괄 표

2011년도 본예산 일반회계,기타특별회계 전체

(단위:천원)

장 · 관 · 항		예 산 액	구성비	전년도예산액	구성비	비 교 증 감	증감률
총 계		314,025,720	100.00 %	375,624,308	100.00 %	△61,598,588	△16.40%
100 지방세수입		146,580,017	46.68 %	150,052,895	39.95 %	△3,472,878	△2.31%
	110 지방세	146,580,017	46.68 %	150,052,895	39.95 %	△3,472,878	△2.31%
	111 보통세	145,479,834	46.33 %	148,044,895	39.41 %	△2,565,061	△1.73%
	113 지난년도수입	1,100,183	0.35 %	2,008,000	0.53 %	△907,817	△45.21%
200 세외수입		114,221,829	36.37 %	161,321,832	42.95 %	△47,100,003	△29.20%
	210 경상적세외수입	47,060,679	14.99 %	46,702,846	12.43 %	357,833	0.77%
	211 재산임대수입	221,574	0.07 %	194,098	0.05 %	27,476	14.16%
	212 사용료수입	5,103,006	1.63 %	4,734,579	1.26 %	368,427	7.78%
	213 수수료수입	5,451,151	1.74 %	5,174,950	1.38 %	276,201	5.34%
	214 사업수입	7,203,392	2.29 %	6,688,851	1.78 %	514,541	7.69%
	215 징수교부금수입	28,093,446	8.95 %	25,366,168	6.75 %	2,727,278	10.75%
	216 이자수입	988,110	0.31 %	4,544,200	1.21 %	△3,556,090	△78.26%
	220 임시적세외수입	67,161,150	21.39 %	114,618,986	30.51 %	△47,457,836	△41.40%
	221 재산매각수입	3,060,000	0.97 %	200,000	0.05 %	2,860,000	1430.00%
	222 잉여금	40,715,875	12.97 %	91,210,086	24.28 %	△50,494,211	△55.36%
	226 융자금원금수입	150	0.00 %	67,650	0.02 %	△67,500	△99.78%
	227 부담금	375,495	0.12 %	1,389,000	0.37 %	△1,013,505	△72.97%
	228 잡수입	15,846,625	5.05 %	14,218,884	3.79 %	1,627,741	11.45%
	229 지난년도수입	7,163,005	2.28 %	7,533,366	2.01 %	△370,361	△4.92%
300 지방교부세		3,500,000	1.11 %	12,000,000	3.19 %	△8,500,000	△70.83%
	310 지방교부세	3,500,000	1.11 %	12,000,000	3.19 %	△8,500,000	△70.83%
	311 지방교부세	3,500,000	1.11 %	12,000,000	3.19 %	△8,500,000	△70.83%
400 조정교부금및재정보전금		8,027,000	2.56 %	13,860,000	3.69 %	△5,833,000	△42.09%
	420 재정보전금	8,027,000	2.56 %	13,860,000	3.69 %	△5,833,000	△42.09%
	421 재정보전금	8,027,000	2.56 %	13,860,000	3.69 %	△5,833,000	△42.09%
500 보조금		41,696,874	13.28 %	38,389,581	10.22 %	3,307,293	8.62%
	510 국고보조금등	16,455,088	5.24 %	17,328,167	4.61 %	△873,079	△5.04%
	511 국고보조금등	16,455,088	5.24 %	17,328,167	4.61 %	△873,079	△5.04%
	520 시·도비보조금등	25,241,786	8.04 %	21,061,414	5.61 %	4,180,372	19.85%
	521 시·도비보조금등	25,241,786	8.04 %	21,061,414	5.61 %	4,180,372	19.85%

# 세 입 총 괄 표

2011년도 본예산 일반회계 전체

(단위:천원)

장 · 관 · 항		예 산 액	구 성 비	전년도예산액	구 성 비	비 교 증 감	증 감 률
총 계		256,611,801	100.00 %	316,594,554	100.00 %	△59,982,753	△18.95%
100 지방세수입		146,580,017	57.12 %	150,052,895	47.40 %	△3,472,878	△2.31%
	110 지방세	146,580,017	57.12 %	150,052,895	47.40 %	△3,472,878	△2.31%
	111 보통세	145,479,834	56.69 %	148,044,895	46.76 %	△2,565,061	△1.73%
	113 지난년도수입	1,100,183	0.43 %	2,008,000	0.63 %	△907,817	△45.21%
200 세외수입		57,086,910	22.25 %	102,551,078	32.39 %	△45,464,168	△44.33%
	210 경상적세외수입	40,028,725	15.60 %	39,256,219	12.40 %	772,506	1.97%
	211 재산임대수입	221,574	0.09 %	194,098	0.06 %	27,476	14.16%
	212 사용료수입	5,103,006	1.99 %	4,734,579	1.50 %	368,427	7.78%
	213 수수료수입	5,449,550	2.12 %	5,174,950	1.63 %	274,600	5.31%
	214 사업수입	683,563	0.27 %	695,252	0.22 %	△11,689	△1.68%
	215 징수교부금수입	28,071,032	10.94 %	25,247,340	7.97 %	2,823,692	11.18%
	216 이자수입	500,000	0.19 %	3,210,000	1.01 %	△2,710,000	△84.42%
	220 임시적세외수입	17,058,185	6.65 %	63,294,859	19.99 %	△46,236,674	△73.05%
	221 재산매각수입	3,060,000	1.19 %	200,000	0.06 %	2,860,000	1430.00%
	227 부담금	375,495	0.15 %	1,389,000	0.44 %	△1,013,505	△72.97%
	228 잡수입	10,168,155	3.96 %	8,193,494	2.59 %	1,974,661	24.10%
	229 지난년도수입	3,454,535	1.35 %	3,512,365	1.11 %	△57,830	△1.65%
300 지방교부세		3,500,000	1.36 %	12,000,000	3.79 %	△8,500,000	△70.83%
	310 지방교부세	3,500,000	1.36 %	12,000,000	3.79 %	△8,500,000	△70.83%
	311 지방교부세	3,500,000	1.36 %	12,000,000	3.79 %	△8,500,000	△70.83%
400 조정교부금및재정보전금		8,027,000	3.13 %	13,860,000	4.38 %	△5,833,000	△42.09%
	420 재정보전금	8,027,000	3.13 %	13,860,000	4.38 %	△5,833,000	△42.09%
	421 재정보전금	8,027,000	3.13 %	13,860,000	4.38 %	△5,833,000	△42.09%
500 보조금		41,417,874	16.14 %	38,130,581	12.04 %	3,287,293	8.62%
	510 국고보조금등	16,363,588	6.38 %	17,237,667	5.44 %	△874,079	△5.07%
	511 국고보조금등	16,363,588	6.38 %	17,237,667	5.44 %	△874,079	△5.07%
	520 시·도비보조금등	25,054,286	9.76 %	20,892,914	6.60 %	4,161,372	19.92%
	521 시·도비보조금등	25,054,286	9.76 %	20,892,914	6.60 %	4,161,372	19.92%

세 입 총 괄 표

2011년도 본예산 기타특별회계 전체 (단위:천원)

장 · 관 · 항		예 산 액		전년도예산액		비 교 증 감	
			구성비		구성비		증감률
총 계		57,413,919	100.00 %	59,029,754	100.00 %	△ 1,615,835	△2.74%
200 세외수입		57,134,919	99.51 %	58,770,754	99.56 %	△ 1,635,835	△2.78%
	210 경상적세외수입	7,031,954	12.25 %	7,446,627	12.62 %	△414,673	△5.57%
	213 수수료수입	1,601	0.00 %	0	0.00 %	1,601	100.00%
	214 사업수입	6,519,829	11.36 %	5,993,599	10.15 %	526,230	8.78%
	215 징수교부금수입	22,414	0.04 %	118,828	0.20 %	△96,414	△81.14%
	216 이자수입	488,110	0.85 %	1,334,200	2.26 %	△846,090	△63.42%
	220 임시적세외수입	50,102,965	87.27 %	51,324,127	86.95 %	△ 1,221,162	△2.38%
	222 잉여금	40,715,875	70.92 %	41,210,086	69.81 %	△494,211	△1.20%
	226 융자금원금수입	150	0.00 %	67,650	0.11 %	△67,500	△99.78%
	228 잡수입	5,678,470	9.89 %	6,025,390	10.21 %	△346,920	△5.76%
	229 지난년도수입	3,708,470	6.46 %	4,021,001	6.81 %	△312,531	△7.77%
500 보조금		279,000	0.49 %	259,000	0.44 %	20,000	7.72%
	510 국고보조금등	91,500	0.16 %	90,500	0.15 %	1,000	1.10%
	511 국고보조금등	91,500	0.16 %	90,500	0.15 %	1,000	1.10%
	520 시,도비보조금등	187,500	0.33 %	168,500	0.29 %	19,000	11.28%
	521 시·도비보조금등	187,500	0.33 %	168,500	0.29 %	19,000	11.28%



## **다. 세 출 총 괄 표(기능별)**

# 세출총괄표

2011년도 본예산 일반회계,기타특별회계 전체

【 기 능 별 】

(단위:천원)

구 분		예 산 액		전년도예산액		비교증감	
			구성비		구성비		증감률
총 계		314,025,720	100.00 %	375,624,308	100.00 %	△61,598,588	△16.40 %
010 일반공공행정		27,872,467	8.88 %	49,617,297	13.21 %	△21,744,830	△43.83 %
	011 입법및선거관리	1,335,876	0.43 %	3,901,550	1.04 %	△2,565,674	△65.76 %
	013 지방행정·재정지원	1,130,304	0.36 %	1,272,750	0.34 %	△142,446	△11.19 %
	016 일반행정	25,406,287	8.09 %	44,442,997	11.83 %	△19,036,710	△42.83 %
020 공공질서및안전		2,010,523	0.64 %	2,206,911	0.59 %	△196,388	△8.90 %
	025 재난방재·민방위	2,010,523	0.64 %	2,206,911	0.59 %	△196,388	△8.90 %
050 교육		9,738,096	3.10 %	14,996,726	3.99 %	△5,258,630	△35.07 %
	051 유아및초중등교육	9,429,046	3.00 %	10,221,502	2.72 %	△792,456	△7.75 %
	053 평생·직업교육	309,050	0.10 %	4,775,224	1.27 %	△4,466,174	△93.53 %
060 문화및관광		6,822,736	2.17 %	5,747,559	1.53 %	1,075,177	18.71 %
	061 문화예술	4,271,411	1.36 %	1,470,294	0.39 %	2,801,117	190.51 %
	063 체육	2,536,843	0.81 %	4,102,057	1.09 %	△1,565,214	△38.16 %
	064 문화재	14,482	0.00 %	175,208	0.05 %	△160,726	△91.73 %
070 환경보호		14,354,753	4.57 %	17,307,465	4.61 %	△2,952,712	△17.06 %
	072 폐기물	12,284,969	3.91 %	14,401,070	3.83 %	△2,116,101	△14.69 %
	073 대기	53,152	0.02 %	60,055	0.02 %	△6,903	△11.49 %
	074 자연	1,787,074	0.57 %	2,563,649	0.68 %	△776,575	△30.29 %
	076 환경보호일반	229,558	0.07 %	282,691	0.08 %	△53,133	△18.80 %
080 사회복지		67,263,347	21.42 %	63,918,072	17.02 %	3,345,275	5.23 %
	081 기초생활보장	10,195,562	3.25 %	9,852,497	2.62 %	343,065	3.48 %
	082 취약계층지원	7,952,936	2.53 %	6,621,806	1.76 %	1,331,130	20.10 %
	084 보육·가족및여성	26,319,078	8.38 %	20,883,127	5.56 %	5,435,951	26.03 %
	085 노인·청소년	20,750,035	6.61 %	24,146,693	6.43 %	△3,396,658	△14.07 %
	086 노동	1,867,996	0.59 %	2,258,449	0.60 %	△390,453	△17.29 %
	087 보훈	177,740	0.06 %	155,500	0.04 %	22,240	14.30 %
090 보건		6,865,938	2.19 %	7,076,312	1.88 %	△210,374	△2.97 %
	091 보건의료	6,821,449	2.17 %	7,012,972	1.87 %	△191,523	△2.73 %
	093 식품의약안전	44,489	0.01 %	63,340	0.02 %	△18,851	△29.76 %
100 농림해양수산		923,101	0.29 %	1,501,568	0.40 %	△578,467	△38.52 %
	101 농업·농촌	539,749	0.17 %	753,963	0.20 %	△214,214	△28.41 %
	102 임업·산촌	383,352	0.12 %	747,605	0.20 %	△364,253	△48.72 %

【 기 능 별 】

(단위:천원)

구 분		예 산 액		전년도예산액		비교증감	
			구성비		구성비		증감률
110 산업·중소기업		651,522	0.21 %	1,782,256	0.47 %	△ 1,130,734	△63.44 %
	114 산업진흥·고도화	649,462	0.21 %	1,352,056	0.36 %	△ 702,594	△51.96 %
	115 에너지및자원개발	2,060	0.00 %	430,200	0.11 %	△ 428,140	△99.52 %
120 수송및교통		61,942,633	19.73 %	69,357,683	18.46 %	△ 7,415,050	△ 10.69 %
	121 도로	6,872,247	2.19 %	13,623,178	3.63 %	△ 6,750,931	△49.55 %
	126 대중교통·물류등기타	55,070,386	17.54 %	55,734,505	14.84 %	△ 664,119	△ 1.19 %
140 국토및지역개발		25,957,180	8.27 %	44,185,569	11.76 %	△ 18,228,389	△41.25 %
	141 수자원	8,167,414	2.60 %	21,975,970	5.85 %	△ 13,808,556	△62.83 %
	142 지역및도시	17,789,766	5.67 %	22,209,599	5.91 %	△ 4,419,833	△ 19.90 %
160 예비비		2,981,160	0.95 %	9,712,485	2.59 %	△ 6,731,325	△69.31 %
	161 예비비	2,981,160	0.95 %	9,712,485	2.59 %	△ 6,731,325	△69.31 %
900 기타		86,642,264	27.59 %	88,214,405	23.48 %	△ 1,572,141	△ 1.78 %
	901 기타	86,642,264	27.59 %	88,214,405	23.48 %	△ 1,572,141	△ 1.78 %

# 세출총괄표

2011년도 본예산 일반회계 전체

【 기 능 별 】

(단위:천원)

구 분		예 산 액		전년도예산액		비교증감	
			구성비		구성비		증감률
총 계		256,611,801	100.00 %	316,594,554	100.00 %	△59,982,753	△18.95 %
010 일반공공행정		27,872,467	10.86 %	49,617,297	15.67 %	△21,744,830	△43.83 %
	011 입법및선거관리	1,335,876	0.52 %	3,901,550	1.23 %	△2,565,674	△65.76 %
	013 지방행정·재정지원	1,130,304	0.44 %	1,272,750	0.40 %	△142,446	△11.19 %
	016 일반행정	25,406,287	9.90 %	44,442,997	14.04 %	△19,036,710	△42.83 %
020 공공질서및안전		2,010,523	0.78 %	2,206,911	0.70 %	△196,388	△8.90 %
	025 재난방재·민방위	2,010,523	0.78 %	2,206,911	0.70 %	△196,388	△8.90 %
050 교육		9,738,096	3.79 %	14,996,726	4.74 %	△5,258,630	△35.07 %
	051 유아및초중등교육	9,429,046	3.67 %	10,221,502	3.23 %	△792,456	△7.75 %
	053 평생·직업교육	309,050	0.12 %	4,775,224	1.51 %	△4,466,174	△93.53 %
060 문화및관광		6,822,736	2.66 %	5,747,559	1.82 %	1,075,177	18.71 %
	061 문화예술	4,271,411	1.66 %	1,470,294	0.46 %	2,801,117	190.51 %
	063 체육	2,536,843	0.99 %	4,102,057	1.30 %	△1,565,214	△38.16 %
	064 문화재	14,482	0.01 %	175,208	0.06 %	△160,726	△91.73 %
070 환경보호		14,354,753	5.59 %	17,307,465	5.47 %	△2,952,712	△17.06 %
	072 폐기물	12,284,969	4.79 %	14,401,070	4.55 %	△2,116,101	△14.69 %
	073 대기	53,152	0.02 %	60,055	0.02 %	△6,903	△11.49 %
	074 자연	1,787,074	0.70 %	2,563,649	0.81 %	△776,575	△30.29 %
	076 환경보호일반	229,558	0.09 %	282,691	0.09 %	△53,133	△18.80 %
080 사회복지		66,083,007	25.75 %	62,822,518	19.84 %	3,260,489	5.19 %
	081 기초생활보장	9,015,222	3.51 %	8,756,943	2.77 %	258,279	2.95 %
	082 취약계층지원	7,952,936	3.10 %	6,621,806	2.09 %	1,331,130	20.10 %
	084 보육·가족및여성	26,319,078	10.26 %	20,883,127	6.60 %	5,435,951	26.03 %
	085 노인·청소년	20,750,035	8.09 %	24,146,693	7.63 %	△3,396,658	△14.07 %
	086 노동	1,867,996	0.73 %	2,258,449	0.71 %	△390,453	△17.29 %
	087 보훈	177,740	0.07 %	155,500	0.05 %	22,240	14.30 %
090 보건		6,865,938	2.68 %	7,076,312	2.24 %	△210,374	△2.97 %
	091 보건의료	6,821,449	2.66 %	7,012,972	2.22 %	△191,523	△2.73 %
	093 식품의약안전	44,489	0.02 %	63,340	0.02 %	△18,851	△29.76 %
100 농림해양수산		923,101	0.36 %	1,501,568	0.47 %	△578,467	△38.52 %
	101 농업·농촌	539,749	0.21 %	753,963	0.24 %	△214,214	△28.41 %
	102 임업·산촌	383,352	0.15 %	747,605	0.24 %	△364,253	△48.72 %

【 기 능 별 】

(단위:천원)

구 분		예 산 액		전년도예산액		비교증감	
			구성비		구성비		증감률
110 산업·중소기업		651,522	0.25 %	1,782,256	0.56 %	△ 1,130,734	△63.44 %
	114 산업진흥·고도화	649,462	0.25 %	1,352,056	0.43 %	△702,594	△51.96 %
	115 에너지및자원개발	2,060	0.00 %	430,200	0.14 %	△428,140	△99.52 %
120 수송및교통		9,307,761	3.63 %	15,310,794	4.84 %	△6,003,033	△39.21 %
	121 도로	6,872,247	2.68 %	13,623,178	4.30 %	△6,750,931	△49.55 %
	126 대중교통·물류등기타	2,435,514	0.95 %	1,687,616	0.53 %	747,898	44.32 %
140 국토및지역개발		25,837,180	10.07 %	43,645,569	13.79 %	△ 17,808,389	△40.80 %
	141 수자원	8,167,414	3.18 %	21,975,970	6.94 %	△ 13,808,556	△62.83 %
	142 지역및도시	17,669,766	6.89 %	21,669,599	6.84 %	△3,999,833	△18.46 %
160 예비비		2,981,160	1.16 %	9,712,485	3.07 %	△6,731,325	△69.31 %
	161 예비비	2,981,160	1.16 %	9,712,485	3.07 %	△6,731,325	△69.31 %
900 기타		83,163,557	32.41 %	84,867,094	26.81 %	△ 1,703,537	△2.01 %
	901 기타	83,163,557	32.41 %	84,867,094	26.81 %	△ 1,703,537	△2.01 %

## 세출총괄표

2011년도 본예산 기타특별회계 전체

【 기 능 표 】

(단위:천원)

구 분		예 산 액		전년도예산액		비교증감	
			구성비		구성비		증감률
총 계		57,413,919	100.00 %	59,029,754	100.00 %	△ 1,615,835	△ 2.74 %
080 사회복지		1,180,340	2.06 %	1,095,554	1.86 %	84,786	7.74 %
	081 기초생활보장	1,180,340	2.06 %	1,095,554	1.86 %	84,786	7.74 %
120 수송및교통		52,634,872	91.68 %	54,046,889	91.56 %	△ 1,412,017	△ 2.61 %
	126 대중교통·물류등기타	52,634,872	91.68 %	54,046,889	91.56 %	△ 1,412,017	△ 2.61 %
140 국토및지역개발		120,000	0.21 %	540,000	0.91 %	△ 420,000	△ 77.78 %
	142 지역및도시	120,000	0.21 %	540,000	0.91 %	△ 420,000	△ 77.78 %
900 기타		3,478,707	6.06 %	3,347,311	5.67 %	131,396	3.93 %
	901 기타	3,478,707	6.06 %	3,347,311	5.67 %	131,396	3.93 %

## **라. 세 출 총 괄 표(조직별)**

세출총괄표

2011년도 본예산 일반회계,기타특별회계 전체

【 조 직 별 】 (단위:천원)

구 분		예 산 액		전년도예산액		비교증감	
			구성비		구성비		증감률
총 계		314,025,720	100.00 %	375,624,308	100.00 %	△ 61,598,588	△ 16.40 %
의회사무국		3,102,975	0.99 %	3,064,109	0.82 %	38,866	1.27 %
	의회사무국	3,102,975	0.99 %	3,064,109	0.82 %	38,866	1.27 %
감사담당관		187,172	0.06 %	201,456	0.05 %	△ 14,284	△ 7.09 %
	감사담당관	187,172	0.06 %	201,456	0.05 %	△ 14,284	△ 7.09 %
행정지원국		90,042,866	28.67 %	94,225,964	25.09 %	△ 4,183,098	△ 4.44 %
	총무과	73,701,348	23.47 %	76,187,866	20.28 %	△ 2,486,518	△ 3.26 %
	문화행정과	13,716,207	4.37 %	15,023,909	4.00 %	△ 1,307,702	△ 8.70 %
	홍보정책과	1,412,240	0.45 %	1,469,211	0.39 %	△ 56,971	△ 3.88 %
	오-케이민원센터	1,213,071	0.39 %	1,544,978	0.41 %	△ 331,907	△ 21.48 %
기획경영국		20,490,756	6.53 %	48,754,571	12.98 %	△ 28,263,815	△ 57.97 %
	기획예산과	5,471,487	1.74 %	12,470,212	3.32 %	△ 6,998,725	△ 56.12 %
	교육전산과	12,476,613	3.97 %	18,237,282	4.86 %	△ 5,760,669	△ 31.59 %
	기업환경과	1,032,677	0.33 %	2,272,018	0.60 %	△ 1,239,341	△ 54.55 %
	재무과	352,352	0.11 %	14,474,628	3.85 %	△ 14,122,276	△ 97.57 %
	세무1과	504,828	0.16 %	552,264	0.15 %	△ 47,436	△ 8.59 %
	세무2과	652,799	0.21 %	748,167	0.20 %	△ 95,368	△ 12.75 %
주민생활국		87,371,593	27.82 %	89,303,167	23.77 %	△ 1,931,574	△ 2.16 %
	복지정책과	5,624,547	1.79 %	5,549,344	1.48 %	75,203	1.36 %
	사회복지과	34,463,315	10.97 %	36,455,898	9.71 %	△ 1,992,583	△ 5.47 %
	여성가족과	27,943,994	8.90 %	22,687,710	6.04 %	5,256,284	23.17 %
	청소행정과	16,735,398	5.33 %	20,425,400	5.44 %	△ 3,690,002	△ 18.07 %
	생활운동과	2,604,339	0.83 %	4,184,815	1.11 %	△ 1,580,476	△ 37.77 %
도시디자인국		20,566,758	6.55 %	27,157,839	7.23 %	△ 6,591,081	△ 24.27 %
	도시계획과	4,269,356	1.36 %	7,396,995	1.97 %	△ 3,127,639	△ 42.28 %
	건축과	3,316,792	1.06 %	2,276,066	0.61 %	1,040,726	45.72 %
	공원녹지과	12,491,956	3.98 %	16,807,981	4.47 %	△ 4,316,025	△ 25.68 %
	부동산정보과	488,654	0.16 %	676,797	0.18 %	△ 188,143	△ 27.80 %
건설교통국		78,755,654	25.08 %	99,104,936	26.38 %	△ 20,349,282	△ 20.53 %
	도로관리과	1,613,063	0.51 %	929,497	0.25 %	683,566	73.54 %
	토목과	7,851,576	2.50 %	14,290,647	3.80 %	△ 6,439,071	△ 45.06 %
	재난치수과	10,720,442	3.41 %	24,780,855	6.60 %	△ 14,060,413	△ 56.74 %





## **마. 세 출 총 괄 표(성질별)**

# 세출총괄표

2011년도 본예산 일반회계,기타특별회계 전체

【 성 질 별 】

(단위:천원)

구 분		예 산 액		전년도예산액		비교증감	
			구성비		구성비		증감률
총 계		314,025,720	100.00%	375,624,308	100.00 %	△61,598,588	△16.40%
100 인건비		71,876,229	22.89%	73,085,780	19.46 %	△1,209,551	△1.65%
	101 인건비	71,876,229	22.89%	73,085,780	19.46 %	△1,209,551	△1.65%
	101-01 보수	55,604,227	17.71%	55,457,881	14.76 %	146,346	0.26%
	101-02 기타직보수	2,584,357	0.82%	2,247,793	0.60 %	336,564	14.97%
	101-03 무기계약근로자보수	7,581,678	2.41%	9,173,622	2.44 %	△1,591,944	△17.35%
	101-04 기간제근로자등보수	6,105,967	1.94%	6,206,484	1.65 %	△100,517	△1.62%
200 물건비		43,459,909	13.84%	47,125,541	12.55 %	△3,665,632	△7.78%
	201 일반운영비	26,890,120	8.56%	29,800,122	7.93 %	△2,910,002	△9.77%
	201-01 사무관리비	14,428,125	4.59%	16,295,727	4.34 %	△1,867,602	△11.46%
	201-02 공공운영비	11,955,528	3.81%	12,544,654	3.34 %	△589,126	△4.70%
	201-03 행사운영비	506,467	0.16%	959,741	0.26 %	△453,274	△47.23%
202 여비		4,923,157	1.57%	5,071,901	1.35 %	△148,744	△2.93%
	202-01 국내여비	3,220,557	1.03%	3,342,701	0.89 %	△122,144	△3.65%
	202-02 월액여비	1,396,800	0.44%	1,411,200	0.38 %	△14,400	△1.02%
	202-03 국외업무여비	125,000	0.04%	93,000	0.02 %	32,000	34.41%
	202-04 국제화여비	180,800	0.06%	225,000	0.06 %	△44,200	△19.64%
203 업무추진비		1,529,670	0.49%	1,822,662	0.49 %	△292,992	△16.07%
	203-01 기관운영업무추진비	280,000	0.09%	280,000	0.07 %	0	0.00%
	203-02 정원가산업무추진비	52,164	0.02%	52,205	0.01 %	△41	△0.08%
	203-03 시책추진업무추진비	994,706	0.32%	1,286,337	0.34 %	△291,631	△22.67%
	203-04 부서운영업무추진비	202,800	0.06%	204,120	0.05 %	△1,320	△0.65%
204 직무수행경비		2,994,144	0.95%	3,073,560	0.82 %	△79,416	△2.58%
	204-01 직책급업무수행경비	119,160	0.04%	119,160	0.03 %	0	0.00%
	204-02 직급보조비	2,112,504	0.67%	2,181,120	0.58 %	△68,616	△3.15%
	204-03 특정업무경비	762,480	0.24%	773,280	0.21 %	△10,800	△1.40%
205 의회비		966,221	0.31%	973,046	0.26 %	△6,825	△0.70%
	205-01 의정활동비	198,000	0.06%	198,000	0.05 %	0	0.00%
	205-02 월정수당	492,000	0.16%	492,000	0.13 %	0	0.00%
	205-03 국내여비	14,790	0.00%	14,790	0.00 %	0	0.00%
	205-04 국외여비	36,920	0.01%	36,920	0.01 %	0	0.00%
	205-05 의정운영공통경비	81,000	0.03%	81,000	0.02 %	0	0.00%

【 성 질 별 】

(단위:천원)

구 분		예 산 액		전년도예산액		비교증감		
			구성비		구성비		증감률	
	205-06	기관운영업무추진비	102,400	0.03%	102,400	0.03 %	0	0.00%
	205-07	의장단협의체부담금	5,000	0.00%	4,000	0.00 %	1,000	25.00%
	205-08	의원국민연금부담금	22,140	0.01%	27,608	0.01 %	△5,468	△19.81%
	205-09	의원국민건강부담금	13,971	0.00%	16,328	0.00 %	△2,357	△14.44%
	206	재료비	3,229,931	1.03%	4,288,509	1.14 %	△1,058,578	△24.68%
	206-01	재료비	3,229,931	1.03%	4,288,509	1.14 %	△1,058,578	△24.68%
	207	연구개발비	2,926,666	0.93%	2,095,741	0.56 %	830,925	39.65%
	207-01	연구용역비	2,051,563	0.65%	420,000	0.11 %	1,631,563	388.47%
	207-02	전산개발비	875,103	0.28%	1,675,741	0.45 %	△800,638	△47.78%
	300	경상이전	108,825,437	34.65%	104,727,731	27.88 %	4,097,706	3.91%
	301	일반보상금	33,151,772	10.56%	27,650,539	7.36 %	5,501,233	19.90%
	301-01	사회보장적수혜금	27,623,776	8.80%	22,348,196	5.95 %	5,275,580	23.61%
301-02	장학금및학자금	99,972	0.03%	135,619	0.04 %	△35,647	△26.28%	
301-04	자율방범대원운영비	128,880	0.04%	116,880	0.03 %	12,000	10.27%	
301-05	통·리·반장활동보상금	1,694,800	0.54%	1,082,800	0.29 %	612,000	56.52%	
301-08	외빈초청여비	50,000	0.02%	40,000	0.01 %	10,000	25.00%	
301-09	공익근무요원보상금	744,078	0.24%	728,007	0.19 %	16,071	2.21%	
301-10	행사실비보상금	880,575	0.28%	1,071,404	0.29 %	△190,829	△17.81%	
301-11	예술단원·운동부등보상금	38,300	0.01%	34,400	0.01 %	3,900	11.34%	
301-12	기타보상금	1,891,391	0.60%	2,093,233	0.56 %	△201,842	△9.64%	
303	포상금	3,682,941	1.17%	3,816,284	1.02 %	△133,343	△3.49%	
303-01	포상금	751,902	0.24%	764,327	0.20 %	△12,425	△1.63%	
303-02	성과상여금	2,931,039	0.93%	3,051,957	0.81 %	△120,918	△3.96%	
304	연금부담금등	9,105,379	2.90%	8,986,387	2.39 %	118,992	1.32%	
304-01	연금부담금	7,413,213	2.36%	7,439,103	1.98 %	△25,890	△0.35%	
304-02	국민건강보험금	1,652,566	0.53%	1,507,684	0.40 %	144,882	9.61%	
304-03	의원상해부담금	39,600	0.01%	39,600	0.01 %	0	0.00%	
305	배상금등	224,858	0.07%	319,780	0.09 %	△94,922	△29.68%	
305-01	배상금등	224,858	0.07%	319,780	0.09 %	△94,922	△29.68%	
306	출연금	200,000	0.06%	100,000	0.03 %	100,000	100.00%	
306-01	출연금	200,000	0.06%	100,000	0.03 %	100,000	100.00%	

【 성 질 별 】

(단위:천원)

구 분		예 산 액		전년도예산액		비교증감	
			구성비		구성비		증감률
307	민간이전	49,944,530	15.90%	47,379,436	12.61 %	2,565,094	5.41%
	307-01 의료및구료비	965,933	0.31%	1,006,733	0.27 %	△40,800	△4.05%
	307-02 민간경상보조	1,452,678	0.46%	2,827,898	0.75 %	△1,375,220	△48.63%
	307-03 사회단체보조금	600,000	0.19%	600,000	0.16 %	0	0.00%
	307-04 민간행사보조	726,550	0.23%	838,030	0.22 %	△111,480	△13.30%
	307-05 민간위탁금	42,711,205	13.60%	39,159,867	10.43 %	3,551,338	9.07%
	307-07 연금지급금	170,802	0.05%	171,504	0.05 %	△702	△0.41%
	307-10 사회복지보조금	3,317,362	1.06%	2,775,404	0.74 %	541,958	19.53%
308	자치단체등이전	12,515,957	3.99%	16,465,555	4.38 %	△3,949,598	△23.99%
	308-05 자치단체간부담금	3,301,205	1.05%	3,764,985	1.00 %	△463,780	△12.32%
	308-06 교육기관에대한보조금	9,181,056	2.92%	10,205,422	2.72 %	△1,024,366	△10.04%
	308-07 예비군육성지원경상보조	33,696	0.01%	50,674	0.01 %	△16,978	△33.50%
400	자본지출	62,718,001	19.97%	104,212,907	27.74 %	△41,494,906	△39.82%
401	시설비및부대비	57,619,041	18.35%	94,367,551	25.12 %	△36,748,510	△38.94%
	401-01 시설비	57,439,188	18.29%	94,298,195	25.10 %	△36,859,007	△39.09%
	401-02 감리비	155,000	0.05%	0	0.00 %	155,000	100.00%
	401-03 시설부대비	24,853	0.01%	69,356	0.02 %	△44,503	△64.17%
402	민간자본이전	1,301,169	0.41%	1,685,101	0.45 %	△383,932	△22.78%
	402-01 민간자본보조	215,000	0.07%	557,500	0.15 %	△342,500	△61.43%
	402-02 민간대행사업비	1,086,169	0.35%	1,127,601	0.30 %	△41,432	△3.67%
403	자치단체등자본이전	1,947,310	0.62%	2,424,611	0.65 %	△477,301	△19.69%
	403-02 공기관등에대한대행사업비	1,781,006	0.57%	2,275,285	0.61 %	△494,279	△21.72%
	403-03 예비군육성지원자본보조	166,304	0.05%	149,326	0.04 %	16,978	11.37%
405	자산취득비	1,850,481	0.59%	5,735,644	1.53 %	△3,885,163	△67.74%
	405-01 자산및물품취득비	1,312,681	0.42%	5,431,344	1.45 %	△4,118,663	△75.83%
	405-02 도서구입비	537,800	0.17%	304,300	0.08 %	233,500	76.73%
500	융자및출자	993,150	0.32%	909,764	0.24 %	83,386	9.17%
501	융자금	993,150	0.32%	909,764	0.24 %	83,386	9.17%
	501-01 민간융자금	993,150	0.32%	909,764	0.24 %	83,386	9.17%
700	내부거래	1,254,940	0.40%	2,253,590	0.60 %	△998,650	△44.31%
702	기금전출금	1,254,940	0.40%	2,253,590	0.60 %	△998,650	△44.31%

【 성 질 별 】

(단위:천원)

구 분		예 산 액		전년도예산액		비교증감	
			구성비		구성비		증감률
	702-01 기금전출금	1,254,940	0.40%	2,253,590	0.60 %	△998,650	△44.31%
800 예비비및기타		24,898,054	7.93%	43,308,995	11.53 %	△18,410,941	△42.51%
	801 예비비	24,895,054	7.93%	43,304,395	11.53 %	△18,409,341	△42.51%
	801-01 예비비	24,895,054	7.93%	43,304,395	11.53 %	△18,409,341	△42.51%
	802 반환금기타	3,000	0.00%	4,600	0.00 %	△1,600	△34.78%
	802-03 과오납금등	3,000	0.00%	4,600	0.00 %	△1,600	△34.78%

# 세 출 총 괄 표

2011년도 본예산 일반회계 전체

【 성 질 별 】

(단위:천원)

구 분		예 산 액		전년도예산액		비교증감	
			구성비		구성비		증감률
총 계		256,611,801	100.00%	316,594,554	100.00 %	△59,982,753	△18.95%
100 인건비		68,503,393	26.70%	69,987,072	22.11 %	△1,483,679	△2.12%
	101 인건비	68,503,393	26.70%	69,987,072	22.11 %	△1,483,679	△2.12%
	101-01 보수	52,862,811	20.60%	52,905,127	16.71 %	△42,316	△0.08%
	101-02 기타직보수	2,003,591	0.78%	1,784,773	0.56 %	218,818	12.26%
	101-03 무기계약근로자보수	7,581,678	2.95%	9,173,622	2.90 %	△1,591,944	△17.35%
	101-04 기간제근로자등보수	6,055,313	2.36%	6,123,550	1.93 %	△68,237	△1.11%
200 물건비		40,534,864	15.80%	43,747,732	13.82 %	△3,212,868	△7.34%
	201 일반운영비	24,530,442	9.56%	26,821,613	8.47 %	△2,291,171	△8.54%
	201-01 사무관리비	14,041,337	5.47%	15,713,587	4.96 %	△1,672,250	△10.64%
	201-02 공공운영비	9,982,638	3.89%	10,148,285	3.21 %	△165,647	△1.63%
	201-03 행사운영비	506,467	0.20%	959,741	0.30 %	△453,274	△47.23%
202 여비		4,727,317	1.84%	4,862,621	1.54 %	△135,304	△2.78%
	202-01 국내여비	3,139,917	1.22%	3,248,621	1.03 %	△108,704	△3.35%
	202-02 월액여비	1,281,600	0.50%	1,296,000	0.41 %	△14,400	△1.11%
	202-03 국외업무여비	125,000	0.05%	93,000	0.03 %	32,000	34.41%
	202-04 국제화여비	180,800	0.07%	225,000	0.07 %	△44,200	△19.64%
203 업무추진비		1,513,050	0.59%	1,803,462	0.57 %	△290,412	△16.10%
	203-01 기관운영업무추진비	280,000	0.11%	280,000	0.09 %	0	0.00%
	203-02 정원가산업무추진비	52,164	0.02%	52,205	0.02 %	△41	△0.08%
	203-03 시책추진업무추진비	983,666	0.38%	1,273,137	0.40 %	△289,471	△22.74%
	203-04 부서운영업무추진비	197,220	0.08%	198,120	0.06 %	△900	△0.45%
204 직무수행경비		2,843,400	1.11%	2,929,140	0.93 %	△85,740	△2.93%
	204-01 직책급업무수행경비	117,960	0.05%	117,960	0.04 %	0	0.00%
	204-02 직급보조비	1,995,960	0.78%	2,073,900	0.66 %	△77,940	△3.76%
	204-03 특정업무경비	729,480	0.28%	737,280	0.23 %	△7,800	△1.06%
205 의회비		966,221	0.38%	973,046	0.31 %	△6,825	△0.70%
	205-01 의정활동비	198,000	0.08%	198,000	0.06 %	0	0.00%
	205-02 월정수당	492,000	0.19%	492,000	0.16 %	0	0.00%
	205-03 국내여비	14,790	0.01%	14,790	0.00 %	0	0.00%
	205-04 국외여비	36,920	0.01%	36,920	0.01 %	0	0.00%
	205-05 의정운영공통경비	81,000	0.03%	81,000	0.03 %	0	0.00%

【 성 질 별 】

(단위:천원)

구 분		예 산 액		전년도예산액		비교증감	
			구성비		구성비		증감률
205-06	기관운영업무추진비	102,400	0.04%	102,400	0.03 %	0	0.00%
	205-07 의장단협의체부담금	5,000	0.00%	4,000	0.00 %	1,000	25.00%
	205-08 의원국민연금부담금	22,140	0.01%	27,608	0.01 %	△5,468	△19.81%
	205-09 의원국민건강부담금	13,971	0.01%	16,328	0.01 %	△2,357	△14.44%
	206 재료비	3,229,931	1.26%	4,288,509	1.35 %	△1,058,578	△24.68%
	206-01 재료비	3,229,931	1.26%	4,288,509	1.35 %	△1,058,578	△24.68%
	207 연구개발비	2,724,503	1.06%	2,069,341	0.65 %	655,162	31.66%
	207-01 연구용역비	1,898,000	0.74%	420,000	0.13 %	1,478,000	351.90%
	207-02 전산개발비	826,503	0.32%	1,649,341	0.52 %	△822,838	△49.89%
	300 경상이전	107,437,676	41.87%	103,363,015	32.65 %	4,074,661	3.94%
	301 일반보상금	33,020,665	12.87%	27,515,750	8.69 %	5,504,915	20.01%
	301-01 사회보장적수혜금	27,623,776	10.76%	22,348,196	7.06 %	5,275,580	23.61%
301-02	장학금및학자금	99,972	0.04%	135,619	0.04 %	△35,647	△26.28%
	301-04 자율방범대원운영비	128,880	0.05%	116,880	0.04 %	12,000	10.27%
	301-05 통·리·반장활동보상금	1,694,800	0.66%	1,082,800	0.34 %	612,000	56.52%
	301-08 외빈초청여비	50,000	0.02%	40,000	0.01 %	10,000	25.00%
	301-09 공익근무요원보상금	612,971	0.24%	593,218	0.19 %	19,753	3.33%
	301-10 행사실비보상금	880,575	0.34%	1,071,404	0.34 %	△190,829	△17.81%
	301-11 예술단원·운동부등보상금	38,300	0.01%	34,400	0.01 %	3,900	11.34%
	301-12 기타보상금	1,891,391	0.74%	2,093,233	0.66 %	△201,842	△9.64%
	303 포상금	3,568,668	1.39%	3,700,705	1.17 %	△132,037	△3.57%
	303-01 포상금	637,629	0.25%	648,748	0.20 %	△11,119	△1.71%
	303-02 성과상여금	2,931,039	1.14%	3,051,957	0.96 %	△120,918	△3.96%
	304 연금부담금등	8,708,874	3.39%	8,565,360	2.71 %	143,514	1.68%
304-01	연금부담금	7,091,616	2.76%	7,088,284	2.24 %	3,332	0.05%
	304-02 국민건강보험금	1,577,658	0.61%	1,437,476	0.45 %	140,182	9.75%
	304-03 의원상해부담금	39,600	0.02%	39,600	0.01 %	0	0.00%
305	배상금등	217,458	0.08%	313,480	0.10 %	△96,022	△30.63%
	305-01 배상금등	217,458	0.08%	313,480	0.10 %	△96,022	△30.63%
306	출연금	200,000	0.08%	100,000	0.03 %	100,000	100.00%
	306-01 출연금	200,000	0.08%	100,000	0.03 %	100,000	100.00%



【 성 질 별 】

(단위:천원)

구 분		예 산 액		전년도예산액		비교증감	
			구성비		구성비		증감률
307	민간이전	49,206,054	19.18%	46,692,415	14.75 %	2,513,639	5.38%
	307-01 의료및구료비	814,533	0.32%	856,733	0.27 %	△42,200	△4.93%
	307-02 민간경상보조	1,452,678	0.57%	2,827,898	0.89 %	△1,375,220	△48.63%
	307-03 사회단체보조금	600,000	0.23%	600,000	0.19 %	0	0.00%
	307-04 민간행사보조	726,550	0.28%	838,030	0.26 %	△111,480	△13.30%
	307-05 민간위탁금	42,131,956	16.42%	38,630,673	12.20 %	3,501,283	9.06%
	307-07 연금지급금	162,975	0.06%	163,677	0.05 %	△702	△0.43%
	307-10 사회복지보조금	3,317,362	1.29%	2,775,404	0.88 %	541,958	19.53%
308	자치단체등이전	12,515,957	4.88%	16,465,555	5.20 %	△3,949,598	△23.99%
	308-05 자치단체간부담금	3,301,205	1.29%	3,764,985	1.19 %	△463,780	△12.32%
	308-06 교육기관에대한보조금	9,181,056	3.58%	10,205,422	3.22 %	△1,024,366	△10.04%
	308-07 예비군육성지원경상보조	33,696	0.01%	50,674	0.02 %	△16,978	△33.50%
400	자본지출	35,899,768	13.99%	87,530,660	27.65 %	△51,630,892	△58.99%
401	시설비및부대비	31,691,351	12.35%	78,679,534	24.85 %	△46,988,183	△59.72%
	401-01 시설비	31,578,248	12.31%	78,610,825	24.83 %	△47,032,577	△59.83%
	401-02 감리비	95,000	0.04%	0	0.00 %	95,000	100.00%
	401-03 시설부대비	18,103	0.01%	68,709	0.02 %	△50,606	△73.65%
402	민간자본이전	455,889	0.18%	743,101	0.23 %	△287,212	△38.65%
	402-01 민간자본보조	215,000	0.08%	557,500	0.18 %	△342,500	△61.43%
	402-02 민간대행사업비	240,889	0.09%	185,601	0.06 %	55,288	29.79%
403	자치단체등자본이전	1,947,310	0.76%	2,424,611	0.77 %	△477,301	△19.69%
	403-02 공기관등에대한대행사업비	1,781,006	0.69%	2,275,285	0.72 %	△494,279	△21.72%
	403-03 예비군육성지원자본보조	166,304	0.06%	149,326	0.05 %	16,978	11.37%
405	자산취득비	1,805,218	0.70%	5,683,414	1.80 %	△3,878,196	△68.24%
	405-01 자산및물품취득비	1,267,418	0.49%	5,379,114	1.70 %	△4,111,696	△76.44%
	405-02 도서구입비	537,800	0.21%	304,300	0.10 %	233,500	76.73%
700	내부거래	1,254,940	0.49%	2,253,590	0.71 %	△998,650	△44.31%
702	기금전출금	1,254,940	0.49%	2,253,590	0.71 %	△998,650	△44.31%
	702-01 기금전출금	1,254,940	0.49%	2,253,590	0.71 %	△998,650	△44.31%
800	예비비및기타	2,981,160	1.16%	9,712,485	3.07 %	△6,731,325	△69.31%
801	예비비	2,981,160	1.16%	9,712,485	3.07 %	△6,731,325	△69.31%

【 성 질 별 】

(단위:천원)

구 분		예 산 액		전년도예산액		비교증감	
			구성비		구성비		증감률
	801-01 예비비	2,981,160	1.16%	9,712,485	3.07 %	△6,731,325	△69.31%

# 세 출 총 괄 표

2011년도 본예산 기타특별회계 전체

【 성 질 별 】

(단위:천원)

구 분		예 산 액		전년도예산액		비교증감	
			구성비		구성비		증감률
총 계		57,413,919	100.00%	59,029,754	100.00 %	△ 1,615,835	△ 2.74%
100 인건비		3,372,836	5.87%	3,098,708	5.25 %	274,128	8.85%
	101 인건비	3,372,836	5.87%	3,098,708	5.25 %	274,128	8.85%
	101-01 보수	2,741,416	4.77%	2,552,754	4.32 %	188,662	7.39%
	101-02 기타직보수	580,766	1.01%	463,020	0.78 %	117,746	25.43%
	101-04 기간제근로자등보수	50,654	0.09%	82,934	0.14 %	△ 32,280	△ 38.92%
200 물건비		2,925,045	5.09%	3,377,809	5.72 %	△ 452,764	△ 13.40%
	201 일반운영비	2,359,678	4.11%	2,978,509	5.05 %	△ 618,831	△ 20.78%
	201-01 사무관리비	386,788	0.67%	582,140	0.99 %	△ 195,352	△ 33.56%
	201-02 공공운영비	1,972,890	3.44%	2,396,369	4.06 %	△ 423,479	△ 17.67%
202 여비		195,840	0.34%	209,280	0.35 %	△ 13,440	△ 6.42%
	202-01 국내여비	80,640	0.14%	94,080	0.16 %	△ 13,440	△ 14.29%
	202-02 월액여비	115,200	0.20%	115,200	0.20 %	0	0.00%
203 업무추진비		16,620	0.03%	19,200	0.03 %	△ 2,580	△ 13.44%
	203-03 시책추진업무추진비	11,040	0.02%	13,200	0.02 %	△ 2,160	△ 16.36%
	203-04 부서운영업무추진비	5,580	0.01%	6,000	0.01 %	△ 420	△ 7.00%
204 직무수행경비		150,744	0.26%	144,420	0.24 %	6,324	4.38%
	204-01 직책급업무수행경비	1,200	0.00%	1,200	0.00 %	0	0.00%
	204-02 직급보조비	116,544	0.20%	107,220	0.18 %	9,324	8.70%
	204-03 특정업무경비	33,000	0.06%	36,000	0.06 %	△ 3,000	△ 8.33%
207 연구개발비		202,163	0.35%	26,400	0.04 %	175,763	665.77%
	207-01 연구용역비	153,563	0.27%	0	0.00 %	153,563	100.00%
	207-02 전산개발비	48,600	0.08%	26,400	0.04 %	22,200	84.09%
300 경상이전		1,387,761	2.42%	1,364,716	2.31 %	23,045	1.69%
	301 일반보상금	131,107	0.23%	134,789	0.23 %	△ 3,682	△ 2.73%
	301-09 공익근무요원보상금	131,107	0.23%	134,789	0.23 %	△ 3,682	△ 2.73%
303 포상금		114,273	0.20%	115,579	0.20 %	△ 1,306	△ 1.13%
	303-01 포상금	114,273	0.20%	115,579	0.20 %	△ 1,306	△ 1.13%
304 연금부담금등		396,505	0.69%	421,027	0.71 %	△ 24,522	△ 5.82%
	304-01 연금부담금	321,597	0.56%	350,819	0.59 %	△ 29,222	△ 8.33%
	304-02 국민건강보험금	74,908	0.13%	70,208	0.12 %	4,700	6.69%
305 배상금등		7,400	0.01%	6,300	0.01 %	1,100	17.46%

【 성 질 별 】

(단위:천원)

구 분		예 산 액		전년도예산액		비교증감	
			구성비		구성비		증감률
	305-01 배상금등	7,400	0.01%	6,300	0.01 %	1,100	17.46%
	307 민간이전	738,476	1.29%	687,021	1.16 %	51,455	7.49%
	307-01 의료및구료비	151,400	0.26%	150,000	0.25 %	1,400	0.93%
	307-05 민간위탁금	579,249	1.01%	529,194	0.90 %	50,055	9.46%
	307-07 연금지급금	7,827	0.01%	7,827	0.01 %	0	0.00%
400	자본지출	26,818,233	46.71%	16,682,247	28.26 %	10,135,986	60.76%
	401 시설비및부대비	25,927,690	45.16%	15,688,017	26.58 %	10,239,673	65.27%
	401-01 시설비	25,860,940	45.04%	15,687,370	26.58 %	10,173,570	64.85%
	401-02 감리비	60,000	0.10%	0	0.00 %	60,000	100.00%
	401-03 시설부대비	6,750	0.01%	647	0.00 %	6,103	943.28%
	402 민간자본이전	845,280	1.47%	942,000	1.60 %	△96,720	△10.27%
	402-02 민간대행사업비	845,280	1.47%	942,000	1.60 %	△96,720	△10.27%
	405 자산취득비	45,263	0.08%	52,230	0.09 %	△6,967	△13.34%
	405-01 자산및물품취득비	45,263	0.08%	52,230	0.09 %	△6,967	△13.34%
500	융자및출자	993,150	1.73%	909,764	1.54 %	83,386	9.17%
	501 융자금	993,150	1.73%	909,764	1.54 %	83,386	9.17%
	501-01 민간융자금	993,150	1.73%	909,764	1.54 %	83,386	9.17%
800	예비비및기타	21,916,894	38.17%	33,596,510	56.91 %	△11,679,616	△34.76%
	801 예비비	21,913,894	38.17%	33,591,910	56.91 %	△11,678,016	△34.76%
	801-01 예비비	21,913,894	38.17%	33,591,910	56.91 %	△11,678,016	△34.76%
	802 반환금기타	3,000	0.01%	4,600	0.01 %	△1,600	△34.78%
	802-03 과오납금등	3,000	0.01%	4,600	0.01 %	△1,600	△34.78%

## **바. 총액인건비 세출총괄표**

# 총액인건비 세출총괄표

(단위 : 천원)

구 분		계	일반회계	특별회계
인건비(총액인건비)		79,879,584	76,044,353	3,835,231
	101 인건비	65,770,262	62,448,080	3,322,182
	101-01 보수	55,604,227	52,862,811	2,741,416
	101-02기타직보수	2,584,357	2,003,591	580,766
	101-03 무기계약근로자보수	7,581,678	7,581,678	0
	204 직무수행경비	2,112,504	1,995,960	116,544
	204-02 직급보조비	2,112,504	1,995,960	116,544
	303 포상금	2,931,039	2,931,039	0
	303-02 성과상여금	2,931,039	2,931,039	0
	304 연금부담금 등	9,065,779	8,669,274	396,505
	304-01 연금부담금	7,413,213	7,091,616	321,597
	304-02 국민건강보험금	1,652,566	1,577,658	74,908

## II-3. 세 입 예 산 서

## 가. 일 반 회 계



# 세 입 예 산 서

2011년도 본예산 일반회계 전체

(단위:천원)

장 · 관 · 항		예산액	전년도예산액	비교증감	증감률
총 계		256,611,801	316,594,554	△59,982,753	△18.95 %
100 지방세수입		146,580,017	150,052,895	△3,472,878	△2.31 %
	110 지방세	146,580,017	150,052,895	△3,472,878	△2.31 %
	111 보통세	145,479,834	148,044,895	△2,565,061	△1.73 %
	113 지난년도수입	1,100,183	2,008,000	△907,817	△45.21 %
200 세외수입		57,086,910	102,551,078	△45,464,168	△44.33 %
	210 경상적세외수입	40,028,725	39,256,219	772,506	1.97 %
	211 재산임대수입	221,574	194,098	27,476	14.16 %
	212 사용료수입	5,103,006	4,734,579	368,427	7.78 %
	213 수수료수입	5,449,550	5,174,950	274,600	5.31 %
	214 사업수입	683,563	695,252	△11,689	△1.68 %
	215 징수교부금수입	28,071,032	25,247,340	2,823,692	11.18 %
	216 이자수입	500,000	3,210,000	△2,710,000	△84.42 %
	220 임시적세외수입	17,058,185	63,294,859	△46,236,674	△73.05 %
	221 재산매각수입	3,060,000	200,000	2,860,000	1430.00 %
	227 부담금	375,495	1,389,000	△1,013,505	△72.97 %
	228 잡수입	10,168,155	8,193,494	1,974,661	24.10 %
	229 지난년도수입	3,454,535	3,512,365	△57,830	△1.65 %
300 지방교부세		3,500,000	12,000,000	△8,500,000	△70.83 %
	310 지방교부세	3,500,000	12,000,000	△8,500,000	△70.83 %
	311 지방교부세	3,500,000	12,000,000	△8,500,000	△70.83 %
400 조정교부금및재정보전금		8,027,000	13,860,000	△5,833,000	△42.09 %
	420 재정보전금	8,027,000	13,860,000	△5,833,000	△42.09 %
	421 재정보전금	8,027,000	13,860,000	△5,833,000	△42.09 %
500 보조금		41,417,874	38,130,581	3,287,293	8.62 %
	510 국고보조금등	16,363,588	17,237,667	△874,079	△5.07 %
	511 국고보조금등	16,363,588	17,237,667	△874,079	△5.07 %
	520 시·도비보조금등	25,054,286	20,892,914	4,161,372	19.92 %
	521 시·도비보조금등	25,054,286	20,892,914	4,161,372	19.92 %

## 나. 특 별 회 계

세 입 예 산 서

2011년도 본예산 기타특별회계 전체 (단위:천원)

장 · 관 · 항		예산액	전년도예산액	비교증감	증감률
총 계		57,413,919	59,029,754	△1,615,835	△2.74 %
200 세외수입		57,134,919	58,770,754	△1,635,835	△2.78 %
	210 경상적세외수입	7,031,954	7,446,627	△414,673	△5.57 %
	213 수수료수입	1,601	0	1,601	100.00 %
	214 사업수입	6,519,829	5,993,599	526,230	8.78 %
	215 징수교부금수입	22,414	118,828	△96,414	△81.14 %
	216 이자수입	488,110	1,334,200	△846,090	△63.42 %
	220 임시적세외수입	50,102,965	51,324,127	△1,221,162	△2.38 %
	222 잉여금	40,715,875	41,210,086	△494,211	△1.20 %
	226 융자금원금수입	150	67,650	△67,500	△99.78 %
	228 잡수입	5,678,470	6,025,390	△346,920	△5.76 %
	229 지난년도수입	3,708,470	4,021,001	△312,531	△7.77 %
500 보조금		279,000	259,000	20,000	7.72 %
	510 국고보조금등	91,500	90,500	1,000	1.10 %
	511 국고보조금등	91,500	90,500	1,000	1.10 %
	520 시,도비보조금등	187,500	168,500	19,000	11.28 %
	521 시·도비보조금등	187,500	168,500	19,000	11.28 %

# 의료급여기금

## 세 입 예 산 서

2011년도 본예산 의료급여기금특별회계 전체

(단위:천원)

장 · 관 · 항		예산액	전년도예산액	비교증감	증감률
총 계		187,190	185,790	1,400	0.75 %
200 세외수입		4,190	4,790	△600	△12.53 %
210	경상적세외수입	850	850	0	0.00 %
216	이자수입	850	850	0	0.00 %
220 임시적세외수입		3,340	3,940	△600	△15.23 %
226	융자금원금수입	150	150	0	0.00 %
228	잡수입	3,190	3,790	△600	△15.83 %
500 보조금		183,000	181,000	2,000	1.10 %
510	국고보조금등	91,500	90,500	1,000	1.10 %
511	국고보조금등	91,500	90,500	1,000	1.10 %
520 시,도비보조금등		91,500	90,500	1,000	1.10 %
521	시·도비보조금등	91,500	90,500	1,000	1.10 %

# 주민소득지원 및 생활안정기금

## 세 입 예 산 서

2011년도 본예산 주민소득지원및생활안정기금특별회계 전체

(단위:천원)

장 · 관 · 항		예산액	전년도예산액	비교증감	증감률
총 계		993,150	909,764	83,386	9.17 %
200 세외수입		993,150	909,764	83,386	9.17 %
210	경상적세외수입	27,260	33,350	△6,090	△18.26 %
216	이자수입	27,260	33,350	△6,090	△18.26 %
220 임시적세외수입		965,890	876,414	89,476	10.21 %
222	잉여금	965,890	808,914	156,976	19.41 %

# 기반시설부담금



## 세 입 예 산 서

2011년도 본예산 기반시설부담금특별회계 전체

(단위:천원)

장 · 관 · 항		예산액	전년도예산액	비교증감	증감률
총 계		120,000	540,000	△420,000	△77.78 %
200 세외수입		120,000	540,000	△420,000	△77.78 %
210	경상적세외수입	34,015	138,828	△104,813	△75.50 %
213	수수료수입	1,601	0	1,601	100.00 %
215	징수교부금수입	22,414	118,828	△96,414	△81.14 %
216	이자수입	10,000	20,000	△10,000	△50.00 %
220 임시적세외수입		85,985	401,172	△315,187	△78.57 %
222	잉여금	85,985	401,172	△315,187	△78.57 %

# 주 차 장

## 세 입 예 산 서

2011년도 본예산 주차장특별회계 전체

(단위:천원)

장 · 관 · 항		예산액	전년도예산액	비교증감	증감률
총 계		56,113,579	57,394,200	△1,280,621	△2.23 %
200 세외수입		56,017,579	57,316,200	△1,298,621	△2.27 %
210	경상적세외수입	6,969,829	7,273,599	△303,770	△4.18 %
214	사업수입	6,519,829	5,993,599	526,230	8.78 %
216	이자수입	450,000	1,280,000	△830,000	△64.84 %
220	임시적세외수입	49,047,750	50,042,601	△994,851	△1.99 %
222	잉여금	39,664,000	40,000,000	△336,000	△0.84 %
228	잡수입	5,675,280	6,021,600	△346,320	△5.75 %
229	지난년도수입	3,708,470	4,021,001	△312,531	△7.77 %
500 보조금		96,000	78,000	18,000	23.08 %
520	시,도비보조금등	96,000	78,000	18,000	23.08 %
521	시 · 도비보조금등	96,000	78,000	18,000	23.08 %

## Ⅱ-4. 세 출 예 산 서

## 가. 일 반 회 계

# 세 출 예 산 서

2011년도 본예산 일반회계 전체

(단위:천원)

분야·부문·정책사업·단위사업(회계)		예산액	전년도 예산액	비교증감	증감률
총 계		256,611,801	316,594,554	△59,982,753	△18.95%
정책사업	정책사업	172,193,304	229,473,870	△57,280,566	△24.96%
	재무활동	1,254,940	2,253,590	△998,650	△44.31%
	행정운영경비	83,163,557	84,867,094	△1,703,537	△2.01%
일반공공행정		27,872,467	49,617,297	△21,744,830	△43.83%
입법및선거관리	입법및선거관리	1,335,876	3,901,550	△2,565,674	△65.76%
	지방의회 운영 지원	1,335,876	1,366,099	△30,223	△2.21%
	의정활동 지원	1,155,300	1,176,000	△20,700	△1.76%
	의정활동 홍보	118,425	62,850	55,575	88.42%
	의회시설 장비유지관리	62,151	127,249	△65,098	△51.16%
	지방행정·재정지원	1,130,304	1,272,750	△142,446	△11.19%
구 재정확보를 위한 세입목표 달성	구 재정확보를 위한 세입목표 달성	497,092	544,434	△47,342	△8.70%
	구세입 징수 활동 강화	399,060	421,220	△22,160	△5.26%
	개별주택가격 조사 및 결정·공시	44,992	63,028	△18,036	△28.62%
	채납지방세 징수율 향상	53,040	60,186	△7,146	△11.87%
	자주재원 확충으로 안정적 세입확보	633,212	728,316	△95,104	△13.06%
	지방세 징수율 제고	85,875	94,535	△8,660	△9.16%
	지방세·세외수입 채납금 징수활동 강화	547,337	633,781	△86,444	△13.64%
	일반행정	25,406,287	44,442,997	△19,036,710	△42.83%
효율적인 감사 및 친절행정 구현	효율적인 감사 및 친절행정 구현	61,520	77,688	△16,168	△20.81%
	종합감사 및 부분감사 실시	14,360	18,280	△3,920	△21.44%
	청렴도 향상 및 반부패 역량 강화	6,900	8,148	△1,248	△15.32%
	적극적이고 친절한 민원관리	26,600	31,900	△5,300	△16.61%
	지역순찰 및 사후관리 강화	11,160	15,980	△4,820	△30.16%
	공직자 재산등록 투명관리	2,500	3,380	△880	△26.04%
	삶의 질 세계1등 도시 서초 구현	9,273,111	11,633,134	△2,360,023	△20.29%
	삶의 질 향상을 위한 선진행정 구현	1,897,474	3,333,319	△1,435,845	△43.08%
	우수직원 성과보상	141,600	117,154	24,446	20.87%
	직원 업무능력 향상 지원	328,390	376,762	△48,372	△12.84%
	직원 후생복지 증진과 사기양양	5,901,977	6,760,624	△858,647	△12.70%
	세계화를 향한 선진행정 구현	1,003,670	1,045,275	△41,605	△3.98%
	주민행정편의 도모	9,345,574	10,755,547	△1,409,973	△13.11%

(단위:천원)

분야·부문·정책사업·단위사업(회계)		예산액	전년도 예산액	비교증감	증감률
1. 행정안전	주민만족을 위한 행정서비스	4,964,715	4,739,494	225,221	4.75%
	동청사 환경개선	1,559,044	3,175,062	△1,616,018	△50.90%
	주민과 함께하는 자치행정구현	1,670,270	1,520,761	149,509	9.83%
	자치회관 운영 활성화	1,151,545	1,320,230	△168,685	△12.78%
	삶의 질 세계1등 도시 서초 위상 제고	1,390,904	1,460,671	△69,767	△4.78%
	주요시책사업 등 구정홍보	913,345	925,700	△12,355	△1.33%
	소통행정 서초 이미지 제고	459,759	508,171	△48,412	△9.53%
	지역주민 구정 참여 활성화	17,800	26,800	△9,000	△33.58%
	주민만족 민원행정 서비스 구현	945,095	1,279,059	△333,964	△26.11%
	원스톱 민원실 운영	873,257	1,185,372	△312,115	△26.33%
	민원실 환경 및 근무여건 개선	71,838	93,687	△21,849	△23.32%
	성과중심의 구정운영 및 효율적인 재정운영	1,162,293	1,363,100	△200,807	△14.73%
	성과중심의 주요업무추진	393,980	363,425	30,555	8.41%
	효율적인 재정운영	104,400	90,945	13,455	14.79%
	소송 승소율 제고 및 법제사무의 효율적운영	584,413	725,180	△140,767	△19.41%
	과학적이고 체계적인 통계조사	25,540	33,680	△8,140	△24.17%
	고객만족 및 성과창출을 위한 행정혁신	53,960	149,870	△95,910	△64.00%
	기관공통 재정운영	211,080	228,275	△17,195	△7.53%
	구 행정조직 및 구정 주요업무추진	211,080	228,275	△17,195	△7.53%
	IT기반 스마트 전자행정 구현	2,726,361	3,228,616	△502,255	△15.56%
	정보화 계획과 네트워크 확충	681,418	749,896	△68,478	△9.13%
	전산 시스템과 홈페이지 고도화	766,226	1,075,456	△309,230	△28.75%
	정보통신 기반과 사이버 보안 강화	1,278,717	1,403,264	△124,547	△8.88%
	효율적인 재산관리 및 투명한 회계질서 확립	290,349	14,416,907	△14,126,558	△97.99%
	국·공유재산의 체계적 관리	225,479	14,328,899	△14,103,420	△98.43%
	공정하고 효율적인 계약업무 추진	13,800	23,748	△9,948	△41.89%
	결산 및 회계업무의 효율적 관리	31,800	38,860	△7,060	△18.17%
	복식부기 회계제도의 안정적 정착	15,500	25,400	△9,900	△38.98%
	효율적인 재정운영을 위한 계약심사업무	3,770	0	3,770	100.00%
	공공질서및안전	2,010,523	2,206,911	△196,388	△8.90%
	재난방재·민방위	2,010,523	2,206,911	△196,388	△8.90%
	재난대비 안전관리시스템 구축	755,583	953,321	△197,738	△20.74%

(단위:천원)

분야·부문·정책사업·단위사업(회계)			예산액	전년도 예산액	비교증감	증감률
		재난종합관리 체계 구축	56,193	64,038	△7,845	△12.25%
		민방위관리	699,390	889,283	△189,893	△21.35%
		재무활동(재난치수과)	1,254,940	1,253,590	1,350	0.11%
		내부거래지출	1,254,940	1,253,590	1,350	0.11%
교육			9,738,096	14,996,726	△5,258,630	△35.07%
		유아및초중등교육	9,429,046	10,221,502	△792,456	△7.75%
		명품학교 육성	9,429,046	10,221,502	△792,456	△7.75%
		교육경쟁력 강화 프로그램 지원	1,907,170	1,644,800	262,370	15.95%
		교육기반강화	7,521,876	8,576,702	△1,054,826	△12.30%
	평생·직업교육		309,050	4,775,224	△4,466,174	△93.53%
		최고 교육도시 조성	309,050	4,775,224	△4,466,174	△93.53%
		평생교육 인프라 구축	153,710	3,659,825	△3,506,115	△95.80%
		영어교육 및 사용환경 조성	155,340	1,115,399	△960,059	△86.07%
문화및관광			6,822,736	5,747,559	1,075,177	18.71%
		문화예술	4,271,411	1,470,294	2,801,117	190.51%
		문화예술 진흥	4,271,411	1,470,294	2,801,117	190.51%
		수준높은 문화도시 구현	398,310	458,580	△60,270	△13.14%
		지역문화 활성화 지원	3,873,101	1,011,714	2,861,387	282.83%
	체육		2,536,843	4,102,057	△1,565,214	△38.16%
		생활체육 육성	2,536,843	4,102,057	△1,565,214	△38.16%
		공공체육시설 운영 활성화	614,124	2,015,305	△1,401,181	△69.53%
		생활체육 활동 활성화	922,719	1,086,752	△164,033	△15.09%
		생활체육시설확충	1,000,000	1,000,000	0	0.00%
	문화재		14,482	175,208	△160,726	△91.73%
	전통문화 보존 및 전승	14,482	175,208	△160,726	△91.73%	
	전통문화 보존 및 전승	14,482	175,208	△160,726	△91.73%	
환경보호			14,354,753	17,307,465	△2,952,712	△17.06%
	폐기물		12,284,969	14,401,070	△2,116,101	△14.69%
		폐기물의 효율적인 처리	12,284,969	14,401,070	△2,116,101	△14.69%
		쓰레기 종량제 추진	2,521,774	3,181,846	△660,072	△20.74%
		가로청소 및 폐기물처리시설 공동이용 추진	2,116,934	2,010,119	106,815	5.31%
		정화조 오니 처리 및 공중화장실 관리	1,040,117	939,855	100,262	10.67%



(단위:천원)

분야·부문·정책사업·단위사업(회계)			예산액	전년도 예산액	비교증감	증감률
		폐기물 자원화 추진	5,746,188	7,009,890	△1,263,702	△18.03%
		청소종합시설 유지 및 폐기물 처리	859,956	1,259,360	△399,404	△31.71%
	대기		53,152	60,055	△6,903	△11.49%
		대기환경 보전	53,152	60,055	△6,903	△11.49%
		대기질 개선 업무 추진	53,152	60,055	△6,903	△11.49%
	자연		1,787,074	2,563,649	△776,575	△30.29%
	늘푸른서초 조성		1,787,074	2,563,649	△776,575	△30.29%
		등산로 정비	619,535	985,022	△365,487	△37.10%
		그린벨트 관리	228,408	487,355	△258,947	△53.13%
		산지형 공원관리	939,131	1,086,172	△147,041	△13.54%
		환경보호일반		229,558	282,691	△53,133
		지속가능한 도시환경 건설	229,558	282,691	△53,133	△18.80%
		친환경 도시생태 자연보전	186,558	200,351	△13,793	△6.88%
		저탄소 녹색성장	43,000	82,340	△39,340	△47.78%
	사회복지		66,083,007	62,822,518	3,260,489	5.19%
	기초생활보장		9,015,222	8,756,943	258,279	2.95%
		저소득층 생활안정지원 및 선진복지기반구축	9,015,222	8,756,943	258,279	2.95%
		저소득층 생계지원	9,015,222	8,756,943	258,279	2.95%
	취약계층지원		7,952,936	6,621,806	1,331,130	20.10%
		주민복지 만족도향상 및 맞춤형 서비스 제공		4,688,210	4,628,654	59,556
		지역사회복지 네트워크 구축	542,522	589,108	△46,586	△7.91%
		사회복지서비스 프로그램 개발	3,543,740	3,490,201	53,539	1.53%
		자원봉사활동 활성화 추진	601,948	549,345	52,603	9.58%
		장애인 복지 증진 및 취약계층 보호 지원		3,264,726	1,993,152	1,271,574
		장애인 생활안정 보호	3,256,096	1,977,332	1,278,764	64.67%
		노숙인 부랑인 관리 및 저소득층 지원	8,630	15,820	△7,190	△45.45%
보육·가족및여성		26,319,078	20,883,127	5,435,951	26.03%	
	영유아의 건전육성과 여성의 권익증진		26,319,078	20,883,127	5,435,951	26.03%
		영유아의 안전보호와 건전육성	18,883,668	16,425,937	2,457,731	14.96%
		보육시설 확충	2,218,000	0	2,218,000	100.00%
	여성의 복지증진을 통한 양성평등 실현	924,187	847,948	76,239	8.99%	
	소외여성 사회통합 및 건강가정육성	4,293,223	3,429,802	863,421	25.17%	

(단위:천원)

분야·부문·정책사업·단위사업(회계)		예산액	전년도 예산액	비교증감	증감률
노인·청소년		20,750,035	24,146,693	△3,396,658	△14.07%
	노인복지 인프라구축	19,130,075	22,347,060	△3,216,985	△14.40%
	노후생활 안정지원	13,541,935	9,691,309	3,850,626	39.73%
	노인복지시설 활성화 지원	4,595,382	4,262,764	332,618	7.80%
	노인복지시설 인프라 구축	366,072	7,755,699	△7,389,627	△95.28%
	생활의 활력을 주는 서초휴양소 운영	626,686	637,288	△10,602	△1.66%
	아동청소년건전육성 및 선도보호	1,619,960	1,799,633	△179,673	△9.98%
	아동 청소년 국제교류사업	22,540	29,940	△7,400	△24.72%
	아동 청소년 영어프로그램 운영	16,310	31,140	△14,830	△47.62%
	청소년의달 아동청소년 문화행사	1,420	24,150	△22,730	△94.12%
	정서함양을 위한 문화프로그램 운영	15,480	105,030	△89,550	△85.26%
	생활이 어려운 아동청소년 보호	305,880	308,003	△2,123	△0.69%
	아동청소년 이용시설운영	1,221,000	1,254,800	△33,800	△2.69%
	아동청소년 선도보호 육성	37,330	46,570	△9,240	△19.84%
노동		1,867,996	2,258,449	△390,453	△17.29%
	고용촉진 및 안정	1,867,996	2,258,449	△390,453	△17.29%
	실업대책의 지속적 추진	1,867,996	2,258,449	△390,453	△17.29%
보훈		177,740	155,500	22,240	14.30%
	국가 보훈 관리 및 지원	177,740	155,500	22,240	14.30%
	보훈단체 및 보훈가족 지원	177,740	155,500	22,240	14.30%
보건		6,865,938	7,076,312	△210,374	△2.97%
	보건의료	6,821,449	7,012,972	△191,523	△2.73%
	건강도시,행복도시 구현	351,556	517,152	△165,596	△32.02%
	건강한 지역사회 조성	113,985	263,935	△149,950	△56.81%
	보건소 청사 운영관리	76,282	92,826	△16,544	△17.82%
	보건행정 운영	161,289	160,391	898	0.56%
	생애 주기별 보건의료서비스 제공	4,743,216	4,845,956	△102,740	△2.12%
	여성과 어린이 건강 관리	997,718	1,021,135	△23,417	△2.29%
	예방 접종 사업	1,422,665	1,388,095	34,570	2.49%
	국가결핵관리사업	6,460	0	6,460	100.00%
	건강생활실천사업	615,338	706,478	△91,140	△12.90%
	암 관리 사업(보조)	355,460	388,250	△32,790	△8.45%

(단위:천원)

분야·부문·정책사업·단위사업(회계)			예산액	전년도 예산액	비교증감	증감률
보건복지	건강증진	정신보건사업	1,037,460	1,028,920	8,540	0.83%
		장애 재활 보건사업	12,770	18,470	△5,700	△30.86%
		전염병예방활동 강화	295,345	294,608	737	0.25%
		다양한 진료 ITEM과 의료 HUB역활의 강화	1,726,677	1,649,864	76,813	4.66%
		주민진료 및 평생관리사업	383,600	307,278	76,322	24.84%
		구강 보건사업 및 진료	177,991	227,250	△49,259	△21.68%
		방문보건사업	367,999	319,759	48,240	15.09%
		저소득 주민 의료비 지원 사업	350,000	383,190	△33,190	△8.66%
		질병의 조기발견 및 관리를 위한 검진사업	447,087	412,387	34,700	8.41%
		식품의약품안전	44,489	63,340	△18,851	△29.76%
	식품안전	식품 및 공중위생관리	44,489	63,340	△18,851	△29.76%
		식품위생관리	29,049	46,260	△17,211	△37.20%
		공중위생관리	15,440	17,080	△1,640	△9.60%
	농림해양수산		923,101	1,501,568	△578,467	△38.52%
	농업·농촌		539,749	753,963	△214,214	△28.41%
	농업	유통질서 확립 및 도시환경 개선	89,019	137,716	△48,697	△35.36%
		유통관리 및 소비자 보호	25,710	45,940	△20,230	△44.04%
		축산행정의 내실화	63,309	91,776	△28,467	△31.02%
		농업 진흥	450,730	616,247	△165,517	△26.86%
		농가지도육성	450,730	616,247	△165,517	△26.86%
	임업·산촌		383,352	747,605	△364,253	△48.72%
	산림	산림 재해방지	383,352	747,605	△364,253	△48.72%
		산림보호활동 강화	383,352	747,605	△364,253	△48.72%
	산업·중소기업		651,522	1,782,256	△1,130,734	△63.44%
	산업진흥·고도화		649,462	1,352,056	△702,594	△51.96%
	기업	기업하기 좋은 도시 건설	649,462	352,056	297,406	84.48%
		기업경영 지원, 애로해소	276,302	260,182	16,120	6.20%
		세계적 첨단지식산업 메카 조성	373,160	91,874	281,286	306.16%
		에너지및자원개발	2,060	430,200	△428,140	△99.52%
	에너지	에너지 절약 및 가스 안전관리	2,060	430,200	△428,140	△99.52%
		에너지 절약 및 가스안전관리 홍보	1,100	429,000	△427,900	△99.74%
		가스시설물 안전관리 강화	960	1,200	△240	△20.00%

(단위:천원)

분야·부문·정책사업·단위사업(회계)		예산액	전년도 예산액	비교증감	증감률
수송및교통		9,307,761	15,310,794	△6,003,033	△39.21%
	도로	6,872,247	13,623,178	△6,750,931	△49.55%
	도시기반시설 확충 및 유지관리	6,872,247	13,623,178	△6,750,931	△49.55%
	도로시설물 유지관리	1,575,484	1,912,692	△337,208	△17.63%
	도로조명개선 및 유지관리	2,780,654	3,450,733	△670,079	△19.42%
	도로정비	2,208,969	7,734,898	△5,525,929	△71.44%
	효율적인 제설대책추진	307,140	524,855	△217,715	△41.48%
	대중교통·물류등기타	2,435,514	1,687,616	747,898	44.32%
	안전하고 편리한 교통문화 확립	2,435,514	1,687,616	747,898	44.32%
	안전하고 편리한 교통환경개선	1,344,010	1,290,064	53,946	4.18%
	건전한 교통문화 정착	1,058,227	349,543	708,684	202.75%
	자동차등록 관리	33,277	48,009	△14,732	△30.69%
	국토및지역개발	25,837,180	43,645,569	△17,808,389	△40.80%
	수자원	8,167,414	21,975,970	△13,808,556	△62.83%
	쾌적하고 안전한 도시환경조성	8,167,414	21,975,970	△13,808,556	△62.83%
	하수도 정비 및 기능 보강	6,279,125	16,320,012	△10,040,887	△61.52%
	하천시설 통수기능 유지	574,345	4,221,871	△3,647,526	△86.40%
	방재시설 정비 및 유지관리	1,205,060	1,347,923	△142,863	△10.60%
	지하수 유지관리	108,884	86,164	22,720	26.37%
	지역및도시	17,669,766	21,669,599	△3,999,833	△18.46%
	도시의 체계적인 관리 및 개발	3,533,527	6,225,741	△2,692,214	△43.24%
	도시계획시설 입안결정 및 사업시행	1,431,246	2,845,141	△1,413,895	△49.70%
	도시관리 및 지구단위계획 수립 시행	1,386,000	1,123,150	262,850	23.40%
	도시 광고문화 및 주거환경 개선	716,281	2,257,450	△1,541,169	△68.27%
	쾌적하고 안전한 주거환경 조성	3,308,890	2,267,851	1,041,039	45.90%
	건축물 안전관리	111,920	246,451	△134,531	△54.59%
	건축 디자인 사업 및 건축심의	2,400	13,000	△10,600	△81.54%
	공동주택 지원 및 주택재건축정비	3,189,770	2,000,000	1,189,770	59.49%
	위법 건축행위 근절	4,800	8,400	△3,600	△42.86%
	도시자연공원 조성 관리	9,479,674	12,334,358	△2,854,684	△23.14%
	공원조성 및 유지관리	6,063,872	8,255,076	△2,191,204	△26.54%
	도시 녹화 조성 및 관리	3,415,802	4,079,282	△663,480	△16.26%

(단위:천원)

분야·부문·정책사업·단위사업(회계)		예산액	전년도 예산액	비교증감	증감률
	정확한 부동산 자료관리 및 거래질서 확립	476,878	661,986	△ 185,108	△27.96%
	신뢰감을 주는 부동산 관리	142,540	92,569	49,971	53.98%
	부동산 중개사무소 관리	21,900	62,400	△40,500	△64.90%
	공시지가 관리	54,310	498,331	△444,021	△89.10%
	도로명주소 부여	258,128	8,686	249,442	2871.77%
	쾌적하고 아름다운 가로환경 조성	870,797	179,663	691,134	384.68%
	전문건설업 및 건설기계 효율적 관리	19,960	18,000	1,960	10.89%
	공공용지 관리	460,280	5,450	454,830	8345.50%
	가로환경정비	383,777	149,438	234,339	156.81%
	도로·하천유지관리	6,780	6,775	5	0.07%
	예비비	2,981,160	9,712,485	△6,731,325	△69.31%
	예비비	2,981,160	9,712,485	△6,731,325	△69.31%
	재원관리	2,981,160	9,712,485	△6,731,325	△69.31%
	예비비	2,981,160	9,712,485	△6,731,325	△69.31%
	기타	83,163,557	84,867,094	△1,703,537	△2.01%
	기타	83,163,557	84,867,094	△1,703,537	△2.01%
	행정운영경비(의회사무국)	1,767,099	1,698,010	69,089	4.07%
	인력운영비	1,496,983	1,429,228	67,755	4.74%
	기본경비	270,116	268,782	1,334	0.50%
	행정운영경비(감사담당관)	125,652	123,768	1,884	1.52%
	기본경비	125,652	123,768	1,884	1.52%
	행정운영경비(총무과)	64,428,237	64,554,732	△126,495	△0.20%
	인력운영비	62,217,794	62,232,227	△14,433	△0.02%
	기본경비	2,210,443	2,322,505	△112,062	△4.83%
	행정운영경비(문화행정과)	84,740	87,409	△2,669	△3.05%
	기본경비	84,740	87,409	△2,669	△3.05%
	행정운영경비(홍보정책과)	21,336	8,540	12,796	149.84%
	기본경비	21,336	8,540	12,796	149.84%
	행정운영경비(오-케이민원센터)	267,976	265,919	2,057	0.77%
	기본경비	267,976	265,919	2,057	0.77%
	행정운영경비(기획예산과)	1,116,954	1,166,352	△49,398	△4.24%
	기본경비	1,116,954	1,166,352	△49,398	△4.24%

(단위:천원)

분야·부문·정책사업·단위사업(회계)		예산액	전년도 예산액	비교증감	증감률
	행정운영경비(교육전산과)	12,156	11,940	216	1.81%
	기본경비	12,156	11,940	216	1.81%
	행정운영경비(기업환경과)	9,426	9,300	126	1.35%
	기본경비	9,426	9,300	126	1.35%
	행정운영경비(재무과)	62,003	57,721	4,282	7.42%
	기본경비	62,003	57,721	4,282	7.42%
	행정운영경비(세무1과)	7,736	7,830	△94	△1.20%
	기본경비	7,736	7,830	△94	△1.20%
	행정운영경비(세무2과)	19,587	19,851	△264	△1.33%
	기본경비	19,587	19,851	△264	△1.33%
	행정운영경비(복지정책과)	758,597	765,190	△6,593	△0.86%
	기본경비	758,597	765,190	△6,593	△0.86%
	행정운영경비(사회복지과)	4,956	4,740	216	4.56%
	기본경비	4,956	4,740	216	4.56%
	행정운영경비(여성가족과)	4,956	4,950	6	0.12%
	기본경비	4,956	4,950	6	0.12%
	행정운영경비(청소행정과)	4,450,429	6,024,330	△1,573,901	△26.13%
	인력운영비	4,444,093	6,017,610	△1,573,517	△26.15%
	기본경비	6,336	6,720	△384	△5.71%
	행정운영경비(생활운동과)	67,496	82,758	△15,262	△18.44%
	인력운영비	47,804	49,315	△1,511	△3.06%
	기본경비	19,692	33,443	△13,751	△41.12%
	행정운영경비(도시계획과)	615,829	631,254	△15,425	△2.44%
	기본경비	615,829	631,254	△15,425	△2.44%
	행정운영경비(건축과)	7,902	8,215	△313	△3.81%
	기본경비	7,902	8,215	△313	△3.81%
	행정운영경비(공원녹지과)	391,126	546,122	△154,996	△28.38%
	인력운영비	333,486	486,660	△153,174	△31.47%
	기본경비	57,640	59,462	△1,822	△3.06%
	행정운영경비(부동산정보과)	11,776	14,811	△3,035	△20.49%
	기본경비	11,776	14,811	△3,035	△20.49%
	행정운영경비(도로관리과)	742,266	749,834	△7,568	△1.01%

(단위:천원)

분야·부문·정책사업·단위사업(회계)			예산액	전년도 예산액	비교증감	증감률
		기본경비	742,266	749,834	△7,568	△1.01%
		행정운영경비(토목과)	979,329	667,469	311,860	46.72%
		인력운영비	969,714	658,993	310,721	47.15%
		기본경비	9,615	8,476	1,139	13.44%
		행정운영경비(재난치수과)	542,505	597,974	△55,469	△9.28%
		인력운영비	531,395	585,680	△54,285	△9.27%
		기본경비	11,110	12,294	△1,184	△9.63%
		행정운영경비(교통운수과)	21,480	22,121	△641	△2.90%
		기본경비	21,480	22,121	△641	△2.90%
		행정운영경비(보건위생과)	6,631,236	6,724,774	△93,538	△1.39%
		인력운영비	5,982,084	6,055,426	△73,342	△1.21%
		기본경비	649,152	669,348	△20,196	△3.02%
		행정운영경비(건강관리과)	4,956	5,040	△84	△1.67%
		기본경비	4,956	5,040	△84	△1.67%
		행정운영경비(의료지원과)	5,816	6,140	△324	△5.28%
		기본경비	5,816	6,140	△324	△5.28%

## 나. 특 별 회 계



# 세 출 예 산 서

2011년도 본예산 기타특별회계 전체

(단위:천원)

분야·부문·정책사업·단위사업(회계)		예산액	전년도 예산액	비교증감	증감률
총 계		57,413,919	59,029,754	△1,615,835	△2.74%
	정책사업	53,935,212	55,682,443	△1,747,231	△3.14%
	재무활동	0	0	0	0.00%
	행정운영경비	3,478,707	3,347,311	131,396	3.93%
사회복지		1,180,340	1,095,554	84,786	7.74%
	기초생활보장	1,180,340	1,095,554	84,786	7.74%
	저소득층 생활안정지원 및 선진복지기반구축	1,180,340	1,095,554	84,786	7.74%
	저소득층 의료급여 지원(의료급여기금특별회계)	187,190	185,790	1,400	0.75%
	저소득층 생활안정자금 지원(주민소득지원및 생활안정기금특별회계)	993,150	909,764	83,386	9.17%
수송및교통		52,634,872	54,046,889	△1,412,017	△2.61%
	대중교통·물류등기타	52,634,872	54,046,889	△1,412,017	△2.61%
	주차장 확충 및 주차질서 확립	52,634,872	54,046,889	△1,412,017	△2.61%
	주차장 건설(주차장특별회계)	44,771,580	46,321,370	△1,549,790	△3.35%
	주차장시설정비 및 관리(주차장특별회계)	1,735,332	1,639,412	95,920	5.85%
	거주자 시설정비 및 관리(주차장특별회계)	1,232,527	1,121,409	111,118	9.91%
	불법주·정차 차량 단속(주차장특별회계)	4,895,433	4,964,698	△69,265	△1.40%
	국토및지역개발	120,000	540,000	△420,000	△77.78%
	지역및도시	120,000	540,000	△420,000	△77.78%
	도시의 체계적인 관리 및 개발	120,000	540,000	△420,000	△77.78%
	기반시설의 설치 및 개량(기반시설부담금특별회계)	120,000	540,000	△420,000	△77.78%
기타		3,478,707	3,347,311	131,396	3.93%
	기타	3,478,707	3,347,311	131,396	3.93%
	행정운영경비(주차관리과)	3,478,707	3,347,311	131,396	3.93%
	인력운영비(주차장특별회계)	3,277,568	3,112,168	165,400	5.31%
	기본경비(주차장특별회계)	201,139	235,143	△34,004	△14.46%

# 의료급여기금

세출예산서

2011년도 본예산 의료급여기금특별회계 전체 (단위:천원)

분야·부문·정책사업·단위사업(회계)		예산액	전년도 예산액	비교증감	증감률
총 계		187,190	185,790	1,400	0.75%
	정책사업	187,190	185,790	1,400	0.75%
	재무활동	0	0	0	0.00%
	행정운영경비	0	0	0	0.00%
사회복지		187,190	185,790	1,400	0.75%
	기초생활보장	187,190	185,790	1,400	0.75%
	저소득층 생활안정지원 및 선진복지기반구축	187,190	185,790	1,400	0.75%
	저소득층 의료급여 지원(의료급여기금특별회계)	187,190	185,790	1,400	0.75%

# 주민소득지원 및 생활안정기금

## 세출예산서

2011년도 본예산 주민소득지원및생활안정기금특별회계 전체

(단위:천원)

분야 · 부문 · 정책사업 · 단위사업(회계)		예산액	전년도 예산액	비교증감	증감률
총 계		993,150	909,764	83,386	9.17%
	정책사업	993,150	909,764	83,386	9.17%
	재무활동	0	0	0	0.00%
	행정운영경비	0	0	0	0.00%
사회복지		993,150	909,764	83,386	9.17%
	기초생활보장	993,150	909,764	83,386	9.17%
	저소득층 생활안정지원 및 선진복지기반구축	993,150	909,764	83,386	9.17%
	저소득층 생활안정자금 지원(주민소득지원및생활안정기금특별회계)	993,150	909,764	83,386	9.17%

# 기반시설부담금

## 세출예산서

2011년도 본예산 기반시설부담금특별회계 전체

(단위:천원)

분야 · 부문 · 정책사업 · 단위사업(회계)		예산액	전년도 예산액	비교증감	증감률
총 계		120,000	540,000	△420,000	△77.78%
정책사업		120,000	540,000	△420,000	△77.78%
재무활동		0	0	0	0.00%
행정운영경비		0	0	0	0.00%
국토및지역개발		120,000	540,000	△420,000	△77.78%
지역및도시		120,000	540,000	△420,000	△77.78%
도시의 체계적인 관리 및 개발		120,000	540,000	△420,000	△77.78%
기반시설의 설치 및 개량(기반시설부담금특별회계)		120,000	540,000	△420,000	△77.78%

# 주 차 장



세출예산서

2011년도 본예산 주차장특별회계 전체

(단위:천원)

분야·부문·정책사업·단위사업(회계)		예산액	전년도 예산액	비교증감	증감률
총 계		56,113,579	57,394,200	△1,280,621	△2.23%
	정책사업	52,634,872	54,046,889	△1,412,017	△2.61%
	재무활동	0	0	0	0.00%
	행정운영경비	3,478,707	3,347,311	131,396	3.93%
수송및교통		52,634,872	54,046,889	△1,412,017	△2.61%
	대중교통·물류등기타	52,634,872	54,046,889	△1,412,017	△2.61%
	주차장 확충 및 주차질서 확립	52,634,872	54,046,889	△1,412,017	△2.61%
	주차장 건설(주차장특별회계)	44,771,580	46,321,370	△1,549,790	△3.35%
	주차장시설정비 및 관리(주차장특별회계)	1,735,332	1,639,412	95,920	5.85%
	거주자 시설정비 및 관리(주차장특별회계)	1,232,527	1,121,409	111,118	9.91%
	불법주·정차 차량 단속(주차장특별회계)	4,895,433	4,964,698	△69,265	△1.40%
	기타	3,478,707	3,347,311	131,396	3.93%
	기타	3,478,707	3,347,311	131,396	3.93%
	행정운영경비(주차관리과)	3,478,707	3,347,311	131,396	3.93%
	인력운영비(주차장특별회계)	3,277,568	3,112,168	165,400	5.31%
	기본경비(주차장특별회계)	201,139	235,143	△34,004	△14.46%

## Ⅲ. 계속비사업조서

## □ 계속비 사업조서

(단위 : 천원)

사 업			구분	사업개요	총사업비	전전년도까지 (~ 2009) 예산액	전년도 (2010) 예산액	2011 예산액	2012 예산액	비 고
정책	단위	세 부								
합 계			기존		24,315,528 (17,466,000)	16,230,000 (11,009,000)	8,085,528 (6,457,000)			
			변경		26,548,313 (18,669,085)	16,462,785 (11,212,085)	8,085,528 (6,457,000)	2,000,000 (1,000,000)		
쾌적하고 안전한 도시환경 조성(재난치수과)			기존		24,315,528 (17,466,000)	16,230,000 (11,009,000)	8,085,528 (6,457,000)			
			변경		26,548,313 (18,669,085)	16,462,785 (11,212,085)	8,085,528 (6,457,000)	2,000,000 (1,000,000)		
	하수도 정비 및 기능보강		기존		24,315,528 (17,466,000)	16,230,000 (11,009,000)	8,085,528 (6,457,000)			
			변경		26,548,313 (18,669,085)	16,462,785 (11,212,085)	8,085,528 (6,457,000)	2,000,000 (1,000,000)		
	강남대로 하수암거 확충 및 저류조 설치공사		기존	강남역사거리 ~우성(아)	24,315,528 (17,466,000)	16,230,000 (11,009,000)	8,085,528 (6,457,000)			
			변경	사 거리	26,548,313 (18,669,085)	16,462,785 (11,212,085)	8,085,528 (6,457,000)	2,000,000 (1,000,000)		

· ( ) 국·시·비  
【국13,234,485천원  
시 5,434,600천원  
특 1,621,000천원  
구 6,258,228천원】

(단위 : 천원)

사 업			구분	사업개요	총사업비	2011 예산액	2012 예산액	2013 예산액	2014 예산액	비고
정책	단위	세 부								
합 계			신규		9,667,000	2,000,000	7,667,000			
문화예술 진흥 (문화행정과)			신규		9,667,000	2,000,000	7,667,000			
	지역문화 활성화 지원		신규		9,667,000	2,000,000	7,667,000			
	구립 반포도서관 건립		신규	반포 2동 32번지 12호, 13호	9,667,000	2,000,000	7,667,000			

## IV. 공무원 정원 대비표

# 공무원 정원 대비표

(기준 : 2010. 10. 1)

구분 직렬		계			구			동			보건소			의회사무국		
		2011	2010	증감	2011	2010	증감	2011	2010	증감	2011	2010	증감	2011	2010	증감
총 계		1,295	1,295		873	873		287	287		110	110		25	25	
계		1,220 (75)	1,220 (75)		798 (75)	798 (75)		287	287		110	110		25	25	
정무직	2급	1	1		1	1										
행정직	소계	718 (13)	718 (13)		426 (13)	426 (13)		258	258		19	19		15	15	
	3급	1	1		1	1										
	4급	4	4		3	3								1	1	
	5급	37 (1)	37 (1)		18 (1)	18 (1)		18	18					1	1	
	6급	155 (5)	155 (5)		108 (5)	108 (5)		38	38		5	5		4	4	
	7급	226 (3)	226 (3)		133 (3)	133 (3)		84	84		5	5		4	4	
	8급	215 (4)	215 (4)		122 (4)	122 (4)		83	83		8	8		2	2	
	9급	80	80		41	41		35	35		1	1		3	3	
기술직	소계	218 (1)	218 (1)		143 (1)	143 (1)		11	11		64	64				
	4급	3	3		2	2					1	1				
	5급	9	9		6	6					3	3				
	6급	39	39		27	27					12	12				
	7급	58	58		38	38					20	20				
	8급	77 (1)	77 (1)		48 (1)	48 (1)		4	4		25	25				
	9급	32	32		22	22		7	7		3	3				

※ ( )는 주차장 특별회계 근무공무원, 청원경찰 26명은 정원외 별도 관리

# 공무원 정원 대비표

(기준 : 2010. 10. 1)

구분 직렬		계			구			동			보건소			의회사무국		
		2011	2010	증감	2011	2010	증감	2011	2010	증감	2011	2010	증감	2011	2010	증감
별 정 직	소계	13	13		7	7								6	6	
	5급	1	1											1	1	
	6급	3	3		3	3										
	7급	6	6		3	3								3	3	
	8급	3	3		1	1								2	2	
	9급															
계 약 직	소계	14 (1)	14 (1)		3 (1)	3 (1)					11	11				
	가	6	6								6	6				
	나	3	3								3	3				
	다	1	1		1	1										
	라	3	3		1	1					2	2				
	마	1 (1)	1 (1)		1 (1)	1 (1)										
기 능 직	소계	256 (60)	256 (60)		218 (60)	218 (60)		18	18		16	16		4	4	
	6급	5	5		5	5										
	7급	33 (4)	33 (4)		32 (4)	32 (4)					1	1				
	8급	56 (5)	56 (5)		47 (5)	47 (5)		8	8		1	1				
	9급	97 (27)	97 (27)		83 (27)	83 (27)		7	7		5	5		2	2	
	10 급	65 (24)	65 (24)		51 (24)	51 (24)		3	3		9	9		2	2	
청원경찰		26	26		23	23		2	2		1	1				

※ ( )는 주차장 특별회계 근무공무원, 청원경찰 26명은 정원외 별도 관리

## V. **구유재산조서**

# 구 유 재 산 조 서

(단위 : 필지, ㎡, 백만원)

종별	구분	전전년도말 추정 (2009년도말)		전년도말 추정 (2010년도말)		당해연도말 현재 (2011년도말)		비고
		수 량 (면적)	가 격	수 량 (면적)	가 격	수 량 (면적)	가 격	
총계	토 지	2,544 (4,310,768.04)	2,022,620	2,537 (4,305,856.14)	1,924,308	2,531 (4,307,753.34)	1,907,958	
	건 물	128 (532,181.34)	211,443	128 (680,838.05)	243,203	129 (685,874.05)	253,203	
	기 타	28	8,725	28	8,725	28	8,725	
행정 재산	토 지	2,451 (4,262,219.24)	1,806,245	2,458 (4,279,076.64)	1,812,144	2,454 (4,281,092.34)	1,796,044	
	건 물	128 (532,181.34)	211,443	128 (680,838.05)	243,203	129 (685,874.05)	253,203	
	기 타	28	8,725	28	8,725	28	8,725	
보존 재산	토 지	2 (111.00)	39	2 (111.00)	39	2 (111.00)	39	
	건 물							
	기 타							
일반 재산	토 지	91 (48,566.80)	216,336	77 (26,668.05)	112,125	75 (26,550.00)	111,875	
	건 물							
	기 타							



## **VI. 세입·세출 결산 총계표 및 순계표**

# 2010년도 일반·특별회계 세입결산 총(순)계표(추정치)

(단위 : 백만원)

회 계	세 입 예산액 (1)	예산성립후 증 감 액 (2)	예산현액 (3)	징 수 결정액 (4)	수납액 (5)	불 납 결손액 (6)	미수납액 (4-5-6)
합 계	389,344	25,439	414,783	480,221	378,538	6,951	94,732
일반회계	328,032	24,331	352,363	383,677	316,511	5,659	61,507
특별회계	61,312	1,108	62,420	96,544	62,027	1,292	33,225
의료급여 기 금	235	0	235	239	237	0	2
주민소득지원 생활안정기금	910	0	910	910	910	0	0
기반시설 부 담 금	1,670	0	1,670	1,670	1,670	0	0
주 차 장	58,497	1,108	59,605	93,725	59,210	1,292	33,223

# 2010년도 일반·특별회계 세출결산 총(순)계표(추정치)

(단위 : 백만원)

회 계	세 출 예산액 (1)	예산성립후 증 감 액 (2)	예산현액 (3=1+2)	지 출 액 (4)	다음연도 이 월 액 (5)	집행잔액 (3-4-5)
합 계	389,344	25,439	414,783	332,674	11,663	70,446
일반회계	328,032	24,331	352,363	312,286	10,368	29,709
특별회계	61,312	1,108	62,420	20,388	1,295	40,737
의료급여 기 금	235	0	235	207	0	28
주민소득지원 생활안정기금	910	0	910	20	0	890
기반시설 부 담 금	1,670	0	1,670	1,661	0	9
주 차 장	58,497	1,108	59,605	18,500	1,295	39,810

# 2009년도 일반·특별회계 세입결산 총(순)계표

(단위 : 백만원)

회 계	세 입 예산액 (1)	예산성립후 증 감 액 (2)	예산현액 (3)	징 수 결정액 (4)	수납액 (5)	불 납 결손액 (6)	미수납액 (4-5-6)
합 계	430,951	47,660	478,611	582,600	468,588	6,748	107,264
일반회계	370,658	46,025	416,683	484,336	407,922	4,378	72,036
특별회계	60,293	1,635	61,928	98,264	60,666	2,370	35,228
의료급여 기 금	258	0	258	317	259	0	58
주민소득지원 생활안정기금	814	0	814	830	830	0	0
기반시설 부 담 금	2,299	1,596	3,895	4,444	4,444	0	0
주 차 장	56,922	39	56,961	92,673	55,133	2,370	35,170

# 2009년도 일반·특별회계 세출결산 총(순)계표

(단위 : 백만원)

회 계	세 출 예산액 (1)	예산성립후 증 감 액 (2)	예산현액 (3=1+2)	지 출 액 (4)	다음연도 이 월 액 (5)	집행잔액 (3-4-5)
합 계	430,951	47,660	478,611	365,066	25,439	88,106
일반회계	370,658	46,025	416,683	348,071	24,331	44,281
특별회계	60,293	1,635	61,928	16,995	1,108	43,825
의료급여 기 금	258	0	258	209	0	49
주민소득지 원생활안정 기금	814	0	814	20	0	794
기반시설 부 담 금	2,299	1,596	3,895	3,781	0	114
주 차 장	56,922	39	56,961	12,985	1,108	42,868

## **VII. 지 방 세 지 출 보 고 서**

**(2009년 결산 및 2010년 추계 기준)**

# I. 지방세 비과세·감면 현황 개요

## 1. 비과세·감면 총괄표

(단위: 천원, %)

구 분		'09년(결산)	'10년(추계)	비교 증감
비과세·감면액(A)		83,914,232	89,892,293	5,978,061
	비과세	77,500,200	82,653,524	5,153,324
	감면	6,414,032	7,238,769	824,737
지방세 징수액(B)		143,377,060	153,676,925	10,299,865
비과세·감면율(A/A+B)		36.9	36.9	

## 2. 기능별 비과세·감면 현황

(단위: 천원, %)

분 야		'09년(결산)		'10년(추계)		비교증감	
			구성비		구성비		증감률
총 계		83,914,232	100	89,892,293	100	5,978,061	7.1
1	일반공공행정	52,518,154	62.6	53,032,624	59.0	514,470	0.9
2	공공질서 및 안전	0	0	0	0	0	0
3	교 육	4,834,612	5.8	5,446,501	6.1	611,889	12.6
4	문화 및 관광	3,460,222	4.1	4,041,559	4.5	581,337	16.8
5	환경보호	6,435	0.0	7,720	0.0	1,285	19.9
6	사회복지	698,799	0.8	768,958	0.9	70,159	10.0
7	보 건	292,243	0.3	340,669	0.4	48,426	16.5
8	농림해양수산	1,222,302	1.5	1,306,990	1.4	84,688	6.9
9	산업·중소기업	1,032,504	1.2	1,127,016	1.2	94,512	9.1
10	수송 및 교통	0	0	0	0	0	0
11	국토 및 지역개발	591,298	0.7	621,486	0.7	30,188	5.1
12	과학기술	0	0	0	0	0	0
13	국 가	19,108,417	22.8	23,058,579	25.7	3,950,162	20.6
14	외 국	50,169	0.1	28,369	0.0	△21,800	△43.4
15	기 타	99,077	0.1	111,822	0.1	12,745	12.8

### 3. 세목별 비과세·감면 현황

(단위: 천원, %)

분 야		'09년(결산)		'10년(추계)		비교증감	
			구성비		구성비		증감률
총 계		83,914,232	100	89,892,293	100	5,978,061	7.1
	보통세	80,834,951	96.3	89,892,293	100	9,057,342	11.2
	면허세	98,649	0.1	111,651	0.1	13,002	13.1
	주민세	0	0	251,434	0.3	251,434	100
	지방소득세	0	0	3,375,966	3.8	3,375,966	100
	재산세	80,736,302	96.2	86,153,242	95.8	5,416,940	6.7
	목적세	3,079,281	3.7	0	0	△3,079,281	△100
	사업소세	3,079,281	3.7	0	0	△3,079,281	△100

## II. 지방세 비과세·감면 항목별 세부내역

### 1. 일반공공행정

(단위 : 천원)

연번	지방세지출 항목 및 근거법령	지 방 세 지 출 액		
		세 목	‘09년(결산)	‘10년(추계)
일 반공공 행정		합 계	52,518,154	53,032,624
1	지방자치단체 및 자치단체조합에 대한 비과세 (지방세법 §106①, §126①, §162, §174, §176의10, §185①, §238의2①, §242①, §255①)	소 계	48,231,530	48,627,707
		면 허 세	0	0
		주 민 세	0	28,642
		재 산 세	47,707,756	48,006,773
		사업소세	523,774	0
		지방소득세	0	592,292
2	지방자치단체 등이 사용하는 공용·공공용 재산에 대한 비과세 (지방세법 §185②, §238의2①, §242①)	소 계	822	9,748
		재 산 세	822	9,748
3	주민공동체에 대한 비과세 (지방세법 §107 2호, §127① 2호, §163②6, §174, 176의10, §186 2·5호, §238의2①, §242①)	소 계	2,529	2,759
		면 허 세	0	0
		주 민 세	0	0
		재 산 세	2,529	2,759
		사업소세	0	0
		지방소득세	0	0



(단위 : 천원)

연번	지방세지출 항목 및 근거법령	지 방 세 지 출 액		
		세 목	'09년(결산)	'10년(추계)
4	사유 도로·하천·제방·구거·유지·묘지에 대한 비과세 (지방세법 §186 4호, §238의2①, §242①)	소 계	2,982,639	2,965,658
		재 산 세	2,982,639	2,965,658
5	지방공사 등에 대한 감면 (구세 감면조례 제13조)	소 계	1,300,634	1,426,752
		주 민 세	0	0
		재 산 세	1,300,634	1,426,752
		사업소세	0	0
		지방소득세	0	0

## 2. 공공질서 및 안전

(단위 : 천원)

연번	지방세지출 항목 및 근거법령	지방세지출액		
		세 목	'09년(결산)	'10년(추계)
	공공질서 및 안전	합 계	0	0

## 3. 교육

(단위 : 천원)

연번	지방세지출 항목 및 근거법령	지방세지출액		
		세 목	'09년(결산)	'10년(추계)
	교 육	합 계	4,834,612	5,446,501
1	사립학교 및 외국교육기관에 대한 과세특례 (지방세법 §107 1호, §127①1·3, §163①, §174, 176의10, §186 1호, §238의2①, §242①, §272①2, §272⑤, §272⑥)	소 계	3,650,926	3,938,540
		면 허 세	0	0
		주 민 세	0	86,158
		재 산 세	3,052,604	3,234,989
		사업소세	598,322	0
		지방소득세	0	617,393
2	평생교육단체 등에 대한 과세특례 (지방세법 §107 1호, §127①1, §163①, §174, 176의10, §186 1호, §238의2①, §242①), (구세 감면조례 제6조)	소 계	288	303
		면 허 세	0	0
		주 민 세	0	0
		재 산 세	288	303
		사업소세	0	0
		지방소득세	0	0
3	학술연구단체 및 장학단체에 대한 감면 (지방세법 §288②, §288⑤)	소 계	1,183,398	1,507,658
		재 산 세	1,183,398	1,507,658

#### 4. 문화 및 관광

(단위 : 천원)

연번	지방세지출 항목 및 근거법령	지방세지출액		
		세 목	‘09년(결산)	‘10년(추계)
문화 및 관광		합 계	3,460,222	4,041,559
1	종교·제사단체에 대한 과세특례 (지방세법 §107 1호, §127①, §163①, §174, 176의10, §186 1·5호, §238의2①, §242①)	소 계	3,100,340	3,612,434
		면 허 세	0	0
		주 민 세	0	14,687
		재 산 세	2,877,511	3,348,799
		사업소세	222,829	0
		지방소득세	0	248,948
2	문화·예술 지원을 위한 과세특례 (지방세법 §288②)	소 계	6,872	7,227
		재 산 세	6,872	7,227
3	관광단지 등에 대한 감면 (지방세법 §277조의2①)	소 계	245,471	297,766
		재 산 세	245,471	297,766
4	체육진흥을 위한 감면 (지방세법 §288②)	소 계	0	0
		재 산 세	0	0
5	문화재 등에 대한 과세특례 (지방세법 §186 4호, §238의2①, §242①, §288①9), (구세 감면조례 제8조)	소 계	107,539	124,132
		재 산 세	107,539	124,132

#### 5. 환경보호

(단위 : 천원)

연번	지방세지출 항목 및 근거법령	지방세지출액		
		세 목	‘09년(결산)	‘10년(추계)
환경보호		합 계	6,435	7,720
1	자연환경 보호를 위한 감면 (지방세법§288①9, §290), (구세 감면조례 제23조)	소 계	6,435	7,720
		재 산 세	6,435	7,720

## 6. 사회복지

(단위 : 천원)

연번	지방세지출 항목 및 근거법령	지방세지출액		
		세 목	‘09년(결산)	‘10년(추계)
사회복지		합 계	698,799	768,958
1	한센환자 지원을 위한 감면 (구세 감면조례 제3조)	소 계	90,254	100,887
		재 산 세	90,254	100,887
2	사회복지법인에 대한 비과세 (지방세법 §107 1호, §127①1·3 , §163①, §174, 176의10, §186 1호, §238의2①, §242①)	소 계	49,889	52,432
		면 허 세	0	0
		주 민 세	0	1,175
		재 산 세	42,895	42,951
		사업소세	6,994	0
		지방소득세	0	8,306
3	출산장려 및 양육지원을 위한 감면 (지방세법 §272⑤)	소 계	49,368	55,555
		재 산 세	49,368	55,555
		사업소세	0	0
4	노인복지시설에 대한 감면 (지방세법 §271①), (구세 감면 조례 제5조)	소 계	59,287	8,913
		재 산 세	59,287	8,913
5	권익증진을 위한 감면 (지방세법 §288①1·3, §288①2)	소 계	140,111	153,438
		재 산 세	140,111	153,438
6	노동조합에 대한 감면 (지방세법 §278②)	소 계	1,518	1,580
		재 산 세	1,518	1,580
7	근로자 복지증진을 위한 감면 (지방세법 §278①)	소 계	10,049	14,047
		재 산 세	10,049	14,047
8	국가유공자 등에 대한 과세특례 (지방세법 §245의2①5, §270④), (구세 감면조례 제2조)	소 계	2,350	0
		주 민 세	0	0
		면 허 세	0	0
		재 산 세	2,350	0
		사업소세	0	0
9	한국보훈복지의료공단 등에 대한 감면 (지방세법 §270②,§270③, §272①1, §288①8)	소 계	45,273	49,442
		주 민 세	0	0
		재 산 세	45,273	49,442
		사업소세	0	0
10	임대주택에 대한 감면 (지방세법 §269①, §269⑦, §269조의2①, §269조의2④, 영§223조의2①, 시행령 §223③), (구세 감면조례 제9조)	소 계	250,424	332,664
		재 산 세	250,424	332,664
11	무주택자에 대한 주택공급 지원 등을 위한 감면 (지방세법 §288⑥)	소 계	276	0
		재 산 세	276	0

## 7. 보건

(단위 : 천원)

연번	지방세지출 항목 및 근거법령	지방세지출액		
		세 목	‘09년(결산)	‘10년(추계)
보 건		합 계	292,243	340,669
1	의료법인 등에 대한 과세특례 (지방세법 §107 1호, §127①1, §163①, §163②6, §174, §186 1호, §238의2①, §242①, §287②)	소 계	228,766	274,333
		면 허 세	0	0
		주 민 세	0	47,492
		재 산 세	32,067	49,546
		사업소세	196,699	0
		지방소득세	0	177,295
2	국민건강보험사업 지원을 위한 감면 (지방세법 §273③1·2·3)	소 계	63,477	66,336
		재 산 세	63,477	66,336

## 8. 농림해양수산

(단위 : 천원)

연번	지방세지출 항목 및 근거법령	지방세지출액		
		세 목	‘09년(결산)	‘10년(추계)
농림해양수산		합 계	1,222,302	1,306,990
1	농업법인에 대한 감면	소 계	0	76
		재 산 세	0	76
2	산림유전자원보호림 등 임야에 대한 재산세 비과세 (지방세법 §186 5호)	소 계	13,870	13,763
		재 산 세	13,870	13,763
3	농업협동조합 등의 농어업 관련사업에 대한 감면 (지방세법 §266③④⑤⑥)	소 계	742,885	808,846
		주 민 세	0	1,093
		재 산 세	741,793	807,753
		사업소세	1,092	0
4	농수산물유통공사 등의 농어업관련사업에 대한 감면 (지방세법 §266①)	소 계	465,547	484,305
		재 산 세	465,547	484,305

## 9. 산업·중소기업

(단위 : 천원)

연번	지방세지출 항목 및 근거법령	지방세지출액		
		세 목	‘09년(결산)	‘10년(추계)
산업·중소기업		합 계	1,032,504	1,127,016
1	중소기업 창업 지원을 위한 감면 (지방세법 §280③④), (조특법 §119③, §120③, §121)	소 계	2,216	1,754
		재 산 세	2,216	1,754
2	산업기술 지원을 위한 과세특례 (지방세법 §288②, §288④, §174①5)	소 계	5,088	5,379
		주 민 세	0	0
		재 산 세	5,088	5,379
3	연구·개발 지원을 위한 감면 (지방세법 §282)	소 계	979,666	988,349
		재 산 세	979,666	988,349
4	시장정비사업에 대한 감면 (구세 감면조례 제15조)	소 계	0	131,534
		재 산 세	0	131,534
5	기업 구조조정 지원을 위한 감면 (지방세법 §289⑧)	소 계	45,534	0
		재 산 세	45,534	0

## 10. 수송 및 교통

(단위 : 천원)

연번	지방세지출 항목 및 근거법령	지방세지출액		
		세 목	‘09년(결산)	‘10년(추계)
	수송 및 교통	합 계	0	0

## 11. 국토 및 지역개발

(단위 : 천원)

연번	지방세지출 항목 및 근거법령	지방세지출액		
		세 목	‘09년(결산)	‘10년(추계)
국토 및 지역개발		합 계	591,298	621,486
1	산업단지에 대한 감면 (지방세법 §276①②③)	소 계	8,488	10,351
		재 산 세	8,488	10,351
2	장기미집행 도시계획시설 등에 대한 감면 (구세 감면조례 제11조)	소 계	582,810	596,454
		재 산 세	582,810	596,454
3	주택공급 확대를 위한 감면 (구세 감면조례 제9조)	소 계	0	14,681
		재 산 세	0	14,681

## 12. 과학기술

(단위 : 천원)

연번	지방세지출 항목 및 근거법령	지방세지출액		
		세 목	'09년(결산)	'10년(추계)
	과학기술	합 계	0	0

## 13. 국가

(단위 : 천원)

연번	지방세지출 항목 및 근거법령	지방세지출액		
		세 목	'09년(결산)	'10년(추계)
	국 가	합 계	19,108,417	23,058,579
1	국가에 대한 비과세 (지방세법 §106①, §126①, §162, §174, §174, 176의10, §185①, §238의2①, §242①, §255①)	소 계	18,129,627	22,003,018
		면 허 세	0	0
		주 민 세	0	72,187
		재 산 세	16,600,056	20,199,099
		사업소세	1,529,571	0
		지방소득세	0	1,731,732
2	국가가 사용하는 공용·공공용 재산에 대한 비과세 (지방세법 §185②, §238의2①, §242①)	소 계	978,790	1,055,561
		재 산 세	978,790	1,055,561

## 14. 외국

(단위 : 천원)

연번	지방세지출 항목 및 근거법령	지방세지출액		
		세 목	'09년(결산)	'10년(추계)
	외 국	합 계	50,169	28,369
1	외국정부 등에 대한 비과세 (지방세법 §106①, §126①, §174, 176의10, §185①, §238의2①, §242①)	소 계	50,169	28,369
		주 민 세	0	0
		재 산 세	50,169	28,369
		사업소세	0	0
		지방소득세	0	0

15. 기타

(단위 : 천원)

연번	지방세지출 항목 및 근거법령	지방세지출액		
		세 목	‘09년(결산)	‘10년(추계)
기 타		합 계	99,077	111,822
1	임시용 건축물 등에 대한 비과세 (지방세법 §107 6호, §186 6호·8호, §238의2①, §242①, 지방세법 시행령§201③)	소 계	317	171
		재 산 세	317	171
2	단순한 표시변경 등기 등에 대한 과세특례 (지방세법 §128 5호, §163②6, 지방세법 시행령 §126의2 3호, 8호, 9호)	소 계	98,649	111,651
		면 허 세	98,649	111,651
3	별정우체국에 대한 과세특례 (지방세법 §107 5호, §174, 176의10, §186 3호, §238의2①, §242①, §273⑥)	소 계	111	0
		재 산 세	111	0
		사업소세	0	0
		지방소득세	0	0

## 제 2 권

2011년도 일반 및 특별회계

# 세입·세출 사업예산명세서안

서 초 구



## 제 2 권

# 세입·세출 사업예산명세서안

# **I . 세입예산 사업명세서**

## **I -1. 총괄(일반·특별회계)**

# 세 입 총 괄 표

2011년도 본예산 일반회계 전체

(단위:천원)

장 · 관 · 항 · 목		예 산 액	구 성 비	전년도예산액	구 성 비	비 교 증 감	증 감 률
총 계		256,611,801	100.00 %	316,594,554	100.00 %	△59,982,753	△18.95%
100 지방세수입		146,580,017	57.12 %	150,052,895	47.40 %	△3,472,878	△2.31%
110 지방세		146,580,017	57.12 %	150,052,895	47.40 %	△3,472,878	△2.31%
111 보통세		145,479,834	56.69 %	148,044,895	46.76 %	△2,565,061	△1.73%
111-02 등록면허세		22,266,632	8.68 %	1,223,735	0.39 %	21,042,897	1719.56%
111-04 재산세		123,213,202	48.02 %	120,370,309	38.02 %	2,842,893	2.36%
113 지난년도수입		1,100,183	0.43 %	2,008,000	0.63 %	△907,817	△45.21%
113-01 지난년도수입		1,100,183	0.43 %	2,008,000	0.63 %	△907,817	△45.21%
200 세외수입		57,086,910	22.25 %	102,551,078	32.39 %	△45,464,168	△44.33%
210 경상적세외수입		40,028,725	15.60 %	39,256,219	12.40 %	772,506	1.97%
211 재산임대수입		221,574	0.09 %	194,098	0.06 %	27,476	14.16%
211-01 국유재산임대료		95,000	0.04 %	75,000	0.02 %	20,000	26.67%
211-02 공유재산임대료		126,574	0.05 %	119,098	0.04 %	7,476	6.28%
212 사용료수입		5,103,006	1.99 %	4,734,579	1.50 %	368,427	7.78%
212-01 도로사용료		2,981,463	1.16 %	2,594,694	0.82 %	386,769	14.91%
212-02 하천사용료		60,552	0.02 %	60,552	0.02 %	0	0.00%
212-08 기타사용료		2,060,991	0.80 %	1,859,333	0.59 %	201,658	10.85%
213 수수료수입		5,449,550	2.12 %	5,174,950	1.63 %	274,600	5.31%
213-01 증지수입		4,060,802	1.58 %	3,891,440	1.23 %	169,362	4.35%
213-02 쓰레기처리봉투판매수입		1,339,572	0.52 %	1,233,734	0.39 %	105,838	8.58%
213-04 기타수수료		49,176	0.02 %	49,776	0.02 %	△600	△1.21%
214 사업수입		683,563	0.27 %	695,252	0.22 %	△11,689	△1.68%
214-02 주차요금수입		125,862	0.05 %	135,798	0.04 %	△9,936	△7.32%
214-08 의료사업수입		557,701	0.22 %	559,454	0.18 %	△1,753	△0.31%
215 징수교부금수입		28,071,032	10.94 %	25,247,340	7.97 %	2,823,692	11.18%
215-01 징수교부금수입		28,071,032	10.94 %	25,247,340	7.97 %	2,823,692	11.18%
216 이자수입		500,000	0.19 %	3,210,000	1.01 %	△2,710,000	△84.42%
216-01 공공예금이자수입		500,000	0.19 %	3,210,000	1.01 %	△2,710,000	△84.42%
220 임시적세외수입		17,058,185	6.65 %	63,294,859	19.99 %	△46,236,674	△73.05%
221 재산매각수입		3,060,000	1.19 %	200,000	0.06 %	2,860,000	1430.00%
221-01 국유재산매각귀속수입금		40,000	0.02 %	100,000	0.03 %	△60,000	△60.00%

(단위:천원)

장 · 관 · 항 · 목			예 산 액		전년도예산액		비 교 증 감	
			구성비		구성비		증감률	
		221-02 시·도유재산매각귀속수입금	3,020,000	1.18 %	100,000	0.03 %	2,920,000	2920.00%
		227 부담금	375,495	0.15 %	1,389,000	0.44 %	△1,013,505	△72.97%
		227-01 자치단체간부담금	266,695	0.10 %	332,000	0.10 %	△65,305	△19.67%
		227-02 일반부담금	108,800	0.04 %	1,057,000	0.33 %	△948,200	△89.71%
		228 잡수입	10,168,155	3.96 %	8,193,494	2.59 %	1,974,661	24.10%
		228-01 불용품매각대	19,500	0.01 %	15,000	0.00 %	4,500	30.00%
		228-02 변상금및위약금	1,434,778	0.56 %	115,553	0.04 %	1,319,225	1141.66%
		228-03 과태료	1,342,053	0.52 %	1,479,312	0.47 %	△137,259	△9.28%
		228-04 과징금및이행강제금	1,400,500	0.55 %	1,291,700	0.41 %	108,800	8.42%
		228-09 기타잡수입	5,971,324	2.33 %	5,291,929	1.67 %	679,395	12.84%
		229 지난년도수입	3,454,535	1.35 %	3,512,365	1.11 %	△57,830	△1.65%
		229-01 지난년도수입	3,454,535	1.35 %	3,512,365	1.11 %	△57,830	△1.65%
		300 지방교부세	3,500,000	1.36 %	12,000,000	3.79 %	△8,500,000	△70.83%
		310 지방교부세	3,500,000	1.36 %	12,000,000	3.79 %	△8,500,000	△70.83%
		311 지방교부세	3,500,000	1.36 %	12,000,000	3.79 %	△8,500,000	△70.83%
		311-04 부동산교부세	3,500,000	1.36 %	12,000,000	3.79 %	△8,500,000	△70.83%
		400 조정교부금및재정보전금	8,027,000	3.13 %	13,860,000	4.38 %	△5,833,000	△42.09%
		420 재정보전금	8,027,000	3.13 %	13,860,000	4.38 %	△5,833,000	△42.09%
		421 재정보전금	8,027,000	3.13 %	13,860,000	4.38 %	△5,833,000	△42.09%
		421-01 재정보전금	8,027,000	3.13 %	13,860,000	4.38 %	△5,833,000	△42.09%
		500 보조금	41,417,874	16.14 %	38,130,581	12.04 %	3,287,293	8.62%
		510 국고보조금등	16,363,588	6.38 %	17,237,667	5.44 %	△874,079	△5.07%
		511 국고보조금등	16,363,588	6.38 %	17,237,667	5.44 %	△874,079	△5.07%
		511-01 국고보조금	15,437,761	6.02 %	16,347,215	5.16 %	△909,454	△5.56%
		511-03 기금	925,827	0.36 %	890,452	0.28 %	35,375	3.97%
		520 시·도비보조금등	25,054,286	9.76 %	20,892,914	6.60 %	4,161,372	19.92%
		521 시·도비보조금등	25,054,286	9.76 %	20,892,914	6.60 %	4,161,372	19.92%
		521-01 시·도비보조금등	25,054,286	9.76 %	20,892,914	6.60 %	4,161,372	19.92%

세 입 예 산 사 업 명 세 서

2011년도 본예산 일반회계

장: 100 지방세수입  
관: 110 지방세  
항: 111 보통세

(단위:천원)

장 · 관 · 항 · 목		예산액	전년도예산액	비교증감
총 계		256,611,801	316,594,554	△59,982,753
100 지방세수입		146,580,017	150,052,895	△3,472,878
110 지방세		146,580,017	150,052,895	△3,472,878
111 보통세		145,479,834	148,044,895	△2,565,061
111-02 등록면허세		22,266,632	1,223,735	21,042,897
[ 일반회계 ]		22,266,632	1,223,735	21,042,897
< 세무1과 >		20,900,000	0	20,900,000
1)기타등록세	20,900,000,000원	20,900,000		
< 세무2과 >		1,366,632	1,223,735	142,897
1)면허세(2010부과*부과신장을*징수율)	1,486,504,000원*104%*88.4%	1,366,632		
111-04 재산세		123,213,202	120,370,309	2,842,893
[ 일반회계 ]		123,213,202	120,370,309	2,842,893
< 세무1과 >		123,213,202	120,370,309	2,842,893
1)재산세(2010부과*징수율*공동과세비율)	185,196,350,000원*98.5%*50%	91,209,202		
1)특별시분 재산세(총징수액/25개구)	800,100,000,000원/25개구	32,004,000		
113 지난년도 수입		1,100,183	2,008,000	△907,817
113-01 지난년도 수입		1,100,183	2,008,000	△907,817
[ 일반회계 ]		1,100,183	2,008,000	△907,817
< 세무1과 >		1,100,183	2,008,000	△907,817
1)지난년도수입(2009채납전망액*징수율)	10,311,000,000원*10.67%	1,100,183		
200 세외수입		57,086,910	102,551,078	△45,464,168
210 경상적세외수입		40,028,725	39,256,219	772,506
211 재산임대수입		221,574	194,098	27,476
211-01 국유재산임대료		95,000	75,000	20,000
[ 일반회계 ]		95,000	75,000	20,000
< 재무과 >		95,000	75,000	20,000
1)국유재산임대료	95,000,000원	95,000		
211-02 공유재산임대료		126,574	119,098	7,476
[ 일반회계 ]		126,574	119,098	7,476
< 총무과 >		63,324	54,670	8,654
1)구청사임대료	63,324,000원	63,324		
< 재무과 >		55,000	55,400	△400

장: 200 세외수입  
관: 210 경상적세외수입  
항: 211 재산임대수입

(단위:천원)

장 · 관 · 항 · 목		예산액	전년도예산액	비교증감
	1)구유재산임대료	52,000,000원	52,000	
	1)시유재산임대료	3,000,000원	3,000	
	< 복지정책과 >	7,119	7,568	△449
	1)구유재산임대료	142,384,000원*5%	7,119	
	< 청소행정과 >	1,131	1,460	△329
	1)재활용센터임대료	1,131,000원	1,131	
	212 사용료수입	5,103,006	4,734,579	368,427
	212-01 도로사용료	2,981,463	2,594,694	386,769
	[ 일반회계 ]	2,981,463	2,594,694	386,769
	< 도로관리과 >	2,981,463	2,594,694	386,769
	1)지하매설물	1,384,035,000원*103%*100%	1,425,556	
	1)차량출입시설	1,622,208,000원*75%*97%	1,180,156	
	1)기타계속점용		168,790	
	1)도로굴착	50,000,000원*80%*100%	40,000	
	1)기타일시점용	166,961,000원*100%	166,961	
	212-02 하천사용료	60,552	60,552	0
	[ 일반회계 ]	60,552	60,552	0
	< 도로관리과 >	60,552	60,552	0
	1)하천사용료	60,552,000원*100%	60,552	
	212-08 기타사용료	2,060,991	1,859,333	201,658
	[ 일반회계 ]	2,060,991	1,859,333	201,658
	< 총무과 >	219,600	209,629	9,971
	1)서초수련원 이용료수입	219,600		
	2)평일	1,198,500원*171일*0.2	40,988	
	2)주말	1,513,000원*79일*0.64	76,497	
	2)겨울성수기	1,513,000원*73일*0.37	40,866	
	2)여름성수기	1,802,000원*42일*0.73	55,249	
	2)부대시설	500,000원*12월	6,000	
	< 문화행정과 >	554,732	358,853	195,879
	1)공공청사 임대사용료	8,242,000원	8,242	
	1)심산기념문화센터운영수입		546,490	
	2)주차장 수입	24,000,000원	24,000	
	2)독서실 입장료 등		248,410	
	3)입장료(성인)	1,500원*210명*334일	105,210	

장: 200 세외수입  
관: 210 경상적세외수입  
항: 212 사용료수입

(단위:천원)

장 · 관 · 항 · 목		예산액	전년도예산액	비교증감
	3)입장료(청소년)	1,000원*400명*334일	133,600	
	3)사물함	4,000원*200개*12월	9,600	
	2)문화강좌(교육실)수입	20,000,000원*12월	240,000	
	2)대강당 대관 수입	600,000원*12회	7,200	
	2)교육실 대관 수입	120,000원*24회	2,880	
	2)식당 임대수입	2,000,000원*12월	24,000	
	< 오-케이민원센터 >	47,142	34,728	12,414
	1)무인자동컬러사진운영수입	3,928,500원*12월	47,142	
	< 사회복지과 >	427,223	460,457	△33,234
	1)서초휴양소이용료수입	427,223		
	2)평일	345,610원*220일	76,034	
	2)주말	1,829,280원*103일	188,415	
	2)성수기	3,161,300원*42일	132,774	
	2)부대시설 이용료	2,500,000원*12월	30,000	
	< 청소행정과 >	129,294	122,166	7,128
	1)청소종합시설 사용료	1,959원*66,000톤	129,294	
	< 생활운동과 >	303,000	293,500	9,500
	1)양재근린공원 인조잔디축구장 사용료	1,916,667원*12월	23,000	
	1)방배배수지 체육공원 사용료	2,500,000원*12월	30,000	
	1)반포종합운동장 사용료	20,833,400원*12월	250,000	
	< 공원녹지과 >	380,000	380,000	0
	1)공원녹지점용료	2,000,000원*9,500㎡*20/1,000	380,000	
	213 수수료수입	5,449,550	5,174,950	274,600
	213-01 증지수입	4,060,802	3,891,440	169,362
	[ 일반회계 ]	4,060,802	3,891,440	169,362
	< 문화행정과 >	1,900,800	1,900,800	0
	1)동주민센터 증지수입	400,000원*22일*12월*18동	1,900,800	
	< 오-케이민원센터 >	1,379,442	1,325,040	54,402
	1)가족관계등록사항별 증명	208,000원*25일*12월	62,400	
	1)주민등록	183,300원*25일*12월	54,990	
	1)인감증명	100,200원*25일*12월	30,060	
	1)무인민원발급기	9,000원*21일*4대*12월	9,072	
	1)건축물대장	102,500원*25일*12월	30,750	



장: 200 세외수입  
관: 210 경상적세외수입  
항: 213 수수료수입

(단위:천원)

장 · 관 · 항 · 목		예산액	전년도예산액	비교증감
	1)토지대장	110,500원*25일*12월	33,150	
	1)토지이용계획,지적도,공시지가	37,000원*25일*12월	11,100	
	1)어디서나민원(구 팩스민원)	107,000원*25일*12월	32,100	
	1)지방세과세증명서	8,800원*25일*12월	2,640	
	1)일반여권발급업무	3,005,000원*25일*12월	901,500	
	1)인허가 및 신고수수료	840,000원*21일*12월	211,680	
	< 도로관리과 >	80,000	80,000	0
	1)인증기증지수입	20,000,000,000원*0.4%	80,000	
	< 교통운수과 >	600,000	492,000	108,000
	1)자동차등록	50,000,000원*12월	600,000	
	< 보건위생과 >	78,960	72,000	6,960
	1)제증명증지수입	249,000원*20일*12월	59,760	
	1)인증기증지수입	80,000원*20일*12월	19,200	
	< 건강관리과 >	21,600	21,600	0
	1)제증명수입	90,000원*20일*12월	21,600	
	213-02 쓰레기처리봉투판매수입	1,339,572	1,233,734	105,838
	[ 일반회계 ]	1,339,572	1,233,734	105,838
	< 청소행정과 >	1,339,572	1,233,734	105,838
	1)사업장폐기물매립지 반입료	309,313,000원	309,313	
	1)쓰레기종량제규격봉투 제작비 회수		866,741	
	2)5 ℓ	24.69원*220,000매	5,431	
	2)10 ℓ	36.16원*2,900,000매	104,864	
	2)20 ℓ	61.09원*3,100,000매	189,379	
	2)50 ℓ	137.11원*1,100,000매	150,821	
	2)75 ℓ	194.98원*200,000매	38,996	
	2)100 ℓ	251.5원*1,500,000매	377,250	
	1)쓰레기종량제규격봉투 제작비회수(다량사업장용)		154,674	
	2)50 ℓ	137.11원*50,000매	6,855	
	2)75 ℓ	194.98원*10,000매	1,949	
	2)100 ℓ	251.5원*580,000매	145,870	
	1)음식물쓰레기 처리 납부필증 제작비회수		8,844	
	2)1세대용	44원*12,000가구*12월	6,336	
	2)3세대용	44원*4,750가구*12월	2,508	

장: 200 세외수입  
관: 210 경상적세외수입  
항: 213 수수료수입

(단위:천원)

장 · 관 · 항 · 목		예산액	전년도예산액	비교증감
	213-04 기타수수료	49,176	49,776	△600
	[ 일반회계 ]	49,176	49,776	△600
	< 오-케이민원센터 >	47,976	47,976	0
	1)G4C인터넷민원 3,998,000원*12월	47,976		
	< 부동산정보과 >	1,200	1,800	△600
	1)인터넷발급 수수료(G4C) 100,000원*12월	1,200		
	214 사업수입	683,563	695,252	△11,689
	214-02 주차요금수입	125,862	135,798	△9,936
	[ 일반회계 ]	125,862	135,798	△9,936
	< 총무과 >	125,862	135,798	△9,936
	1)구청사 주차장 운영수입 483,210원*249일	120,319		
	1)구민회관 주차장 운영수입 22,265원*249일	5,543		
	214-08 의료사업수입	557,701	559,454	△1,753
	[ 일반회계 ]	557,701	559,454	△1,753
	< 건강관리과 >	31,217	30,755	462
	1)예방접종약품비	30,597		
	2)간염 3,450원*5,500명	18,975		
	2)일본뇌염 3,450원*2,100명	7,245		
	2)장티푸스 3,600원*330명	1,188		
	2)유행성출혈열 8,150원*60명	489		
	2)풍진 9,000원*300명	2,700		
	1)결핵환자진료비 2,000원*300명	600		
	1)선천성대사이상검사 2,000원*10명	20		
	< 의료지원과 >	526,484	528,699	△2,215
	1)진료비	267,600		
	2)공단진료비청구권 19,000,000원*12월	228,000		
	2)진료비본인부담금 1,900,000원*12월	22,800		
	2)의료급여진료비 1,400,000원*12월	16,800		
	1)간염검사비 4,000,000원*12월	48,000		
	1)물리치료비 22,000원*12월	264		
	1)방사선필름복사비 25,000원*12월	300		
	1)서초덴탈연회비 20,000원*900명	18,000		
	1)골밀도측정비 1,000,000원*12월	12,000		
	1)특수검진검사비	41,760		

장: 200 세외수입  
관: 210 경상적세외수입  
항: 214 사업수입

(단위:천원)

장 · 관 · 항 · 목		예산액	전년도예산액	비교증감
	2)암표지자검사비	2,000,000원*12월	24,000	
	2)갑상선 검사비	1,000,000원*12월	12,000	
	2)풍진검사비	480,000원*12월	5,760	
	1)성인병 건강검진비		45,120	
	2)질환별검사비	500,000원*12월	6,000	
	2)3080구민건강 검진비	1,100,000원*12월	13,200	
	2)예비맘행복만들기	360,000원*12월	4,320	
	2)여성건강검진비	1,800,000원*12월	21,600	
	1)직장피보험자건강진단	40,000원*2,300명	92,000	
	1)학생건강검진	12,000원*120명	1,440	
	215 징수교부금수입	28,071,032	25,247,340	2,823,692
	215-01 징수교부금수입	28,071,032	25,247,340	2,823,692
	[ 일반회계 ]	28,071,032	25,247,340	2,823,692
	< 기업환경과 >	1,172,165	1,069,972	102,193
	1)환경개선부담금징수교부금	1,172,165,000원	1,172,165	
	< 세무1과 >	21,768,821	20,022,186	1,746,635
	1)시세징수교부금	21,768,821,000원	21,768,821	
	< 도시계획과 >	17,962	16,854	1,108
	1)채비지 징수교부금	598,757,760원*10%*30%	17,962	
	< 건축과 >	109,145	0	109,145
	1)학교용지부담금	109,145,000원	109,145	
	< 부동산정보과 >	3,500	70,000	△66,500
	1)개발부담금징수교부금	50,000,000원*7%	3,500	
	< 도로관리과 >	2,898,645	2,849,473	49,172
	1)도로사용료징수교부금	2,797,037,000원*104%*99%	2,879,829	
	1)하천사용료징수교부금	16,000,000원*120%*98%	18,816	
	< 교통운수과 >	2,100,794	1,210,000	890,794
	1)교통유발부담금징수교부금	2,100,794		
	2)교통유발부담금징수교부금	7,133,550,000원*15%	1,070,032	
	2)교통수요관리 인센티브	7,133,550,000원*15%*96.33%	1,030,762	
	216 이자수입	500,000	3,210,000	△2,710,000
	216-01 공공예금이자수입	500,000	3,210,000	△2,710,000
	[ 일반회계 ]	500,000	3,210,000	△2,710,000
	< 재무과 >	500,000	3,210,000	△2,710,000

장: 200 세외수입  
관: 210 경상적세외수입  
항: 216 이자수입

(단위:천원)

장 · 관 · 항 · 목				예산액	전년도예산액	비교증감
		1)공공예금이자	500,000,000원	500,000		
	220	임시적세외수입		17,058,185	63,294,859	△46,236,674
	221	재산매각수입		3,060,000	200,000	2,860,000
		221-01 국유재산매각귀속수입금		40,000	100,000	△60,000
		[ 일반회계 ]		40,000	100,000	△60,000
		< 재무과 >		40,000	100,000	△60,000
		1)국유재산매각	40,000,000원	40,000		
		221-02 시·도유재산매각귀속수입금		3,020,000	100,000	2,920,000
		[ 일반회계 ]		3,020,000	100,000	2,920,000
		< 재무과 >		3,020,000	100,000	2,920,000
		1)시유재산매각	20,000,000원	20,000		
		1)구유재산매각	3,000,000,000원	3,000,000		
	227	부담금		375,495	1,389,000	△1,013,505
		227-01 자치단체간부담금		266,695	332,000	△65,305
		[ 일반회계 ]		266,695	332,000	△65,305
		< 재난치수과 >		266,695	332,000	△65,305
		1)빗물처리비용분담금		266,695		
		2)정비공사비	111,623,000원	111,623		
		2)자재구매	7,835,000원	7,835		
		2)안전진단 및 교육	7,198,000원	7,198		
		2)인건비	86,769,000원	86,769		
		2)공공요금	40,394,000원	40,394		
		2)기타	12,876,000원	12,876		
		227-02 일반부담금		108,800	1,057,000	△948,200
		[ 일반회계 ]		108,800	1,057,000	△948,200
		< 공원녹지과 >		58,800	57,000	1,800
		1)가로수원인자부담금	980,000원*60주	58,800		
		< 부동산정보과 >		50,000	1,000,000	△950,000
		1)개발부담금	100,000,000원*50%	50,000		
	228	잡수입		10,168,155	8,193,494	1,974,661
		228-01 불용품매각대		19,500	15,000	4,500
		[ 일반회계 ]		19,500	15,000	4,500
		< 재무과 >		19,500	15,000	4,500
		1)불용품매각대금	19,500,000원	19,500		

장: 200 세외수입  
관: 220 임시적세외수입  
항: 228 잡수입

(단위:천원)

장 · 관 · 항 · 목		예산액	전년도예산액	비교증감
	228-02 변상금및위약금	1,434,778	115,553	1,319,225
	[ 일반회계 ]	1,434,778	115,553	1,319,225
	< 재무과 >	37,100	36,100	1,000
	1)국유재산 26,000,000원	26,000		
	1)시유재산 1,100,000원	1,100		
	1)구유재산 2,000,000원	2,000		
	1)계약이행위반위약금 8,000,000원	8,000		
	< 도로관리과 >	1,397,678	79,453	1,318,225
	1)도로변상금 78,927,000원*110%*95%	82,478		
	1)국 · 공유재산변상금 1,370,000,000원*96%	1,315,200		
	228-03 과태료	1,342,053	1,479,312	△137,259
	[ 일반회계 ]	1,342,053	1,479,312	△137,259
	< 문화행정과 >	64,000	66,000	△2,000
	1)주민등록과태료 5,000,000원*12월	60,000		
	1)영화 및 비디오물 과태료 2,000,000원*1건	2,000		
	1)게임산업과태료 1,000,000원*2건	2,000		
	< 오-케이민원센터 >	21,000	16,200	4,800
	1)가족관계등록에 관한 과태료 1,750,000원*12월	21,000		
	< 기업환경과 >	34,800	15,970	18,830
	1)석유사업법위반 2,000,000원*1건*100%	2,000		
	1)전기공사법위반 500,000원*2건*100%	1,000		
	1)축산물가공처리법위반 500,000원*3건*100%	1,500		
	1)액화석유가스안전 및 사업관리법위반 500,000원*3건*100%	1,500		
	1)대기환경보전법위반 500,000원*9건*100%	4,500		
	1)소음진동규제법위반 500,000원*5건*100%	2,500		
	1)유해화학물질관리법위반 600,000원*3건*100%	1,800		
	1)수질환경보전법위반 500,000원*2건*100%	1,000		
	1)폐기물관리법위반 500,000원*2건*100%	1,000		
	1)자동차배출가스정밀검사과태료 100,000원*90건*100%	9,000		
	1)특정경유자동차배출가스정밀검사과태료 200,000원*15건*100%	3,000		
	1)대부업의등록및금융이용자보호법위반 400,000원*15건*100%	6,000		
	< 사회복지과 >	2,000	3,500	△1,500
	1)편의증진보장위반 과태료 100,000원*40건*50%	2,000		

장: 200 세외수입  
관: 220 임시적세외수입  
항: 228 잡수입

(단위:천원)

장 · 관 · 항 · 목		예산액	전년도예산액	비교증감
< 청소행정과 >		15,684	23,710	△8,026
1)쓰레기무단투기과태료	23,474,560원*60%	14,084		
1)정화조과태료	2,500,000원*64%	1,600		
< 도시계획과 >		96,200	88,400	7,800
1)옥외광고물등관리법위반 과태료	520,000원*370건*50%	96,200		
< 부동산정보과 >		81,920	69,920	12,000
1)부동산등기해태	50,000,000원*80%	40,000		
1)부동산중개업법위반	200,000원*12월*80%	1,920		
1)외국인토지거래법위반	5,000,000원*80%	4,000		
1)주택거래신고위반	25,000,000원*80%	20,000		
1)부동산실거래신고위반	20,000,000원*80%	16,000		
< 도로관리과 >		123,000	162,980	△39,980
1)전문건설업	22,500,000원*200%	45,000		
1)도로	48,000,000원*100%	48,000		
1)건설기계	100,000,000원*30%	30,000		
< 재난치수과 >		1,200	1,200	0
1)민방위기본법위반(교육훈련불참)	100,000원*12명	1,200		
< 교통운수과 >		837,289	962,632	△125,343
1)버스전용차로위반	40,000,000원*50%*90%	18,000		
1)운수	1,000,000원*50%	500		
1)운전자	22,000,000원*60%*98.49%	13,000		
1)자동차과태료		805,789		
2)자동차등록(신규, 이전, 말소, 변경)	400,000,000원*69%	276,000		
2)검사미필및지연	875,417,000원*25%	218,854		
2)의무보험미가입	1,661,507,000원*17%	282,456		
2)점검미필및지연	78,474,000원*16%	12,555		
2)이륜차과태료	34,277,000원*45%	15,424		
2)안전기준부적합	100,000원*5건	500		
< 보건위생과 >		56,960	60,800	△3,840
1)공중위생관리법 위반	4,500,000원*80%	3,600		
1)식품위생법 위반	65,500,000원*80%	52,400		
1)농수산물의원산지표시에관한법률 위반	1,200,000원*80%	960		
< 의료지원과 >		8,000	8,000	0

장: 200 세외수입  
 관: 220 임시적세외수입  
 항: 228 잡수입

(단위:천원)

장 · 관 · 항 · 목		예산액	전년도예산액	비교증감
	1)의약업무위반과태료 8,000,000원	8,000		
	228-04 과징금및이행강제금	1,400,500	1,291,700	108,800
	[ 일반회계 ]	1,400,500	1,291,700	108,800
	< 문화행정과 >	2,000	2,000	0
	1)게임산업진흥에관한법률위반과징금 500,000원*4건	2,000		
	< 여성가족과 >	2,000	8,400	△6,400
	1)청소년보호법위반 1,000,000원*2회	2,000		
	< 도시계획과 >	454,200	416,000	38,200
	1)옥외광고물등관리법위반 이행강제금 900,000원*230건*60%	124,200		
	1)무허가건축물이행강제금 1,500,000원*1,000건*22%	330,000		
	< 건축과 >	416,000	356,400	59,600
	1)위법건축물건축이행강제금 416,000,000원	416,000		
	< 부동산정보과 >	431,500	431,500	0
	1)부동산실명법위반 800,000,000원*50%	400,000		
	1)국토의계획및이용에관한법률위반이행강제금 300,000,000원*7%*3건*50%	31,500		
	< 교통운수과 >	2,500	500	2,000
	1)자동차관리과징금 200,000원*15건*83.35%	2,500		
	< 보건위생과 >	52,300	33,900	18,400
	1)공중위생관리법 위반 5,300,000원*100%	5,300		
	1)음악산업진흥에관한법률 위반 47,000,000원*100%	47,000		
	< 의료지원과 >	40,000	40,000	0
	1)의약업무위반과징금 40,000,000원	40,000		
	228-09 기타잡수입	5,971,324	5,291,929	679,395
	[ 일반회계 ]	5,971,324	5,291,929	679,395
	< 총무과 >	7,624	7,224	400
	1)구청사임대 제세공과금 541,530원*12월	6,498		
	1)기타이자수입 1,126,000원	1,126		
	< 문화행정과 >	5,728,984	4,716,543	1,012,441
	1)방배동 126-1 토지매매대금 5,728,984,000원	5,728,984		
	< 홍보정책과 >	6,000	7,500	△1,500
	1)서초구소식지 광고료 6,000,000원	6,000		
	< 기획예산과 >	22,000	20,000	2,000
	1)소송비용회수수입 22,000,000원	22,000		

장: 200 세외수입  
관: 220 임시적세외수입  
항: 228 잡수입

(단위:천원)

장 · 관 · 항 · 목		예산액	전년도예산액	비교증감
	< 부동산정보과 >	29,277	5,943	23,334
	1)지적측량기준점복구비 5,554,800원*95%	5,277		
	1)최고위과정 수강료 300,000원*80명	24,000		
	< 토목과 >	130,419	435,419	△305,000
	1)가로등및 보안등원인자부담금	30,419		
	2)사고가로등 1,000,000원*20본	20,000		
	2)지정가로등이설 1,500,000원*6본	9,000		
	2)사고보안등 473,000원*3본	1,419		
	1)불량맨홀보수 보수금	100,000		
	2)맨홀보수비 (800,000원*74개소)+(850,000원*48개소)	100,000		
	< 교통운수과 >	47,020	29,300	17,720
	1)폐기번호판 판매대금 170,000원*12월	2,040		
	1)방치차량 폐차대금 1,200,000원*80%	960		
	1)방치차량 범칙금 1,000,000원*10건	10,000		
	1)의무보험 범칙금 16,200,000원*100%	16,200		
	1)엘로버스 수입료 600원*1대*150명*22일*9월	17,820		
	229 지난년도수입	3,454,535	3,512,365	△57,830
	229-01 지난년도수입	3,454,535	3,512,365	△57,830
	[ 일반회계 ]	3,454,535	3,512,365	△57,830
	< 재무과 >	3,000	4,100	△1,100
	1)지난년도 재산수입 3,000,000원	3,000		
	< 세무2과 >	3,451,535	3,508,265	△56,730
	1)지난년도수입(2010년 체납전망액*징수율) 37,113,290,000원*9.3%	3,451,535		
300 지방교부세		3,500,000	12,000,000	△8,500,000
	310 지방교부세	3,500,000	12,000,000	△8,500,000
	311 지방교부세	3,500,000	12,000,000	△8,500,000
	311-04 부동산교부세	3,500,000	12,000,000	△8,500,000
	[ 일반회계 ]	3,500,000	12,000,000	△8,500,000
	< 세무1과 >	3,500,000	12,000,000	△8,500,000
	1)부동산교부세 3,500,000,000원	3,500,000		
400 조정교부금및재정보전금		8,027,000	13,860,000	△5,833,000
	420 재정보전금	8,027,000	13,860,000	△5,833,000
	421 재정보전금	8,027,000	13,860,000	△5,833,000



장: 400 조정교부금및재정보전금  
관: 420 재정보전금  
항: 421 재정보전금

(단위:천원)

장 · 관 · 항 · 목				예산액	전년도예산액	비교증감
		421-01 재정보전금		8,027,000	13,860,000	△5,833,000
		[ 일반회계 ]		8,027,000	13,860,000	△5,833,000
		< 세무1과 >		5,500,000	11,125,000	△5,625,000
		1)재정보전금(세목교환감소분)	5,500,000,000원	5,500,000		
		< 세무2과 >		2,527,000	2,735,000	△208,000
		1)재정보전금(자동차면허세감소분)	2,527,000,000원	2,527,000		
500 보조금				41,417,874	38,130,581	3,287,293
	510 국고보조금등			16,363,588	17,237,667	△874,079
	511 국고보조금등			16,363,588	17,237,667	△874,079
	511-01 국고보조금			15,437,761	16,347,215	△909,454
	[ 일반회계 ]			15,437,761	16,347,215	△909,454
	< 오-케이민원센터 >			203,094	303,232	△100,138
	1)가족관계등록사무지원	160,146,000원		160,146		
	1)2011년 여권업무 수행	42,948,000원		42,948		
	< 교육전산과 >			52,464	63,276	△10,812
	1)시군구공통기반시스템 리스료(40%)	69,683,000원*40%		27,873		
	1)시군구행정정보시스템노후장비교체(32%)	24,591,000원		24,591		
	< 복지정책과 >			419,841	268,615	151,226
	1)긴급복지지원(50%)	105,234,000원		105,234		
	1)지역사회서비스투자사업(50%)	227,690,000원		227,690		
	1)사회복지통합서비스전문요원인건비(50%)	47,698,000원		47,698		
	1)사례관리사업운영비(20%)	2,192,000원		2,192		
	1)자원봉사센터등록 자원봉사자 보험료(50%)	20,019,000원		20,019		
	1)자원봉사 코디네이팅 도우미지원(50%)	17,008,000원		17,008		
	< 사회복지과 >			11,626,641	8,918,406	2,708,235
	1)기초생활보장수급자 급여			4,132,650		
	2)생계급여(50%)	3,168,400,000원		3,168,400		
	2)주거급여(50%)	791,500,000원		791,500		
	2)교육급여(50%)	150,300,000원		150,300		
	2)해산장제급여(50%)	13,250,000원		13,250		
	2)자활장려금(50%)	9,200,000원		9,200		
	1)차상위계층 양곡할인지원(50%)	7,500,000원		7,500		
	1)기초수급자 양곡할인지원(100%)	109,500,000원		109,500		
	1)자립형 지역공동체 사업(50%)	76,000,000원		76,000		

장: 500 보조금  
관: 510 국고보조금등  
항: 511 국고보조금등

(단위:천원)

장 · 관 · 항 · 목			예산액	전년도예산액	비교증감
	1)지역공동체일자리사업(50%)	438,500,000원	438,500		
	1)장애인일자리지원		44,143		
	2)장애인복지일자리사업(30%)	7,464,000원	7,464		
	2)장애인 행정 도우미사업(30%)	36,679,000원	36,679		
	1)중증장애인 기초장애연금(50%)	540,632,000원	540,632		
	1)사회적응프로그램 참여자실비(50%)	432,000원	432		
	1)지자체 시행형 자활근로사업(50%)	58,930,000원	58,930		
	1)민간위탁형자활근로사업비(50%)	168,750,000원	168,750		
	1)가사,간병방문도우미바우처사업(50%)	16,270,000원	16,270		
	1)희망키움통장사업(50%)	18,224,000원	18,224		
	1)노인복지		6,015,110		
	2)기초노령연금(50%)	5,351,003,000원	5,351,003		
	2)노인돌봄종합서비스(50%)	108,528,000원	108,528		
	2)노인돌봄기본서비스(50%)	82,914,000원	82,914		
	2)노인일자리사업비(30%)	472,665,000원	472,665		
	< 여성가족과 >		2,744,220	1,099,025	1,645,195
	1)보육사업 운영비		2,496,355		
	2)보육돌봄서비스(20%)	842,449,000원	842,449		
	2)영유아 보육료 지원(20%)	1,564,237,000원	1,564,237		
	2)공공형 보육시설지원(20%)	23,268,000원	23,268		
	2)교재교구비 지원(20%)	15,001,000원	15,001		
	2)보육교사 보수교육(20%)	3,900,000원	3,900		
	2)보육시설 환경개선(50%)	46,000,000원	46,000		
	2)장애아보육시설환경개선(50%)	1,500,000원	1,500		
	1)아동·청소년복지		50,450		
	2)서초구 청소년지원센터운영(33.3%)	50,450,000원	50,450		
	1)여성복지		197,415		
	2)서초구 건강가정지원센터운영비(30%)	49,200,000원	49,200		
	2)아이돌보미 지원사업(30%)	73,145,000원	73,145		
	2)보육시설 미이용아동 양육지원(20%)	41,640,000원	41,640		
	2)결식아동 급식 지원(11.2%)	33,430,000원	33,430		
	< 공원녹지과 >		217,701	590,200	△372,499
	1)농업인영유아양육비지원(50%)	2,117,000원	2,117		

장: 500 보조금  
관: 510 국고보조금등  
항: 511 국고보조금등

(단위:천원)

장 · 관 · 항 · 목			예산액	전년도예산액	비교증감
	1)산림병해충방제사업(51.8%)	76,141,000원	76,141		
	1)유기질비료지원사업(52%)	65,000,000원	65,000		
	1)산림서비스증진사업(60%)	8,340,000원	8,340		
	1)산불방지대책(40%)	26,088,000원	26,088		
	1)정책 숲가꾸기사업(50%)	39,000,000원	39,000		
	1)토양개량제 공급사업(70%)	1,015,000원	1,015		
	< 재난치수과 >		25,306	4,844,600	△4,819,294
	1)민방위자원관리교육		2,593		
	2)민방위날 훈련운영비(30%)	428,000원	428		
	2)민방위통대장 교육비(30%)	2,037,000원	2,037		
	2)중앙교육입교자 여비(30%)	128,000원	128		
	1)재난취약가구안전점검비(23.7%)	3,213,000원	3,213		
	1)민방위비상급수시설개발(30%)	19,500,000원	19,500		
	< 건강관리과 >		93,868	88,469	5,399
	1)영유아 건강검진 사업비(67%)	1,042,000원	1,042		
	1)산모 · 신생아 도우미 지원사업(50%)	44,588,000원	44,588		
	1)예방접종 등록센터 운영비(30%)	6,278,000원	6,278		
	1)에이즈감염자 진료비(50%)	38,800,000원	38,800		
	1)에이즈감염자 관리업무추진비(50%)	650,000원	650		
	1)전염병관리실무자과정 교육비(50%)	720,000원	720		
	1)제1군 전염병환자격리치료비(50%)	500,000원	500		
	1)주요전염병 표본감시 사업(50%)	1,290,000원	1,290		
	< 의료지원과 >		54,626	70,392	△15,766
	1)노인의치보철사업(50%)	49,630,000원	49,630		
	1)심 · 뇌혈관질환 관리사업비(50%)	3,000,000원	3,000		
	1)만성병조사감시 FMTP위탁교육비(50%)	750,000원	750		
	1)생애전환기 건강진단사업(50%)	1,246,000원	1,246		
	511-03 기금		925,827	890,452	35,375
	[ 일반회계 ]		925,827	890,452	35,375
	< 생활운동과 >		11,200	9,600	1,600
	1)스포츠 바우처사업운영(70%)	11,200,000원	11,200		
	< 건강관리과 >		672,693	625,976	46,717
	1)건강행태개선(44.8%)	36,000,000원	36,000		

장: 500 보조금  
관: 510 국고보조금등  
항: 511 국고보조금등

(단위:천원)

장 · 관 · 항 · 목			예산액	전년도예산액	비교증감
		1)알코올상담센터운영비(50%)	63,700,000원	63,700	
		1)금연클리닉사업(38.5%)	81,689,000원	81,689	
		1)보건소 예방접종 약품비(30%)	80,439,000원	80,439	
		1)병의원 접종비(30%)	82,194,000원	82,194	
		1)산모건강관리(30%)	135,732,000원	135,732	
		1)BCG백신 구입비(30%)	1,938,000원	1,938	
		1)영유아사전 예방적 건강관리(30%)	56,622,000원	56,622	
		1)국가암조기검진사업(30%)	37,590,000원	37,590	
		1)암환자의료비지원사업(30%)	48,000,000원	48,000	
		1)임산부및영유아보충영양관리사업(26.2%)	48,339,000원	48,339	
		1)인플루엔자 일일감시체계 운영(50%)	450,000원	450	
		< 의료지원과 >	241,934	254,876	△ 12,942
		1)에이즈 진단시약 구매(50%)	1,615,000원	1,615	
		1)희귀 · 난치성질환자 의료비지원사업비(30%)	95,400,000원	95,400	
		1)만성병조사감시체계구축(건강면접)(50%)	24,418,000원	24,418	
		1)맞춤형방문건강관리사업(50%)	120,501,000원	120,501	
520 시,도비보조금등			25,054,286	20,892,914	4,161,372
521 시 · 도비보조금등			25,054,286	20,892,914	4,161,372
		521-01 시 · 도비보조금등	25,054,286	20,892,914	4,161,372
		[ 일반회계 ]	25,054,286	20,892,914	4,161,372
		< 문화행정과 >	51,750	96,750	△ 45,000
		1)지방문화원 사무국장인건비	15,000,000원	15,000	
		1)지방문화원 사업비	21,750,000원	21,750	
		1)학교도서관 개방운영비 지원(50%)	15,000,000원	15,000	
		< 기업환경과 >	26,334	127,000	△ 100,666
		1)유기동물보호관리 및 길고양이TNR사업(50%)	26,334,000원	26,334	
		< 복지정책과 >	3,107,928	3,136,614	△ 28,686
		1)사회복지전담 공무원 보조 공익근무요원 보상금(50%)	19,550,000원	19,550	
		1)사회복지시설 공익근무요원 보상금(50%)	44,100,000원	44,100	
		1)긴급복지지원(25%)	52,617,000원	52,617	
		1)지역사회서비스투자사업(25%)	114,690,000원	114,690	
		1)사회복지통합서비스전문요원인건비(25%)	23,849,000원	23,849	
		1)사례관리사업운영비(40%)	4,385,000원	4,385	

장: 500 보조금  
관: 520 시·도비보조금등  
항: 521 시·도비보조금등

(단위:천원)

장 · 관 · 항 · 목			예산액	전년도예산액	비교증감
	1)사회복지전담공무원 인건비(50%)	353,176,000원	353,176		
	1)기초푸드뱅크,마켓 인건비 및 운영비 지원(50%)	32,424,000원	32,424		
	1)기초푸드뱅크,마켓복지수당(50%)	2,430,000원	2,430		
	1)사회복지관운영비		2,442,360		
	2)반포복지관운영비(90%)	577,085,000원	577,085		
	2)양재복지관운영비(90%)	514,272,000원	514,272		
	2)까리따스복지관(90%)	625,523,000원	625,523		
	2)우면사회복지관(100%)	725,480,000원	725,480		
	1)사회복지관 기능보강사업비(20%)	18,347,000원	18,347		
	< 사회복지과 >		8,496,173	6,429,183	2,066,990
	1)공공근로사업비(37%)	299,213,000원	299,213		
	1)자립형 지역공동체사업(25%)	38,000,000원	38,000		
	1)지역공동체 일자리사업(25%)	219,250,000원	219,250		
	1)기초생활보장수급자 급여		2,066,325		
	2)생계급여(25%)	1,584,200,000원	1,584,200		
	2)주거급여(25%)	395,750,000원	395,750		
	2)교육급여(25%)	75,150,000원	75,150		
	2)해산장제급여(25%)	6,625,000원	6,625		
	2)자활장려금(25%)	4,600,000원	4,600		
	1)차상위계층양곡할인지원(25%)	3,750,000원	3,750		
	1)지체장애인 편의시설 지원센터운영비(50%)	28,966,000원	28,966		
	1)장애인 일자리 지원		51,502		
	2)장애인복지일자리사업(35%)	8,709,000원	8,709		
	2)장애인 행정 도우미사업(35%)	42,793,000원	42,793		
	1)중증장애인 기초장애연금(25%)	270,316,000원	270,316		
	1)사회적응프로그램참여자 실비지원(25%)	216,000원	216		
	1)한우리정보문화센터운영비(90%)	942,725,000원	942,725		
	1)한우리정보문화센터 재가복지봉사센터운영비(90%)	84,498,000원	84,498		
	1)지자체 시행형 자활근로사업(25%)	29,465,000원	29,465		
	1)민간위탁형 자활근로사업비(25%)	84,375,000원	84,375		
	1)가사,간병 방문 도우미 바우처사업(25%)	8,135,000원	8,135		
	1)희망키움통장사업(25%)	9,112,000원	9,112		

장: 500 보조금  
관: 520 시·도비보조금등  
항: 521 시·도비보조금등

(단위:천원)

장 · 관 · 항 · 목			예산액	전년도예산액	비교증감
	1)노인복지		3,834,569		
	2)기초노령연금(25%)	2,675,502,000원	2,675,502		
	2)노인돌봄종합서비스(25%)	54,264,000원	54,264		
	2)노인돌봄기본서비스(25%)	41,457,000원	41,457		
	2)경로당 전담관리자 지원(62.4%)	9,000,000원	9,000		
	2)경로당 운영비(30%)	107,406,000원	107,406		
	2)경로당 난방비(30%)	8,502,300원	8,502		
	2)경로당활성화사업(100%)	45,846,000원	45,846		
	2)노인일자리사업비(35%)	551,443,000원	551,443		
	2)노인교실운영비(23.6%)	10,000,000원	10,000		
	2)경로식당운영비(67%)	119,011,000원	119,011		
	2)재가노인식사배달사업비(98%)	134,040,000원	134,040		
	2)서울재가관리사(100%)	62,258,000원	62,258		
	2)사랑의안심폰사업비(독거노인통신비)(100%)	15,840,000원	15,840		
	1)노인장기요양보험		444,756		
	2)노인장기요양보험 재가급여(30%)	292,945,000원	292,945		
	2)노인장기요양보험 시설급여(100%)	151,811,000원	151,811		
	1)노인종합복지관 기능보강비(50%)	60,000,000원	60,000		
	1)취업정보센터 운영(100%)	21,000,000원	21,000		
	< 여성가족과 >		8,944,378	6,536,414	2,407,964
	1)보육사업 운영비		4,921,460		
	2)보육돌봄서비스(40%)	1,684,898,000원	1,684,898		
	2)영유아 보육료 지원(40%)	3,128,474,000원	3,128,474		
	2)공공형 보육시설지원(40%)	46,536,000원	46,536		
	2)교재교구비 지원(40%)	30,002,000원	30,002		
	2)보육교사 보수교육(40%)	7,800,000원	7,800		
	2)보육시설 환경개선(25%)	23,000,000원	23,000		
	2)장애아보육시설환경개선(25%)	750,000원	750		
	1)아동·청소년복지		174,500		
	2)결식아동 급식비(44%)	117,150,000원	117,150		
	2)서초구 청소년지원센터운영(33.3%)	50,450,000원	50,450		
	2)청소년 야간공부방(10%)	6,900,000원	6,900		
	1)여성복지		1,017,059		

장: 500 보조금  
관: 520 시·도비보조금등  
항: 521 시·도비보조금등

(단위:천원)

장 · 관 · 항 · 목			예산액	전년도예산액	비교증감
	2)아이돌보미지원 사업(35%)	85,336,000원	85,336		
	2)보육시설 미이용아동 양육지원(40%)	83,280,000원	83,280		
	2)다자녀 가족의 영유아 양육지원(50%)	815,643,000원	815,643		
	2)서초구 건강가정지원센터운영비(20%)	32,800,000원	32,800		
	1)서울시 자체 보육사업 운영비		2,831,359		
	2)보육시설 운영보조(50%)	939,789,000원	939,789		
	2)서울형 어린이집지원(70%)	1,333,970,000원	1,333,970		
	2)방과후교실 운영보조(50%)	43,783,000원	43,783		
	2)장애아통합시설 운영보조(50%)	32,441,000원	32,441		
	2)영유아플라자 운영보조(50%)	76,466,000원	76,466		
	2)보육시설 확충(50%)	404,910,000원	404,910		
	< 생활운동과 >		32,400	46,978	△ 14,578
	1)스포츠 바우처 사업운영(15%)	2,400,000원	2,400		
	1)어린이축구교실(66.6%)	6,800,000원	6,800		
	1)풋살교실(66.6%)	11,200,000원	11,200		
	1)여성축구교실 운영비(100%)	12,000,000원	12,000		
	< 건축과 >		904,435	0	904,435
	1)공동주택 관리지원(13.2%)	14,700,000원	14,700		
	1)주택재건축 정비(50%)	665,335,000원	665,335		
	1)공공관리제도 지원(30%)	224,400,000원	224,400		
	< 공원녹지과 >		454,499	423,362	31,137
	1)수목식재사후관리보조금(30%)	84,000,000원	84,000		
	1)시소유공원 유지관리(100%)	186,335,000원	186,335		
	1)산림서비스증진사업(14%)	1,911,000원	1,911		
	1)산불방지대책(18%)	11,740,000원	11,740		
	1)산림병해충방제사업(14.5%)	21,234,000원	21,234		
	1)정책 숲가꾸기사업(50%)	39,000,000원	39,000		
	1)농업인자녀학자금지원(65%)	32,844,000원	32,844		
	1)농업인영유아양육비 지원(25%)	1,058,000원	1,058		
	1)유기질비료지원사업(24%)	30,159,000원	30,159		
	1)학교 공원화 유지관리(30%)	16,000,000원	16,000		
	1)토양개량제 공급사업(15%)	218,000원	218		
	1)공공건물 옥상공원화사업(70%)	30,000,000원	30,000		

장: 500 보조금  
관: 520 시·도비보조금등  
항: 521 시·도비보조금등

(단위:천원)

장 · 관 · 항 · 목		예산액	전년도예산액	비교증감
< 재난치수과 >		1,653,666	2,621,927	△968,261
1)강남대로하수암거 확충 및 저류조 설치공사(50%)	1,000,000,000원	1,000,000		
1)천수시설 빗물저류조 설치공사(50%)	600,000,000원	600,000		
1)민방위자원관리교육		3,025		
2)민방위날 훈련운영비(35%)	500,000원	500		
2)민방위통대장 교육비(35%)	2,376,000원	2,376		
2)중앙교육입교자 여비(35%)	149,000원	149		
1)재난취약가구안전점검(23.7%)	3,213,000원	3,213		
1)민방위비상급수시설개발(35%)	22,750,000원	22,750		
1)비상급수시설 유지관리		6,830		
2)관청소(50%)	3,750,000원	3,750		
2)유지관리(50%)	3,080,000원	3,080		
1)민방위급수시설장비설치 및 교체		17,848		
2)발전기 신설(50%)	10,848,000원	10,848		
2)건축물 신축(50%)	7,000,000원	7,000		
< 건강관리과 >		1,137,102	1,138,114	△1,012
1)영유아건강검진 사업비(16.5%)	257,000원	257		
1)보건소 예방접종 약품비(35%)	93,846,000원	93,846		
1)병의원 접종비(35%)	95,893,000원	95,893		
1)예방접종등록센터운영비(35%)	7,324,000원	7,324		
1)암환자 의료비 지원사업(35%)	56,000,000원	56,000		
1)산모·신생아 도우미 지원사업(25%)	22,294,000원	22,294		
1)치매지원센터 운영비(50%)	225,000,000원	225,000		
1)치매지원센터종사자 복지수당(100%)	23,400,000원	23,400		
1)알코올상담센터운영 복지수당(100%)	7,140,000원	7,140		
1)알코올상담센터운영비(25%)	31,850,000원	31,850		
1)정신보건센터 운영비 지원(50%)	193,520,000원	193,520		
1)정신보건센터복지수당(100%)	12,960,000원	12,960		
1)에이즈감염자 진료비(50%)	38,800,000원	38,800		
1)에이즈감염자관리 업무추진비(50%)	650,000원	650		
1)제1군 전염병환자 격리치료비(50%)	500,000원	500		
1)국가암조기검진사업비(35%)	43,855,000원	43,855		
1)산모건강관리(35%)	158,353,000원	158,353		



장: 500 보조금  
관: 520 시·도비보조금등  
항: 521 시·도비보조금등

(단위:천원)

장 · 관 · 항 · 목			예산액	전년도예산액	비교증감
	1)영유아사전 예방적 건강관리(35%)	66,059,000원	66,059		
	1)임산부 및 영유아보충영양관리사업(26%)	43,650,000원	43,650		
	1)아침밥클럽운영(50%)	11,750,000원	11,750		
	1)인플루엔자 일일감시체계 운영(50%)	450,000원	450		
	1)주요전염병 표본감시 사업	1,290,000원	1,290		
	1)BCG백신 구입비(35%)	2,261,000원	2,261		
	< 의료지원과 >		245,621	267,786	△22,165
	1)노인환자 약제비지원사업(60%)	5,909,000원	5,909		
	1)노인의치보철사업(25%)	24,815,000원	24,815		
	1)심 · 뇌혈관질환 관리사업비(25%)	1,500,000원	1,500		
	1)만성병조사감시체계구축(건강면접)(25%)	12,209,000원	12,209		
	1)에이즈 진단시약 구매(50%)	1,615,000원	1,615		
	1)생애전환기 건강진단사업(25%)	623,000원	623		
	1)희귀 · 난치성환자 의료비지원 사업비(35%)	111,300,000원	111,300		
	1)가정간호의료비지원(50%)	16,000,000원	16,000		
	1)맞춤형방문건강관리사업비(25%)	60,250,000원	60,250		
	1)아토피교실운영(50%)	10,000,000원	10,000		
	1)노인건강검진비(70%)	1,400,000원	1,400		

# 세 입 총 괄 표

2011년도 본예산 기타특별회계 전체

(단위:천원)

장 · 관 · 항 · 목		예 산 액	구 성 비	전년도예산액	구 성 비	비 교 증 감	증 감 률
총 계		57,413,919	100.00 %	59,029,754	100.00 %	△ 1,615,835	△ 2.74%
200 세외수입		57,134,919	99.51 %	58,770,754	99.56 %	△ 1,635,835	△ 2.78%
	210 경상적세외수입	7,031,954	12.25 %	7,446,627	12.62 %	△ 414,673	△ 5.57%
	213 수수료수입	1,601	0.00 %	0	0.00 %	1,601	100.00%
	213-04 기타수수료	1,601	0.00 %	0	0.00 %	1,601	100.00%
	214 사업수입	6,519,829	11.36 %	5,993,599	10.15 %	526,230	8.78%
	214-02 주차요금수입	6,519,829	11.36 %	5,993,599	10.15 %	526,230	8.78%
	215 징수교부금수입	22,414	0.04 %	118,828	0.20 %	△ 96,414	△ 81.14%
	215-01 징수교부금수입	22,414	0.04 %	118,828	0.20 %	△ 96,414	△ 81.14%
	216 이자수입	488,110	0.85 %	1,334,200	2.26 %	△ 846,090	△ 63.42%
	216-01 공공예금이자수입	486,610	0.85 %	1,332,850	2.26 %	△ 846,240	△ 63.49%
	216-02 민간융자금회수이자수입	1,500	0.00 %	1,350	0.00 %	150	11.11%
	220 임시적세외수입	50,102,965	87.27 %	51,324,127	86.95 %	△ 1,221,162	△ 2.38%
	222 잉여금	40,715,875	70.92 %	41,210,086	69.81 %	△ 494,211	△ 1.20%
	222-01 순세계잉여금	40,715,875	70.92 %	41,210,086	69.81 %	△ 494,211	△ 1.20%
	226 융자금원금수입	150	0.00 %	67,650	0.11 %	△ 67,500	△ 99.78%
	226-01 민간융자금회수수입	150	0.00 %	67,650	0.11 %	△ 67,500	△ 99.78%
	228 잡수입	5,678,470	9.89 %	6,025,390	10.21 %	△ 346,920	△ 5.76%
	228-03 과태료	5,675,280	9.88 %	6,021,600	10.20 %	△ 346,320	△ 5.75%
	228-09 기타잡수입	3,190	0.01 %	3,790	0.01 %	△ 600	△ 15.83%
	229 지난년도수입	3,708,470	6.46 %	4,021,001	6.81 %	△ 312,531	△ 7.77%
	229-01 지난년도수입	3,708,470	6.46 %	4,021,001	6.81 %	△ 312,531	△ 7.77%
500 보조금		279,000	0.49 %	259,000	0.44 %	20,000	7.72%
	510 국고보조금등	91,500	0.16 %	90,500	0.15 %	1,000	1.10%
	511 국고보조금등	91,500	0.16 %	90,500	0.15 %	1,000	1.10%
	511-01 국고보조금	91,500	0.16 %	90,500	0.15 %	1,000	1.10%
	520 시·도비보조금등	187,500	0.33 %	168,500	0.29 %	19,000	11.28%
	521 시·도비보조금등	187,500	0.33 %	168,500	0.29 %	19,000	11.28%
	521-01 시·도비보조금등	187,500	0.33 %	168,500	0.29 %	19,000	11.28%

# 세 입 예 산 사 업 명 세 서

2011년도 본예산 기타특별회계

장: 200 세외수입  
관: 210 경상적세외수입  
항: 213 수수료수입

(단위:천원)

장 · 관 · 항 · 목		예산액	전년도예산액	비교증감
총 계		57,413,919	59,029,754	△1,615,835
200 세외수입		57,134,919	58,770,754	△1,635,835
210 경상적세외수입		7,031,954	7,446,627	△414,673
213 수수료수입		1,601	0	1,601
213-04 기타수수료		1,601	0	1,601
[ 기반시설부담금특별회계 ]		1,601	0	1,601
< 도시계획과 >		1,601	0	1,601
1)기반시설부담금징수위임수수료 1,601,000원		1,601		
214 사업수입		6,519,829	5,993,599	526,230
214-02 주차요금수입		6,519,829	5,993,599	526,230
[ 주차장특별회계 ]		6,519,829	5,993,599	526,230
< 주차관리과 >		6,519,829	5,993,599	526,230
1)공영주차장 위탁관리관리금 수입		4,316,164		
2)법원입구도로(1급지29구획) 185,639,000원		185,639		
2)서초초등학교앞(1급지16구획) 141,455,000원		141,455		
2)반포복개천(1급지29구획) 95,959,000원		95,959		
2)방배중앙로(2급지65구획) 56,264,000원		56,264		
2)방배복개도로 제1지역(2급지 162구획) 475,455,000원		475,455		
2)방배복개도로 제2지역(2급지 127구획) 289,179,000원		289,179		
2)서초역주차빌딩(2급지102구획) 199,088,000원		199,088		
2)연구비주차빌딩(3급지58구획) 73,673,000원		73,673		
2)미도아파트앞주차빌딩(3급지182구획) 194,565,000원		194,565		
2)이수주차빌딩(3급지162구획) 242,542,000원		242,542		
2)동산마을(3급지122구획) 155,636,000원		155,636		
2)청계산 제1지역(4급지180구획) 23,860,000원		23,860		
2)청계산입구(4급지82구획) 57,166,000원		57,166		
2)청계산 근린광장(4급지166구획) 79,550,000원		79,550		
2)시민의 숲 동측(2급지 200구획) 353,540,000원		353,540		
2)양재주차빌딩(3급지117구획) 175,433,000원		175,433		
2)방배 가야노외 주차장(2급지22구획) 72,800,000원		72,800		
2)반포2동 공영주차장(3급지165구획) 165,727,000원		165,727		
2)구룡공영주차빌딩(3급지107구획) 216,955,000원		216,955		
2)중앙로공영주차빌딩(3급지50구획) 70,707,000원		70,707		
2)청계산 제2지역(110구획) 18,749,000원		18,749		

장: 200 세외수입  
관: 210 경상적세외수입  
항: 214 사업수입

(단위:천원)

장 · 관 · 항 · 목			예산액	전년도예산액	비교증감
	2)반포동 방음언덕형(100구획)	114,696,000원	114,696		
	2)구룡공원(132구획)	94,955,000원	94,955		
	2)서래마을(79구획)	188,636,000원	188,636		
	2)교대역동측(32구획)	184,405,000원	184,405		
	2)무궁화공원(69구획)	153,909,000원	153,909		
	2)연남문화체육센터(191구획)	97,967,000원	97,967		
	2)청계산제3지역(50구획)	12,418,000원	12,418		
	2)잠원동 방음언덕형(95구획)	125,236,000원	125,236		
	1)거주자 우선주차제 주차요금		2,203,665		
	2)서초1동(596면)	211,048,000원	211,048		
	2)서초2동(140면)	58,734,000원	58,734		
	2)서초3동(579면)	189,669,000원	189,669		
	2)서초4동(12면)	4,236,000원	4,236		
	2)잠원동(170면)	67,113,000원	67,113		
	2)반포1동(372면)	123,147,000원	123,147		
	2)반포3동(11면)	3,353,000원	3,353		
	2)반포4동(196면)	66,267,000원	66,267		
	2)방배본동(402면)	138,527,000원	138,527		
	2)방배1동(359면)	121,440,000원	121,440		
	2)방배2동(697면)	203,517,000원	203,517		
	2)방배3동(447면)	155,532,000원	155,532		
	2)방배4동(601면)	199,035,000원	199,035		
	2)양재1동(860면)	325,439,000원	325,439		
	2)양재2동(997면)	327,368,000원	327,368		
	2)내곡동(22면)	9,240,000원	9,240		
	215 징수교부금수입		22,414	118,828	△96,414
	215-01 징수교부금수입		22,414	118,828	△96,414
	[ 기반시설부담금특별회계 ]		22,414	118,828	△96,414
	< 도시계획과 >		22,414	118,828	△96,414
	1)기반시설부담금징수교부금	74,714,000원*30%	22,414		
	216 이자수입		488,110	1,334,200	△846,090
	216-01 공공예금이자수입		486,610	1,332,850	△846,240
	[ 의료급여기금특별회계 ]		850	850	0
	< 사회복지과 >		850	850	0

장: 200 세외수입  
관: 210 경상적세외수입  
항: 216 이자수입

(단위:천원)

장 · 관 · 항 · 목		예산액	전년도예산액	비교증감
	1)공공예금 이자수입(의료)	850,000원	850	
	[ 주민소득지원및생활안정기금특별회계 ]	25,760	32,000	△6,240
	< 사회복지과 >	25,760	32,000	△6,240
	1)공공예금 이자수입(저소득지원)	25,760,000원	25,760	
	[ 기반시설부담금특별회계 ]	10,000	20,000	△10,000
	< 도시계획과 >	10,000	20,000	△10,000
	1)공공예금 이자수입	10,000,000원	10,000	
	[ 주차장특별회계 ]	450,000	1,280,000	△830,000
	< 주차관리과 >	450,000	1,280,000	△830,000
	1)공공예금 이자수입	450,000,000원	450,000	
	216-02 민간융자금회수이자수입	1,500	1,350	150
	[ 주민소득지원및생활안정기금특별회계 ]	1,500	1,350	150
	< 사회복지과 >	1,500	1,350	150
	1)융자금회수 이자수입(저소득지원)	1,500,000원	1,500	
	220 임시적세외수입	50,102,965	51,324,127	△1,221,162
	222 잉여금	40,715,875	41,210,086	△494,211
	222-01 순세계잉여금	40,715,875	41,210,086	△494,211
	[ 주민소득지원및생활안정기금특별회계 ]	965,890	808,914	156,976
	< 사회복지과 >	965,890	808,914	156,976
	1)순세계잉여금(저소득지원)	890,890,000원	890,890	
	1)융자금회수수입(저소득지원)		75,000	
	2)2007년 융자금	65,000,000원	65,000	
	2)2008년 융자금	10,000,000원	10,000	
	[ 기반시설부담금특별회계 ]	85,985	401,172	△315,187
	< 도시계획과 >	85,985	401,172	△315,187
	1)순세계잉여금(기반시설부담금)	85,985,000원	85,985	
	[ 주차장특별회계 ]	39,664,000	40,000,000	△336,000
	< 주차관리과 >	39,664,000	40,000,000	△336,000
	1)순세계잉여금	39,664,000,000원	39,664,000	
	226 융자금원금수입	150	67,650	△67,500
	226-01 민간융자금회수수입	150	67,650	△67,500
	[ 의료급여기금특별회계 ]	150	150	0
	< 사회복지과 >	150	150	0
	1)대불금 회수(의료)	150		

장: 200 세외수입  
관: 220 임시적세외수입  
항: 226 융자금원금수입

(단위:천원)

장 · 관 · 항 · 목				예산액	전년도예산액	비교증감
		2)과년도 조정액	15,000,000원*1.0%	150		
		228 잡수입		5,678,470	6,025,390	△346,920
		228-03 과태료		5,675,280	6,021,600	△346,320
		[ 주차장특별회계 ]		5,675,280	6,021,600	△346,320
		< 주차관리과 >		5,675,280	6,021,600	△346,320
		1)주 · 정차위반과태료(2011년부과액*예상징수율)				
		9,600,000,000원*52%		4,992,000		
		1)불법주 · 정차 차량 견인료(구청)				
		40,000원*13대*3.6건*365일		683,280		
		228-09 기타잡수입		3,190	3,790	△600
		[ 의료급여기금특별회계 ]		3,190	3,790	△600
		< 사회복지과 >		3,190	3,790	△600
		1)부당이득금환수금(의료)		3,190		
		2)과년도 조정액	19,300,000원*10%	1,930		
		2)정산진료비	1,260,000원	1,260		
		229 지난년도수입		3,708,470	4,021,001	△312,531
		229-01 지난년도수입		3,708,470	4,021,001	△312,531
		[ 주차장특별회계 ]		3,708,470	4,021,001	△312,531
		< 주차관리과 >		3,708,470	4,021,001	△312,531
		1)과년도 주 · 정차위반과태료(체납액*평균징수율)				
		33,713,368,000원*11%		3,708,470		
		500 보조금		279,000	259,000	20,000
		510 국고보조금등		91,500	90,500	1,000
		511 국고보조금등		91,500	90,500	1,000
		511-01 국고보조금		91,500	90,500	1,000
		[ 의료급여기금특별회계 ]		91,500	90,500	1,000
		< 사회복지과 >		91,500	90,500	1,000
		1)의료급여사업비보조금(50%)(의료)	91,500,000원	91,500		
		520 시,도비보조금등		187,500	168,500	19,000
		521 시 · 도비보조금등		187,500	168,500	19,000
		521-01 시 · 도비보조금등		187,500	168,500	19,000
		[ 의료급여기금특별회계 ]		91,500	90,500	1,000
		< 사회복지과 >		91,500	90,500	1,000
		1)의료급여사업비보조금(50%)(의료)	91,500,000원	91,500		
		[ 주차장특별회계 ]		96,000	78,000	18,000

(단위:천원)

장 · 관 · 항 · 목		예산액	전년도예산액	비교증감
	< 주차관리과 >	96,000	78,000	18,000
	1)담장허물기사업 자본보조금(30%)(주차장)			
	8,000,000원*40가구*30%	96,000		

## **Ⅱ. 세출예산 사업명세서**



## Ⅱ-1. 총괄(일반·특별회계)

## 세출예산 사업명세서 총괄

(단위 : 천 원)

부 서	예산액	정책사업		행정운영경비		재무활동	
			구성비		구성비		구성비
<b>총 계</b>	314,025,720	226,128,516	100.00%	86,642,264	100.00%	1,254,940	100.00%
의회사무국	3,102,975	1,335,876	0.59%	1,767,099	2.04%	0	0.00%
감사담당관	187,172	61,520	0.03%	125,652	0.15%	0	0.00%
행정지원국	90,042,866	25,240,577	11.16%	64,802,289	74.79%	0	0.00%
총 무 과	73,701,348	9,273,111	4.10%	64,428,237	74.36%	0	0.00%
문화행정과	13,716,207	13,631,467	6.03%	84,740	0.10%	0	0.00%
홍보정책과	1,412,240	1,390,904	0.61%	21,336	0.02%	0	0.00%
오-케이민원센터	1,213,071	945,095	0.42%	267,976	0.31%	0	0.00%
기획경영국	20,490,756	19,262,894	8.52%	1,227,862	1.42%	0	0.00%
기획예산과	5,471,487	4,354,533	1.93%	1,116,954	1.29%	0	0.00%
교육전산과	12,476,613	12,464,457	5.51%	12,156	0.02%	0	0.00%
기업환경과	1,032,677	1,023,251	0.45%	9,426	0.01%	0	0.00%
재 무 과	352,352	290,349	0.13%	62,003	0.07%	0	0.00%
세 무 1과	504,828	497,092	0.22%	7,736	0.01%	0	0.00%
세 무 2과	652,799	633,212	0.28%	19,587	0.02%	0	0.00%
주민생활국	87,371,593	82,085,159	36.30%	5,286,434	6.10%	0	0.00%
복지정책과	5,624,547	4,865,950	2.15%	758,597	0.87%	0	0.00%
사회복지과	34,463,315	34,458,359	15.24%	4,956	0.01%	0	0.00%
여성가족과	27,943,994	27,939,038	12.36%	4,956	0.01%	0	0.00%
청소행정과	16,735,398	12,284,969	5.43%	4,450,429	5.13%	0	0.00%
생활운동과	2,604,339	2,536,843	1.12%	67,496	0.08%	0	0.00%
도시디자인국	20,566,758	19,540,125	8.64%	1,026,633	1.18%	0	0.00%
도시계획과	4,269,356	3,653,527	1.62%	615,829	0.71%	0	0.00%
건 축 과	3,316,792	3,308,890	1.46%	7,902	0.01%	0	0.00%
공원녹지과	12,491,956	12,100,830	5.35%	391,126	0.45%	0	0.00%
부동산정보과	488,654	476,878	0.21%	11,776	0.01%	0	0.00%
건설교통국	78,755,654	71,736,427	31.72%	5,764,287	6.65%	1,254,940	100.00%
도로관리과	1,613,063	870,797	0.38%	742,266	0.86%	0	0.00%
토 목 과	7,851,576	6,872,247	3.04%	979,329	1.13%	0	0.00%
재난치수과	10,720,442	8,922,997	3.94%	542,505	0.63%	1,254,940	100.00%
교통운수과	2,456,994	2,435,514	1.08%	21,480	0.02%	0	0.00%
주차관리과	56,113,579	52,634,872	23.28%	3,478,707	4.01%	0	0.00%
보 건 소	13,507,946	6,865,938	3.04%	6,642,008	7.67%	0	0.00%
보건위생과	7,027,281	396,045	0.18%	6,631,236	7.65%	0	0.00%
건강관리과	4,748,172	4,743,216	2.10%	4,956	0.01%	0	0.00%
의료지원과	1,732,493	1,726,677	0.76%	5,816	0.01%	0	0.00%

# 의 회 사 무 국

## 세출예산 사업명세서

(단위 : 천원)

부 서	예산액	정책사업		행정운영경비		재무활동	
			구성비		구성비		구성비
의회사무국	3,102,975	1,335,876	0.59%	1,767,099	2.04%	0	0.00%

# 세출예산사업명세서

2011년도 본예산 일반회계 의회사무국 ~ 의회사무국

부서: 의회사무국

정책: 지방의회 운영 지원

단위: 의정활동 지원

(단위:천원)

부서 · 정책 · 단위(회계) · 세부사업 · 편성목		예산액	전년도 예산액	비교증감
의회사무국		3,102,975	3,064,109	38,866
지방의회 운영 지원		1,335,876	1,366,099	△30,223
의정활동 지원		1,155,300	1,176,000	△20,700
의정운영 지원		232,879	232,254	625
101 인건비		48,880	48,155	725
04 기간제근로자등보수		48,880	48,155	725
1)의회보조원(전산관리) 41,000원*4명*266일		43,624		
1)산재보험료 43,624,000원*3.4%		1,484		
1)고용보험부담금 43,624,000원*1.3%		568		
1)국민연금부담금 43,624,000원*4.5%		1,964		
1)건강보험부담금 43,624,000원*2.665%		1,163		
1)장기요양보험부담금 1,163,000원*6.55%		77		
201 일반운영비		56,960	55,060	1,900
01 사무관리비		56,960	55,060	1,900
1)일반수용비		36,910		
2)방문기념품 4,000,000원		4,000		
2)영구보존회의록 인쇄 및 제본 12,000,000원		12,000		
2)선진의회 귀국보고서 발간 2,500,000원		2,500		
2)회의록CD발간 7,000,000원		7,000		
2)구의회의장 표창		600		
3)표창장 표지 6,000원*100개		600		
2)현수막 제작 70,000원*2개소		140		
2)속기용품비		990		
3)녹음테이프 2,000원*450개		900		
3)회의동영상 저장CD 1,800원*50개		90		
2)행정소송비용		9,680		
3)소송착수금 2,200,000원*2건		4,400		
3)소송사례금 2,640,000원*2건		5,280		
1)운영수당		10,530		
2)고문변호사 275,000원*3명*12월		9,900		
2)공무국외여행 심사위원수당 70,000원*3명*3회		630		
1)신문구독료		7,200		
2)의장,부의장,상임위원장실 15,000원*8종*5실*12월		7,200		
1)피복비		1,720		
2)속기사 근무복 200,000원*1착*4명*2회		1,600		
2)운전원 근무복 30,000원*1착*2명*2회		120		
1)세미나강사료 300,000원*2회		600		
202 여비		23,590	23,590	0

부서: 의회사무국  
정책: 지방의회 운영 지원  
단위: 의정활동 지원

(단위:천원)

부서 · 정책 · 단위(회계) · 세부사업 · 편성목		예산액	전년도 예산액	비교증감
	01 국내여비	5,590	5,590	0
	1)지방의회비교 및 교육여비 75,800원*25명*4일*0.5	3,790		
	1)의원세미나수행 직원여비 180,000원*5명*2일*2회*0.5	1,800		
	04 국제화여비	18,000	18,000	0
	1)선진의회시찰 및 자매의회방문수행 3,000,000원*3명*2회	18,000		
	203 업무추진비	46,200	48,200	△2,000
	03 시책추진업무추진비	46,200	48,200	△2,000
	1)의회운영업무추진비 12,000,000원	12,000		
	1)전문위원의안심사활동 9,600,000원	9,600		
	1)의회업무추진 2,400,000원	2,400		
	1)의장, 부의장, 휴게실운영 5,000,000원	5,000		
	1)상임위원회실, 접견실운영 5,000,000원	5,000		
	1)의회운영자료수집 및 조사활동 3,000,000원	3,000		
	1)선진의회방문 업무추진비 2,000,000원	2,000		
	1)의정운영 업무추진비 3,600,000원	3,600		
	1)의사운영 업무추진비 3,600,000원	3,600		
	204 직무수행경비	13,200	13,200	0
	03 특정업무경비	13,200	13,200	0
	1)대민활동비 50,000원*22명*12월	13,200		
	304 연금부담금등	39,600	39,600	0
	03 의원상해부담금	39,600	39,600	0
	1)의원상해부담금	39,600		
	2)사망 1,100,000원*12월*2년	26,400		
	2)장제비 및 치료비 1,100,000원*12월*1년	13,200		
	305 배상금등	1,000	1,000	0
	01 배상금등	1,000	1,000	0
	1)증인, 감정인 및 참고인 수당 1,000,000원	1,000		
	307 민간이전	3,449	3,449	0
	07 연금지급금	3,449	3,449	0
	1)재해부조금 및 사망조위금 689,655,000원*0.5%	3,449		
	의정 행사 지원	16,000	18,500	△2,500
	201 일반운영비	16,000	18,500	△2,500
	03 행사운영비	16,000	18,500	△2,500
	1)한마음체육대회등 행사지원 10,000,000원	10,000		
	1)신년인사회, 개원기념등 각종 행사운영 4,000,000원	4,000		
	1)국외자매결연단체등 행사운영 2,000,000원	2,000		

부서: 의회사무국  
정책: 지방의회 운영 지원  
단위: 의정활동 지원

(단위:천원)

부서 · 정책 · 단위(회계) · 세부사업 · 편성목		예산액	전년도 예산액	비교증감
<div></div> <div></div> <div></div> <div></div>	의원활동 지원	906,421	925,246	△ 18,825
	201 일반운영비	42,600	54,600	△ 12,000
	01 사무관리비	30,000	42,000	△ 12,000
	1)의원선택적복지제도운영 30,000,000원	30,000		
	02 공공운영비	12,600	12,600	0
	1)이동전화기 사용료 70,000원*15명*12월	12,600		
	205 의회비	863,821	870,646	△ 6,825
	01 의정활동비	198,000	198,000	0
	1)의정자료수집 · 연구비 900,000원*15명*12월	162,000		
	1)보조활동비 200,000원*15명*12월	36,000		
	02 월정수당	492,000	492,000	0
	1)월정수당 32,800,000원*15명	492,000		
	03 국내여비	14,790	14,790	0
	1)비교시찰 및 세미나 등	14,790		
	2)일비 20,000원*15명*4일*2회	2,400		
	2)숙박비 46,000원*15명*3일*2회	4,140		
	2)식비 25,000원*15명*3일*2회	2,250		
	2)교통비 100,000원*15명*2일*2회	6,000		
	04 국외여비	36,920	36,920	0
	1)국외의회방문여비(의장,부의장) 2,500,000원*2명	5,000		
	1)국외의회방문여비(의원) 1,800,000원*13명	23,400		
	1)국가공식행사,국제회의,자매결연식참석등 28,400,000원*30%	8,520		
	05 의정운영공통경비	81,000	81,000	0
	1)의정운영공통경비 4,800,000원*15명	72,000		
	1)예산결산위원회경비 1,000,000원*9명	9,000		
	07 의장단협의체부담금	5,000	4,000	1,000
	1)의장단협의체부담금 5,000,000원	5,000		
	08 의원국민연금부담금	22,140	27,608	△ 5,468
	1)의원국민연금부담금 32,800,000원*15명*4.5%	22,140		
	09 의원국민건강부담금	13,971	16,328	△ 2,357
	1)의원국민건강보험금 32,800,000원*15명*2.665%	13,112		
	1)의원장기요양보험부담금 13,112,000원*6.55%	859		
	의정활동 홍보	118,425	62,850	55,575
	의정홍보	118,425	62,850	55,575
	201 일반운영비	80,550	50,850	29,700
	01 사무관리비	80,550	50,850	29,700
	1)일반수용비	80,550		

부서: 의회사무국  
정책: 지방의회 운영 지원  
단위: 의정활동 홍보

(단위:천원)

부서 · 정책 · 단위(회계) · 세부사업 · 편성목				예산액	전년도 예산액	비교증감
			2)의회 홍보물 제작	68,550		
			3)의정활동기록유지 150,000원*12월	1,800		
			3)의정활동 홍보(광고) 8,000,000원*2회	16,000		
			3)의회보 발간 5,000,000원*4회	20,000		
			3)의원 현황판(사진) 1,500원*500부	750		
			3)의정홍보 영상물(CD)제작 60,000원*500개	30,000		
			2)신문광고료 600,000원*20회	12,000		
		203	업무추진비	10,000	12,000	△2,000
		03	시책추진업무추진비	10,000	12,000	△2,000
			1)의정홍보활동비 10,000,000원	10,000		
		207	연구개발비	27,875	0	27,875
		02	전산개발비	27,875	0	27,875
			1)의회홈페이지 콘텐츠 개편 27,875,000원	27,875		
		의회시설 장비유지관리		62,151	127,249	△65,098
		시설 장비 유지 관리		62,151	127,249	△65,098
		201	일반운영비	32,827	50,425	△17,598
		01	사무관리비	12,527	23,125	△10,598
			1)일반수용비	12,527		
			2)커텐 세탁 2,500원*170폭	425		
			2)방석 세탁 2,000원*200개*2회	800		
			2)본회의장 등 카펫세척 및 소독 1,300,000원*2회	2,600		
			2)회의장,위원회실,의자 세척 6,920원*100개	692		
			2)의원명찰 제작 7,000원*30개	210		
			2)자개명패 제작(의원) 150,000원*5개	750		
			2)삼각명패 제작(의원,집행부간부) 10,000원*30개	300		
			2)구청·의정현황판제작(의장실외5개소) 500,000원*12조	6,000		
			2)의원배지 제작 10,000원*30개	300		
			2)속기용품(건전지) 750원*2종*300개	450		
		02	공공운영비	20,300	27,300	△7,000
			1)차량선박비	4,000		
			2)중형승합(업무용) 1,000,000원*1대	1,000		
			2)소형승용(업무용) 1,000,000원*1대	1,000		
			2)승용차(의전용) 2,000,000원*1대	2,000		
			1)시설장비유지비	16,300		
			2)속기용컴퓨터 유지보수 400,000원	400		
			2)전자투표 유지보수 150,000원*12월	1,800		
			2)의회홈페이지 유지보수	13,200		
			3)홈페이지 유지관리 850,000원*12월	10,200		

부서: 의회사무국  
정책: 지방의회 운영 지원  
단위: 의회시설 장비유지관리

(단위:천원)

부서 · 정책 · 단위(회계) · 세부사업 · 편성목				예산액	전년도 예산액	비교증감
			3)회의록 유지관리 250,000원*12월	3,000		
			2)차량수리비 300,000원*3대	900		
			401 시설비및부대비	14,000	10,000	4,000
			01 시설비	14,000	10,000	4,000
			1)구의회 환경정비 등(소규모공사) 10,000,000원	10,000		
			1)의원연구실 세면기 설치(2개소) 2,000,000원*2개소	4,000		
			405 자산취득비	15,324	66,824	△51,500
			01 자산및물품취득비	13,324	64,824	△51,500
			1)의회사무국 외 1개소 냉장고 구매 600,000원*2대	1,200		
			1)의회사무국의자(대체) 201,100원*21개	4,224		
			1)캐비닛(5종2호) 200,000원*7개	1,400		
			1)의원휴게실 탁자 2,500,000원*1개	2,500		
			1)의원휴게실 의자 300,000원*10개	3,000		
			1)물품구매 등 1,000,000원	1,000		
			02 도서구입비	2,000	2,000	0
			1)자료실 도서구입 2,000,000원	2,000		
행정운영경비(의회사무국)				1,767,099	1,698,010	69,089
			인력운영비	1,496,983	1,429,228	67,755
			인력운영비	1,496,983	1,429,228	67,755
			101 인건비	1,248,559	1,189,597	58,962
			01 보수	1,210,147	1,155,094	55,053
			1)기본급	745,787		
			2)연봉(4급 1명) 65,403,000원*1명*1.051	68,739		
			2)봉급(일반직13명, 별정직6명)	543,163		
			3)5급(30호봉) 2,961,300원*2명*12월*1.051	74,696		
			3)6급(32호봉) 2,613,600원*3명*12월*1.051	98,889		
			3)7급(22호봉) 2,132,700원*12명*12월*1.051	322,772		
			3)8급(20호봉) 1,855,600원*2명*12월*1.051	46,806		
			2)봉급(기능직4명)	83,733		
			3)7급(17호봉) 1,949,700원*1명*12월*1.051	24,590		
			3)8급(17호봉) 1,749,000원*2명*12월*1.051	44,117		
			3)9급(8호봉) 1,191,400원*1명*12월*1.051	15,026		
			2)상여금	50,152		
3)정근수당 626,896,000원*1/12*0.96	50,152					



부서: 의회사무국  
정책: 행정운영경비(의회사무국)  
단위: 인력운영비

(단위:천원)

부서·정책·단위(회계)·세부사업·편성목				예산액	전년도 예산액	비교증감
		1)수당		201,271		
		2)초과근무수당(시간외근무-23명)		121,006		
		3)5급	9,796원*2명*59시간*12월	13,872		
		3)6급	8,312원*3명*59시간*12월	17,655		
		3)7급	7,457원*13명*59시간*12월	68,635		
		3)8급	6,682원*4명*54시간*12월	17,320		
		3)9급	5,993원*1명*49시간*12월	3,524		
		2)가족수당(정액)		14,832		
		3)배우자	40,000원*24명*0.7*12월	8,064		
		3)존속,비속	20,000원*24명*1.1*12월	6,336		
		3)셋째자녀수당	30,000원*24명*0.05*12월	432		
		2)자녀학비보조수당(정액)		9,476		
		3)중학교	62,400원*24명*0.15*4회	899		
		3)고등학교	446,700원*24명*0.2*4회	8,577		
		2)정근수당가산금(정액-연봉대상제외)		27,120		
		3)25년이상	130,000원*5명*12월	7,800		
		3)20년이상 25년미만	110,000원*7명*12월	9,240		
		3)15년이상 20년미만	80,000원*9명*12월	8,640		
		3)10년이상 15년미만	60,000원*2명*12월	1,440		
		2)대우공무원수당(정액)				
			626,896,000원*0.40*4.8%	12,037		
		2)의사수당(정액)		16,800		
		3)4급	100,000원*1명*12월	1,200		
		3)5급	80,000원*2명*12월	1,920		
		3)6급	60,000원*4명*12월	2,880		
		3)7급이하	50,000원*18명*12월	10,800		
		1)정액급식비	130,000원*25명*12월	39,000		
		1)교통보조비(연봉대상제외)		35,520		
		2)5급	140,000원*2명*12월	3,360		
		2)6급~7급	130,000원*16명*12월	24,960		
		2)8급~9급	120,000원*5명*12월	7,200		
		1)명절휴가비(연봉대상제외)				
			626,896,000원*1/12*120%	62,690		
		1)가계지원비(연봉대상제외)				
			626,896,000원*1/12*16.7%*12월	104,692		
		1)연가보상비		21,187		
		2)연봉제	68,739,000원*0.66*1/12*1/30*11일	1,387		
		2)호봉제	626,896,000원*1/12*1/30*11일	19,156		
		2)계약직	31,909,000원*0.66*1/12*1/30*11일	644		
	02	기타직보수		38,412	34,503	3,909
		1)기본급		38,412		
		2)연봉(계약직1명)		31,909		

부서: 의회사무국  
정책: 행정운영경비(의회사무국)  
단위: 인력운영비

(단위:천원)

부서·정책·단위(회계)·세부사업·편성목				예산액	전년도 예산액	비교증감
			3)개방형6호(전임)			
			30,360,000원*1명*1.051	31,909		
			2)가족수당	618		
			3)배우자 40,000원*1명*0.7*12월	336		
			3)존속,비속 20,000원*1명*1.1*12월	264		
			3)셋째자녀수당 30,000원*1명*0.05*12월	18		
			2)시간외 근무수당	5,885		
			3)개방형6호(전임)			
			8,312원*1명*59시간*12월	5,885		
			204 직무수행경비	46,380	46,380	0
			02 직급보조비	46,380	46,380	0
			1)직급보조비	46,380		
			2)4급(국장) 400,000원*1명*12월	4,800		
			2)5급(전문위원) 250,000원*2명*12월	6,000		
			2)6급 155,000원*4명*12월	7,440		
			2)7급 140,000원*13명*12월	21,840		
			2)8급~9급 105,000원*5명*12월	6,300		
			304 연금부담금등	202,044	193,251	8,793
			01 연금부담금	160,934	159,327	1,607
			1)연금부담금	130,685		
			2)연봉제 및 호봉제 1,447,712,000원*9.027%	130,685		
			1)퇴직수당부담금	28,338		
			2)연봉제 및 호봉제 1,447,712,000원*1.9574%	28,338		
			1)재해보상부담금	1,911		
			2)연봉제 및 호봉제 1,447,712,000원*0.132%	1,911		
			02 국민건강보험금	41,110	33,924	7,186
			1)건강보험부담금	38,582		
			2)연봉제 및 호봉제 1,447,712,000원*2.665%	38,582		
			1)장기요양보험부담금	2,528		
			2)연봉제 및 호봉제 38,582,000원*6.55%	2,528		
			기본경비	270,116	268,782	1,334
			기본경비	270,116	268,782	1,334
			201 일반운영비	65,816	64,482	1,334
			01 사무관리비	57,101	56,610	491
			1)일반수용비	14,501		
			2)신문구독료	3,600		
			3)국장,전문위원,사무국 15,000원*5종*3실*12월	2,700		
			3)자료실 15,000원*5종*12월	900		
			2)법령집추록 및 가제 81,480원*1질*12회	978		
			2)부서운영수용비	580		

부서 · 정책 · 단위(회계) · 세부사업 · 편성목				예산액	전년도 예산액	비교증감
		3)고무인 제작	10,000원*8개	80		
		3)기본사무용품비	20,000원*25명	500		
		2)필기구등사무용품		3,399		
		3)복사용지(A4)	19,800원*7상자*12월	1,664		
		3)복사용지(B4)	31,000원*2상자	62		
		3)중질지(A4)	15,000원*3상자*12월	540		
		3)신문용지(A4)	11,800원*8상자*12월	1,133		
		2)윤전등사지원지	88,000원*2롤*12월*0.6	1,268		
		2)윤전등사기잉크	88,000원*2통*12월*0.6	1,268		
		2)복사기토너	100,000원*5개	500		
		2)프린터기토너드럼(일체형)	110,000원*5개	550		
		2)프린터기토너	150,000원*6개	900		
		2)윤전등사기스테플(DC-SP)	22,000원*4개	88		
		2)팩스토너	110,000원*1개	110		
		2)정기간행물 및 잡지구입비		1,260		
		3)정기간행물 구독료				
			5,000원*3종*3부*12월	540		
		3)각종자료 구독료	12,000원*5종*12월	720		
		1)위탁교육비		600		
		2)외부교육기관	100,000원*10명*0.6	600		
		1)급량비		42,000		
		2)기본업무수행특근비	7,000원*25명*240일	42,000		
	02 공공운영비			8,715	7,872	843
	1)공공요금 및 제세			8,715		
	2)우편요금			2,746		
	3)보통요금	250원*14건*249일		872		
	3)등기우편	1,730원*4건*249일		1,724		
	3)등기반송	1,500원*4건*249일*10%		150		
	2)이동전화기사용료			2,376		
	3)5급이상 및 의전용	45,000원*4대*12월		2,160		
	3)6급이하	18,000원*1대*12월		216		
	2)케이블TV수신료	27,000원*12월		324		
	2)자동차세			1,099		
	3)승용(의전용)	555,100원*1.3		722		
	3)승용(중형)	224,000원*1.3		292		
	3)중형(승합)	65,000원*1.3		85		
	2)자동차보험료			1,870		
	3)승용(의전용)	470,000원*1대		470		
	3)승용(업무용)	700,000원*1대		700		
	3)중형승합(업무용)	700,000원*1대		700		
	2)환경개선부담금(승합)	150,000원*2회		300		
	202 여비			84,000	84,000	0

부서: 의회사무국  
정책: 행정운영경비(의회사무국)  
단위: 기본경비

(단위:천원)

부서 · 정책 · 단위(회계) · 세부사업 · 편성목				예산액	전년도 예산액	비교증감
			01 국내여비 1)의회사무국 기본업무수행여비 20,000원*25명*168일	84,000	84,000	0
				84,000		
			203 업무추진비	10,700	10,700	0
			01 기관운영업무추진비	3,300	3,300	0
			1)국장 275,000원*1명*12월	3,300		
			02 정원가산업무추진비	2,000	2,000	0
			1)정원가산업무추진비 80,000원*25명	2,000		
			04 부서운영업무추진비	5,400	5,400	0
			1)부서운영업무추진비(24명) 350,000원*12월	4,200		
			1)부서운영업무추진비(전문위원실) 100,000원*12월	1,200		
			204 직무수행경비	7,200	7,200	0
			01 직책급업무수행경비	7,200	7,200	0
			1)직책급업무추진비	7,200		
			2)국장 350,000원*1명*12월	4,200		
			2)전문위원 100,000원*2명*12월	2,400		
			2)전문위원 50,000원*1명*12월	600		
			205 의회비	102,400	102,400	0
			06 기관운영업무추진비	102,400	102,400	0
			1)의장단활동경비	102,400		
			2)의장 3,300,000원*1명*12월	39,600		
			2)부의장 1,600,000원*1명*12월	19,200		
			2)상임위원장 1,100,000원*3명*12월	39,600		
			2)예결특위위원장 1,000,000원*1명*4회	4,000		

# 감 사 담 당 관

## 세출예산 사업명세서

(단위 : 천원)

부 서	예산액	정책사업		행정운영경비		재무활동	
			구성비		구성비		구성비
감사담당관	187,172	61,520	0.03%	125,652	0.15%	0	0.00%

# 세출예산사업명세서

2011년도 본예산 일반회계 감사담당관 ~ 감사담당관

부서: 감사담당관

정책: 효율적인 감사 및 친절행정 구현

단위: 종합감사 및 부분감사 실시

(단위:천원)

부서 · 정책 · 단위(회계) · 세부사업 · 편성목		예산액	전년도 예산액	비교증감
감사담당관		187,172	201,456	△14,284
효율적인 감사 및 친절행정 구현		61,520	77,688	△16,168
종합감사 및 부분감사 실시		14,360	18,280	△3,920
동주민센터 종합감사		5,480	9,640	△4,160
201 일반운영비		1,640	1,840	△200
01 사무관리비		1,640	1,840	△200
1)급량비		840		
2)동행정종합감사업무추진 특근매식비 7,000원*4명*30일		840		
1)일반수용비		800		
2)외부기관 감사대비 사무용품비 800,000원		800		
203 업무추진비		3,840	4,800	△960
03 시책추진업무추진비		3,840	4,800	△960
1)외부기관 감사수행 등 업무추진 3,840,000원		3,840		
취약분야 및 구민불편해소분야 부분감사		8,880	8,640	240
202 여비		4,080	3,840	240
01 국내여비		4,080	3,840	240
1)행정지도감사 및 현지조사 여비 20,000원*17명*12일		4,080		
203 업무추진비		4,800	4,800	0
03 시책추진업무추진비		4,800	4,800	0
1)감사 및 조사업무추진 4,800,000원		4,800		
청렴도 향상 및 반부패 역량 강화		6,900	8,148	△1,248
공직기강 확립을 위한 특별감찰활동 실시		6,900	8,148	△1,248
201 일반운영비		700	1,148	△448
01 사무관리비		700	1,148	△448
1)일반수용비		700		
2)청렴홍보 현수막 제작 50,000원*2개*2회		200		
2)청렴시책 평가자료 제작 등 500,000원		500		
203 업무추진비		3,200	4,000	△800
03 시책추진업무추진비		3,200	4,000	△800
1)특별감찰활동 업무추진 3,200,000원		3,200		
301 일반보상금		3,000	3,000	0
12 기타보상금		3,000	3,000	0
1)부조리 신고 보상금 3,000,000원		3,000		
적극적이고 친절한 민원관리		26,600	31,900	△5,300
직원친절교육 및 친절도 평가		25,040	31,500	△6,460
201 일반운영비		10,940	10,500	440

부서: 감사담당관  
정책: 효율적인 감사 및 친절행정 구현  
단위: 적극적이고 친절한 민원관리

(단위:천원)

부서·정책·단위(회계)·세부사업·편성목			예산액	전년도 예산액	비교증감
	01 사무관리비		9,440	9,000	440
	1)일반수용비		5,040		
	2)친절행정 업무용품		4,400		
	3)교육 기자재	800,000원	800		
	3)교육 부상품	800,000원	800		
	3)스마일 서초 부상품	1,200,000원	1,200		
	3)표창장, 위촉장 등	1,600,000원	1,600		
	2)고객만족평가단 운영	160,000원*4회	640		
	1)운영수당		4,400		
	2)교육강사수당		4,400		
	3)특별강사	200,000원*2시간*8회	3,200		
	3)일반강사	100,000원*2시간*6회	1,200		
	02 공공운영비		1,500	1,500	0
	1)친절서비스 평가시스템 유지보수비	10,000,000원*15%	1,500		
	203 업무추진비		3,300	3,900	△600
	03 시책추진업무추진비		3,300	3,900	△600
	1)친절행정 업무추진(CS리더, 스마일서초 등)	2,500,000원	2,500		
	1)고객만족평가단 간담회 운영	800,000원	800		
	301 일반보상금		4,000	3,100	900
	10 행사실비보상금		4,000	3,100	900
	1)고객만족평가단 활동비	10,000원*20명*20회	4,000		
	303 포상금		6,800	14,000	△7,200
	01 포상금		6,800	14,000	△7,200
	1)고객만족 우수부서 및 직원 포상		6,800		
	2)부서포상		3,200		
	3)최우수	500,000원*2개*2회	2,000		
	3)우수	300,000원*2개*2회	1,200		
	2)직원포상		2,400		
	3)최우수	300,000원*2명*2회	1,200		
	3)우수	200,000원*2명*2회	800		
	3)장려	100,000원*2명*2회	400		
	2)최우수 CS리더·스마일서초 포상	300,000원*4명*1회	1,200		
	구민과 소통하는 민원처리		1,560	400	1,160
	203 업무추진비		1,560	400	1,160
	03 시책추진업무추진비		1,560	400	1,160
	1)고충민원처리 및 민원심의위원회 운영	100,000원*6회	600		
	1)직소민원실 운영	80,000원*12월	960		

단위: 지역순찰 및 사후관리 강화

(단위:천원)

부서 · 정책 · 단위(회계) · 세부사업 · 편성목		예산액	전년도 예산액	비교증감
	지역순찰 및 사후관리 강화	11,160	15,980	△4,820
	새벽 · 야간순찰 및 휴일 환경순찰 실시	11,160	15,980	△4,820
	201 일반운영비	5,320	10,040	△4,720
	01 사무관리비	5,320	10,040	△4,720
	1)일반수용비	500		
	2)환경순찰관련 홍보물 및 표창장 제작 등 500,000원	500		
	1)파복비	2,300		
	2)환경순찰직원 방한복 100,000원*23명	2,300		
	1)급량비	2,520		
	2)새벽 · 야간 · 휴일순찰업무추진 특근매식비 7,000원*6명*60일	2,520		
	202 여비	1,440	1,440	0
	01 국내여비	1,440	1,440	0
	1)환경순찰요원여비 20,000원*6명*12일	1,440		
	203 업무추진비	1,200	2,000	△800
	03 시책추진업무추진비	1,200	2,000	△800
	1)합동순찰 등 업무추진비 100,000원*12월	1,200		
	303 포상금	3,200	2,500	700
	01 포상금	3,200	2,500	700
	1)시민불편살피미, 환경순찰 우수부서 및 직원 포상(구, 동)	3,200		
	2)우수부서 포상 300,000원*2부서*4회	2,400		
	2)유공공무원 포상 100,000원*2명*4회	800		
	공직자 재산등록 투명관리	2,500	3,380	△880
	공직자 재산등록 관리 및 운영	2,500	3,380	△880
	201 일반운영비	2,000	2,880	△880
	01 사무관리비	2,000	2,880	△880
	1)일반수용비	2,000		
	2)공직자재산등록금융기관조회수수료 2,000원*125명*8개소	2,000		
	203 업무추진비	500	500	0
	03 시책추진업무추진비	500	500	0
	1)공직자윤리위원회 운영 100,000원*5회	500		
	행정운영경비(감사담당관)	125,652	123,768	1,884
	기본경비	125,652	123,768	1,884
	기본경비	125,652	123,768	1,884
	201 일반운영비	44,172	45,648	△1,476
	01 사무관리비	43,200	44,460	△1,260



부서: 감사담당관  
정책: 행정운영경비(감사담당관)  
단위: 기본경비

(단위:천원)

부서 · 정책 · 단위(회계) · 세부사업 · 편성목				예산액	전년도 예산액	비교증감
		1)일반수용비		4,470		
		2)기본사무용품비20,000원*23명		460		
		2)복사용품		930		
		3)토너100,000원*6개		600		
		3)드럼330,000원*1개		330		
		2)전산용품		3,080		
		3)토너150,000원*11개		1,650		
		3)토너드럼(일체형)110,000원*13개		1,430		
		1)도서 구입비15,000원*1종*6팀		90		
		1)급량비		38,640		
		2)기본업무수행특근급식비7,000원*23명*240일		38,640		
	02	공공운영비		972	1,188	△216
		1)공공요금 및 제세		972		
		2)이동전화기 사용료		972		
		3)5급이상45,000원*1대*12월		540		
		3)6급이하18,000원*2대*12월		432		
	202	여비		77,280	73,920	3,360
	01	국내여비		77,280	73,920	3,360
		1)기본업무수행여비20,000원*23명*168일		77,280		
	203	업무추진비		4,200	4,200	0
	04	부서운영업무추진비		4,200	4,200	0
		1)부서운영업무추진비(23명)350,000원*12월		4,200		

# 행정지원국

## 세출예산 사업명세서

(단위 : 천원)

부 서	예산액	정책사업		행정운영경비		재무활동	
			구성비		구성비		구성비
행정지원국	90,042,866	25,240,577	11.16%	64,802,289	74.79%	0	0.00%
총 무 과	73,701,348	9,273,111	4.10%	64,428,237	74.36%	0	0.00%
문화행정과	13,716,207	13,631,467	6.03%	84,740	0.10%	0	0.00%
홍보정책과	1,412,240	1,390,904	0.61%	21,336	0.02%	0	0.00%
오케아민원센터	1,213,071	945,095	0.42%	267,976	0.31%	0	0.00%

# 세출예산사업명세서

2011년도 본예산 일반회계 총무과 ~ 오-케이민원센터

부서: 총무과

정책: 삶의 질 세계1등 도시 서초 구현

단위: 삶의 질 향상을 위한 선진행정 구현

(단위:천원)

부서·정책·단위(회계)·세부사업·편성목		예산액	전년도 예산액	비교증감
총무과		73,701,348	76,187,866	△2,486,518
	국	203,094		
	시	353,176		
	구	73,145,078		
삶의 질 세계1등 도시 서초 구현		9,273,111	11,633,134	△2,360,023
삶의 질 향상을 위한 선진행정 구현		1,897,474	3,333,319	△1,435,845
쾌적한 구청사 운영		1,219,056	2,522,427	△1,303,371
201 일반운영비		784,856	896,467	△111,611
01 사무관리비		67,755	65,327	2,428
1)일반수용비		67,755		
2)구청사 청소용품(단가계약)		33,418		
3)화장실용품            42,000원*32개소*12월		16,128		
3)청소용품                65,000원*52종*5회		16,900		
3)소독용품                30원*2,165㎡*6회		390		
2)화장지구매                3,000,000원*6회		18,000		
2)구청사 화장실방향제 구매(단가계약)				
24,000원*32개소*12월		9,216		
2)구청사 기타일반수수료		5,141		
3)청사 승강기 정기검사            500,000원*1회		500		
3)청사 전기 안전검사            3,500,000원*1회		3,500		
3)가연성가스시설 정기검사          330,000원*1회		330		
3)위험물취급자 교육 등            60,000원*4회		240		
3)소방안전협회비                52,000원*1회		52		
3)한국전력기술인협회비          250,000원*1회		250		
3)열관리협회비                100,000원*1회		100		
3)무전기사용허가 수수료          93,000원*1회		93		
3)전기안전관리자 법정 교육비				
76,000원*1회		76		
2)옥상용 태극기 구매            330,000원*6장		1,980		
02 공공운영비		717,101	831,140	△114,039
1)공공요금 및 제세		553,960		
2)구청사 전기요금                41,000,000원*12월		492,000		
2)구청사 상하수도요금            4,500,000원*6월		27,000		
2)구청사 시설물 환경개선부담금				
6,900,000원*2회		13,800		
2)쓰레기종량제 봉투구입          2,560,000원*6회		15,360		
2)구청사 교통유발부담금          5,800,000원*1회		5,800		
1)연료비		30,000		
2)구청사 도시가스요금          2,500,000원*12월		30,000		
1)시설장비유지비		133,141		
2)구청사 전자기계시설유지(세콤)				
1,650,000원*12월		19,800		

부서: 총무과  
정책: 삶의 질 세계1등 도시 서초 구현  
단위: 삶의 질 향상을 위한 선진행정 구현

(단위:천원)

부서·정책·단위(회계)·세부사업·편성목			예산액	전년도 예산액	비교증감
		2)구청사 냉난방기 유지관리 50,000원*12월*212대*5%	6,360		
		2)승강기 유지보수(단가계약) 600,000원*12월	7,200		
		2)구청사 소방시설 유지보수(단가계약) 6,000,000원	6,000		
		2)주차장 시설유지 보수 26,000,000원	26,000		
		2)자동 제어시스템 보수 10,000,000원	10,000		
		2)도시가스 정밀 안전점검 3,000,000원	3,000		
		2)기타시설	7,800		
		3)구청사 물탱크청소 1,500,000원*2개소*2회	6,000		
		3)청사기관실 유지보수 450,000원*4회	1,800		
		2)구청사 기본유지비 2,470원*19,020.62㎡	46,981		
	203	업무추진비	2,400	3,240	△840
	03	시책추진업무추진비	2,400	3,240	△840
		1)보안업무추진 2,400,000원	2,400		
	307	민간이전	40,800	40,800	0
	05	민간위탁금	40,800	40,800	0
		1)서초플라자 민원안내도우미 위탁대행 1,700,000원*2명*12월	40,800		
	401	시설비및부대비	346,000	1,436,000	△1,090,000
	01	시설비	346,000	1,436,000	△1,090,000
		1)구청사 소규모공사 200,000,000원	200,000		
		1)소방시설 보수 36,000,000원	36,000		
		1)구청사 환경개선사업 110,000,000원	110,000		
	405	자산취득비	45,000	145,920	△100,920
	01	자산및물품취득비	45,000	145,920	△100,920
		1)사무용 O/A가구 등 구매 45,000,000원	45,000		
	원활한 구정운영 및 행사 지원		263,490	307,070	△43,580
	201	일반운영비	132,460	148,920	△16,460
	01	사무관리비	26,240	28,240	△2,000
		1)일반수용비	14,240		
		2)연말연시 연하장 700원*12,000매	8,400		
		2)직원정례조례 현수막 70,000원*12회	840		
		2)신년축하 현수막 5,000,000원	5,000		
		1)운영수당	12,000		
		2)직원정례조례 교육 강사운영 1,000,000원*12월	12,000		
	03	행사운영비	106,220	120,680	△14,460
		1)초청장제작	20,800		

부서: 총무과  
정책: 삶의 질 세계1등 도시 서초 구현  
단위: 삶의 질 향상을 위한 선진행정 구현

(단위:천원)

부서·정책·단위(회계)·세부사업·편성목				예산액	전년도 예산액	비교증감
				2)신년인사회, 구민의날 초청장 700원*10,000매*2회	14,000	
				2)초청장 우편발송비 340원*10,000매*2회	6,800	
				1)구청장 직원만남의 광장 5,000,000원*2회	10,000	
				1)각종 행사용품	2,940	
				2)리후렛 1,000원*1,500부*1종	1,500	
				2)현수막 55,000원*4개*2종	440	
				2)행사리본,명찰 1,000원*1,000개	1,000	
				1)직원 한마음 체육활동 경비 20,000원*1,295명*2회*1.1	56,980	
				1)개청기념일(구민의날)행사장비 임차	15,500	
				2)LED전광판 6,000,000원	6,000	
				2)음향장비 등 3,500,000원	3,500	
				2)행사진행인력 6,000,000원	6,000	
				203 업무추진비	131,030	158,150 △27,120
				03 시책추진업무추진비	131,030	158,150 △27,120
				1)구민화합 등 32,000,000원	32,000	
				1)구청업무 활성화추진 52,000,000원	52,000	
				1)기관간 업무협의 등 12,000,000원	12,000	
				1)행정지원국 업무추진 9,600,000원	9,600	
				1)총무관련 업무추진 4,800,000원	4,800	
				1)종무연 10,000원*1,295명	12,950	
				1)집단민원 및 방호 업무추진 1,920,000원	1,920	
				1)서무관리 업무추진 2,880,000원	2,880	
				1)의전업무 추진 2,880,000원	2,880	
				지역방위업무 지원	206,720	208,400 △1,680
				203 업무추진비	6,720	8,400 △1,680
				03 시책추진업무추진비	6,720	8,400 △1,680
				1)직장예비군 및 민방위대운영 2,400,000원	2,400	
				1)구방위협의회운영 4,320,000원	4,320	
				308 자치단체등이전	33,696	50,674 △16,978
				07 예비군육성지원경상보조	33,696	50,674 △16,978
				1)예비군부대지원	33,696	
				2)예비군부대 운영비지원 등 33,696,000원	33,696	
				403 자치단체등자본이전	166,304	149,326 16,978
				03 예비군육성지원자본보조	166,304	149,326 16,978
				1)예비군부대지원	166,304	
				2)예비군 훈련장 개·보수비 등 166,304,000원	166,304	
				구민회관 운영	208,208	247,636 △39,428
				201 일반운영비	188,208	214,636 △26,428

부서: 총무과  
정책: 삶의 질 세계1등 도시 서초 구현  
단위: 삶의 질 향상을 위한 선진행정 구현

(단위:천원)

부서·정책·단위(회계)·세부사업·편성목				예산액	전년도 예산액	비교증감
			01 사무관리비	27,009	28,773	△1,764
			1)일반수용비	27,009		
			2)세탁료	6,640		
			3)구민회관 암막 및 스크린커버			
			600,000원*2종	1,200		
			3)구민회관 독서실커텐	800,000원*2회	1,600	
			3)구민회관 대강당의자	2,400원*800석*2회	3,840	
			2)구민회관 전자복사기용품	50,000원*10개	500	
			2)구민회관 관리 용품	1,920		
			3)기관실	80,000원*12월	960	
			3)전기실 및 방송실	80,000원*12월	960	
			2)구민회관 피아노 조율	2,000,000원	2,000	
			2)구민회관 청소용품	3,888		
			3)화장실용품	30,000원*6개소*12월*0.8	1,728	
			3)청소용품	90,000원*8종*3회	2,160	
			2)구민회관화장실 방향제구매			
			23,000원*6개소*12월	1,656		
			2)지하연습실 오존살균 작업			
			500,000원*2실*2회	2,000		
			2)구민회관 기타일반수수료	7,369		
			3)전기안전검사	393,000원*12월	4,716	
			3)전기설비 정기검사	385,000원*1회	385	
			3)가스시설 정기검사	268,000원*1회	268	
			3)기관실 정압시설점검	2,000,000원*1회	2,000	
			2)정화조 시설관리	1,036		
			3)구민회관 정화조청소			
			1,400원*740인조*1회	1,036		
			02 공공운영비	161,199	185,863	△24,664
			1)공공요금 및 제세	65,860		
			2)구민회관 전기요금	3,500,000원*12월	42,000	
			2)구민회관 상하수도요금	1,530,000원*6월	9,180	
			2)케이블TV시청료	17,000원*4대*12월	816	
			2)독서실인터넷 사용료			
			30,000원*10회선*12회	3,600		
			2)구민회관 시설물환경개선부담금			
			1,756,800원*2회	3,514		
			2)구민회관 쓰레기종량제봉투구입			
			1,000,000원*4회	4,000		
			2)구민회관 교통유발부담금	2,750,000원*1회	2,750	
			1)연료비	26,479		
			2)구민회관 난방연료비(주간)			
			14,710원*0.9톤*7시간*200일	18,535		
			2)야간공연연료비			
			14,710원*0.9톤*5시간*120회	7,944		

부서: 총무과  
정책: 삶의 질 세계1등 도시 서초 구현  
단위: 삶의 질 향상을 위한 선진행정 구현

(단위:천원)

부서·정책·단위(회계)·세부사업·편성목				예산액	전년도 예산액	비교증감
			1)시설장비유지비	68,860		
			2)구민회관 기계시설유지(세콤)			
			200,000원*12월	2,400		
			2)구민회관 기관실 유지보수	800,000원*2회	1,600	
			2)구민회관 발전기 유지보수	80,000원*12월	960	
			2)구민회관 냉동기및보일러 화학세척			
			7,000,000원*2종*1회	14,000		
			2)구민회관 청사기본유지비	40,000,000원	40,000	
			2)구민회관 에어컨 유지보수			
			1,600,000원*4개소	6,400		
			2)구민회관 소방시설보수	2,500,000원	2,500	
			2)구민회관 소방시설 점검비			
			1,000,000원*1회	1,000		
		401	시설비및부대비	15,000	25,000	△10,000
		01	시설비	15,000	25,000	△10,000
			1)구민회관 소규모공사	10,000,000원	10,000	
			1)무대조명 개선공사	5,000,000원	5,000	
		405	자산취득비	5,000	8,000	△3,000
		01	자산및물품취득비	5,000	8,000	△3,000
			1)행사 및 공연용 물품구매	5,000,000원	5,000	
		우수직원 성과보상		141,600	117,154	24,446
		우수공무원 및 공로연수공무원 선진지 시찰		70,800	46,000	24,800
		203	업무추진비	4,800	6,000	△1,200
		03	시책추진업무추진비	4,800	6,000	△1,200
			1)공로연수공무원간담회	160,000원*30명	4,800	
		303	포상금	66,000	40,000	26,000
		01	포상금	66,000	40,000	26,000
			1)모범 및 우수공무원 산업체시찰 등			
			400,000원*80명	32,000		
			1)서초구 성과포인트제	34,000,000원	34,000	
		직원 표창		70,800	71,154	△354
		303	포상금	70,800	71,154	△354
		01	포상금	70,800	71,154	△354
			1)서초 으뜸공무원시상금	1,500,000원*12명	18,000	
			1)구청장 표창	200,000원*13명*12월	31,200	
			1)우수부서 표창	300,000원*2부서*12월	7,200	
			1)우수성과 공무원 표창	100,000원*12명*12월	14,400	
		직원 업무능력 향상 지원		328,390	376,762	△48,372
		위탁교육 지원		225,790	267,722	△41,932
		201	일반운영비	193,303	199,322	△6,019

부서: 총무과  
정책: 삶의 질 세계1등 도시 서초 구현  
단위: 직원 업무능력 향상 지원

(단위:천원)

부서 · 정책 · 단위(회계) · 세부사업 · 편성목				예산액	전년도 예산액	비교증감
			01 사무관리비	193,303	199,322	△6,019
			1)위탁교육비	114,103		
			2)사이버대학 및 대학원 등			
			1,000,000원*25명*2회	50,000		
			2)외부교육기관	165,000원*1,295명*30%	64,103	
			1)운영수당	79,200		
			2)직원외국어교육강사료			
			1,100,000원*6명*12월	79,200		
			202 여비	24,087	60,000	△35,913
			01 국내여비	24,087	60,000	△35,913
			1)교육추진여비	20,000원*1,295명*93%	24,087	
			203 업무추진비	8,400	8,400	0
			03 시책추진업무추진비	8,400	8,400	0
			1)위탁교육업무추진비	200,000원*36회	7,200	
			1)강의실운영	100,000원*6회*2개	1,200	
			직원 맞춤형 교육	102,600	109,040	△6,440
			201 일반운영비	102,600	109,040	△6,440
			01 사무관리비	102,600	109,040	△6,440
			1)운영수당	18,000		
			2)상황별 맞춤형교육 강사료			
			300,000원*4시간*15회	18,000		
			1)위탁교육비	84,600		
			2)상시학습교육	1,200,000원*12과목*4개반	57,600	
			2)공직자 적응과정	500,000원*30명	15,000	
			2)제2의 인생설계과정	400,000원*30명	12,000	
			직원 후생복지 증진과 사기양양	5,901,977	6,760,624	△858,647
			실무공무원 해외시찰	162,500	203,000	△40,500
			202 여비	160,000	200,000	△40,000
			04 국제화여비	160,000	200,000	△40,000
			1)실무공무원해외연수	160,000,000원	160,000	
			203 업무추진비	2,500	3,000	△500
			03 시책추진업무추진비	2,500	3,000	△500
			1)해외연수자료수집활동비	2,500,000원	2,500	
			서초수련원 운영	322,128	429,008	△106,880
			101 인건비	113,696	108,346	5,350
			04 기간제근로자등보수	113,696	108,346	5,350
			1)서초수련원현지관리인임금			
			41,000원*9명*275일	101,475		
			1)산재보험료	101,475,000원*3.4%	3,451	
			1)고용보험부담금	101,475,000원*1.3%	1,320	



부서: 총무과  
정책: 삶의 질 세계1등 도시 서초 구현  
단위: 직원 후생복지 증진과 사기양양

(단위:천원)

부서·정책·단위(회계)·세부사업·편성목				예산액	전년도 예산액	비교증감
		1)국민연금부담금	101,475,000원*4.5%	4,567		
		1)건강보험부담금	101,475,000원*2.665%	2,705		
		1)장기요양보험부담금	2,705,000원*6.55%	178		
	201	일반운영비		156,512	204,762	△48,250
	01	사무관리비		24,800	35,450	△10,650
		1)일반수용비		16,070		
		2)기본사무용품	150,000원*12월	1,800		
		2)토너	150,000원*3개	450		
		2)드럼	330,000원*2개	660		
		2)현수막	70,000원*6회	420		
		2)관광안내 리후렛	1,000원*2,500부	2,500		
		2)쓰레기봉투구입	200,000원*12회	2,400		
		2)안내문	100,000원*5종	500		
		2)화장지	400,000원*12월	4,800		
		2)신문구독료	15,000원*3종*12월	540		
		2)청소용품비	100,000원*6월	600		
		2)홍보사진교체	20,000원*10종	200		
		2)비누,치약,타올교체	1,200,000원	1,200		
		1)서초수련원 운영 소모품		7,380		
		2)조명기구 교체(형광등)	1,500,000원	1,500		
		2)기계실약품(청관제등)	1,080,000원	1,080		
		2)침구류교체(베개 등)	1,500,000원	1,500		
		2)주방 및 각실 비품교체(수저 등)	1,000,000원	1,000		
		2)정화조 침전물 청소	1,000,000원	1,000		
		2)방역약품(살충제)	1,000,000원	1,000		
		2)조경약품(종합비료)	300,000원	300		
		1)피복비		1,350		
		2)근무자 작업복	75,000원*2착*9명	1,350		
	02	공공운영비		131,712	169,312	△37,600
		1)공공요금 및 제세		69,312		
		2)전화료	70,000원*4회선*12월	3,360		
		2)수질검사 수수료	500,000원*2회	1,000		
		2)전기료	4,000,000원*12월	48,000		
		2)가스요금	46,000원*12월	552		
		2)전기안전검사 외6종 수수료 등	7,000,000원	7,000		
		2)환경개선부담금	500,000원*2회	1,000		
		2)인터넷 및 유선방송 사용료	400,000원*12월	4,800		
		2)전자지불수수료	300,000원*12월	3,600		
		1)서초수련원난방 연료비	40,000,000원	40,000		

부서: 총무과  
정책: 삶의 질 세계1등 도시 서초 구현  
단위: 직원 후생복지 증진과 사기양양

(단위:천원)

부서 · 정책 · 단위(회계) · 세부사업 · 편성목				예산액	전년도 예산액	비교증감	
			1)차량선박비	2,400,000원	2,400		
			1)시설장비유지비		20,000		
			2)건물개보수 등 유지관리	15,000,000원	15,000		
			2)소방시설 및 발전기 등 장비유지보수	5,000,000원	5,000		
			203 업무추진비		1,920	2,400	△480
			03 시책추진업무추진비		1,920	2,400	△480
			1)서초수련원 관리활동비	1,920,000원	1,920		
			401 시설비및부대비		50,000	100,000	△50,000
			01 시설비		50,000	100,000	△50,000
			1)서초수련원 편의시설 확충	50,000,000원	50,000		
			선택적 복지제도 운영		3,667,400	4,193,209	△525,809
			201 일반운영비		3,667,400	4,193,209	△525,809
			01 사무관리비		3,667,400	4,193,209	△525,809
			1)선택적복지제도운영	3,667,400,000원	3,667,400		
			직원 후생복지 지원		1,518,747	1,714,934	△196,187
			101 인건비		206,715	235,527	△28,812
			04 기간제근로자등보수		206,715	235,527	△28,812
			1)대체인력인부임	41,000원*30명*150일	184,500		
			1)산재보험료	184,500,000원*3.4%	6,273		
			1)고용보험부담금	184,500,000원*1.3%	2,399		
			1)국민연금부담금	184,500,000원*4.5%	8,303		
			1)건강보험부담금	184,500,000원*2.665%	4,917		
			1)장기요양보험부담금	4,917,000원*6.55%	323		
			201 일반운영비		178,665	213,985	△35,320
			01 사무관리비		178,665	213,985	△35,320
			1)급량비	7,000원*1,295명*180일*5%	81,585		
			1)임차료		26,280		
			2)직원휴양소 운영	60,000원*3실*365일*40%	26,280		
			1)직원의식변환 훈련 등	330,000원*200명	66,000		
			1)노무사 수임료	400,000원*12월	4,800		
			203 업무추진비		41,480	54,300	△12,820
			03 시책추진업무추진비		41,480	54,300	△12,820
			1)인사관리업무추진비	240,000원*12월	2,880		
			1)장애인의날 장애공무원간담회	20,000원*30명	600		
			1)직원과의 대화방운영	20,000원*30명*12회	7,200		
			1)퇴임공무원 간담회	1,000,000원*2회	2,000		
			1)정년퇴임 공무원격려	800,000원*30명	24,000		
			1)직원후생 활성화추진	2,400,000원	2,400		
			1)노무관리업무추진	2,400,000원	2,400		

부서: 총무과  
정책: 삶의 질 세계1등 도시 서초 구현  
단위: 직원 후생복지 증진과 사기양양

(단위:천원)

부서·정책·단위(회계)·세부사업·편성목			예산액	전년도 예산액	비교증감
		204 직무수행경비	658,680	661,080	△2,400
		03 특정업무경비	658,680	661,080	△2,400
		1)대민활동비	522,000		
		2)구직원 6급이하(청경포함)			
		50,000원*833명*12월	499,800		
		2)사회복지	50,000원*37명*12월	22,200	
		1)감사담당공무원(감사담당관)	80,000원*18명*12월	17,280	
		1)공무원단체담당공무원(총무과)	60,000원*5명*12월	3,600	
		1)예산담당공무원(기획예산과)	150,000원*7명*12월	12,600	
		1)회계·계약업무담당공무원(재무과)	50,000원*10명*12월	6,000	
		1)세무담당공무원(세무1과)	100,000원*43명*12월	51,600	
		1)세무담당공무원(세무2과)	100,000원*38명*12월	45,600	
		303 포상금	240,000	240,000	0
		01 포상금	240,000	240,000	0
		1)영유아보육비지원	100,000원*200명*12월	240,000	
		307 민간이전	193,207	310,042	△116,835
		05 민간위탁금	48,730	165,565	△116,835
		1)국고대여장학금부담금	48,730,000원	48,730	
		07 연금지급금	144,477	144,477	0
		1)재해부조금 및 사망조위금(총무과)	144,477		
		2)구·동직원	28,895,239,000원*0.5%	144,477	
		재충전 웰빙공간 아방세홀 운영	231,202	220,473	10,729
		101 인건비	88,200	79,873	8,327
		04 기간제근로자등보수	88,200	79,873	8,327
		1)구내식당 운영	41,000원*8명*240일	78,720	
		1)산재보험료	78,720,000원*3.4%	2,677	
		1)고용보험부담금	78,720,000원*1.3%	1,024	
		1)국민연금부담금	78,720,000원*4.5%	3,543	
		1)건강보험부담금	78,720,000원*2.665%	2,098	
		1)장기요양보험부담금	2,098,000원*6.55%	138	
		201 일반운영비	27,302	39,400	△12,098
		01 사무관리비	16,350	30,500	△14,150
		1)아방세홀(구내식당)운영 소모품	11,800		
		2)주방소모품	10,000,000원	10,000	
		2)소독 및 청소용품비	1,800,000원	1,800	
		1)아방세홀(구내식당) 운영 비품	2,750		

부서: 총무과  
정책: 삶의 질 세계1등 도시 서초 구현  
단위: 직원 후생복지 증진과 사기양양

(단위:천원)

부서 · 정책 · 단위(회계) · 세부사업 · 편성목				예산액	전년도 예산액	비교증감	
			2)식판	10,000원*150개	1,500	8,900	2,052
			2)식기	3,000원*150개	450		
			2)수저세트	2,000원*150개	300		
			2)캐리어 등 운영비품	500,000원	500		
			1)피복비		1,800		
			2)아방세출(구내식당)종사원 위생복		1,800		
			3)춘추복(상하)	60,000원*2착*6명	720		
			3)동복(상하)	90,000원*2착*6명	1,080		
			02 공공운영비		10,952		
			1)공공요금 및 제세		6,632		
			2)생산물 배상책임보험	500,000원*1회	500		
			2)정수기사용료	363,000원*4회	1,452		
			2)티머니 유지보수	50,000원*12회	600		
			2)식기세척소독살균기 사용료	40,000원*12회	480		
			2)음식물처리비	300,000원*12회	3,600		
			1)시설장비유지비		4,320		
			2)구내식당 주방시설 등 유지보수	2,400,000원	2,400		
			2)체력단련실 및 휴게실 유지보수	160,000원*12월	1,920		
			203 업무추진비		800	1,200	△400
			03 시책추진업무추진비		800	1,200	△400
			1)구내식당 종사원 간담회	200,000원*4회	800		
			307 민간이전		110,400	99,000	11,400
			05 민간위탁금		110,400	99,000	11,400
			1)구내식당 종사원 운영	110,400,000원	110,400		
			405 자산취득비		4,500	1,000	3,500
			01 자산및물품취득비		4,500	1,000	3,500
			1)파워레그프레스	3,500,000원	3,500		
			1)공기청정기(스탠드형)	1,000,000원	1,000		
세계화를 향한 선진행정 구현				1,003,670	1,045,275	△41,605	
		국내외 자매결연도시 교류활성화		266,880	263,600	3,280	
		201 일반운영비		53,500	120,000	△66,500	
			02 공공운영비		10,000	10,000	0
		1)국제화지원기능분담금	10,000,000원	10,000	90,000	△46,500	
		03 행사운영비		43,500			
		1)국내외 자매결연 체결 및 교류관련 행사참여 지원 등	20,000,000원	20,000			
1)국제교류 및 다문화지원사업 등	20,000,000원	20,000					

부서: 총무과  
정책: 삶의 질 세계1등 도시 서초 구현  
단위: 세계화를 향한 선진행정 구현

(단위:천원)

부서·정책·단위(회계)·세부사업·편성목				예산액	전년도 예산액	비교증감
			1)자매도시 청소년 초청 상호교류체험활동 3,500,000원	3,500		
			202 여비	120,000	80,000	40,000
			03 국외업무여비	120,000	80,000	40,000
			1)자매우호도시 방문, 시찰 120,000,000원	120,000		
			203 업무추진비	14,880	18,600	△3,720
			03 시책추진업무추진비	14,880	18,600	△3,720
			1)우호도시상호교류 및 간담회 12,000,000원	12,000		
			1)대외협력 업무추진비 2,880,000원	2,880		
			301 일반보상금	78,500	45,000	33,500
			08 외빈초청여비	50,000	40,000	10,000
			1)국내외교류관련 초청경비 30,000,000원	30,000		
			1)서초 자매우호도시 공무원 초청 20,000,000원	20,000		
			10 행사실비보상금	28,500	5,000	23,500
			1)서초글로벌센터 운영 등 28,500,000원	28,500		
			시민질서의식 실천을 위한 캠페인 전개	717,790	754,675	△36,885
			201 일반운영비	2,000	28,900	△26,900
			03 행사운영비	2,000	28,900	△26,900
			1)구민대청소 등(쓰레기봉투등 구매) 2,000,000원	2,000		
			203 업무추진비	3,100	5,220	△2,120
			03 시책추진업무추진비	3,100	5,220	△2,120
			1)국민운동단체회의 및 국토대청결운동 등 3,000,000원	3,000		
			1)사회단체보조금심의운영 100,000원	100		
			301 일반보상금	82,690	95,555	△12,865
			02 장학금및학자금	77,190	90,055	△12,865
			1)새마을지도자자녀장학금	77,190		
			2)고등학생 446,700원*720명*6%*4회	77,190		
			10 행사실비보상금	5,500	5,500	0
			1)새마을지도자위탁교육	5,500		
			2)기본과정 110,000원*25명	2,750		
			2)관리자과정 110,000원*22명	2,420		
			2)경영자과정 110,000원*3명	330		
			307 민간이전	630,000	625,000	5,000
			02 민간경상보조	30,000	25,000	5,000
			1)범죄피해자지원보조금 30,000,000원	30,000		
			03 사회단체보조금	600,000	600,000	0
			1)사회단체보조금 600,000,000원	600,000		

부서: 총무과  
정책: 삶의 질 세계1등 도시 서초 구현  
단위: 세계화를 향한 선진행정 구현

(단위:천원)

부서·정책·단위(회계)·세부사업·편성목		예산액	전년도 예산액	비교증감
	의회협력업무 추진	19,000	27,000	△8,000
	201 일반운영비	3,000	7,000	△4,000
	01 사무관리비	3,000	7,000	△4,000
	1)의정비 관련 주민여론 수렴 ARS용역 3,000,000원*1회	3,000		
	203 업무추진비	16,000	20,000	△4,000
	03 시책추진업무추진비	16,000	20,000	△4,000
	1)의회협력업무추진 16,000,000원	16,000		
행정운영경비(총무과)		64,428,237	64,554,732	△126,495
	국	203,094		
	시	353,176		
	구	63,871,967		
인력운영비		62,217,794	62,232,227	△14,433
	국	203,094		
	시	353,176		
	구	61,661,524		
기관공통 인력운영비(총액인건비)		60,759,514	60,553,631	205,883
	시	353,176		
	구	60,406,338		
101 인건비		48,376,642	48,159,059	217,583
	시	353,176		
	구	48,023,466		
01 보수		47,153,497	47,084,388	69,109
1)기본급		27,037,075		
2)연봉대상자(정무직 1명, 일반직 6명)		466,517		
3)구청장 75,303,000원*1명		75,303		
3)3급 73,959,000원*1명		73,959		
3)4급 63,451,000원*5명		317,255		
2)봉급(일반직 787명, 별정직 7명)		18,248,207		
3)5급(29호봉)				
2,940,600원*35명*12월*1.051		1,298,040		
3)6급(26호봉)				
2,485,400원*160명*12월*1.051		5,015,339		
3)7급(16호봉)				
1,907,100원*328명*12월*1.051		7,889,170		
3)8급(10호봉)				
1,438,200원*138명*12월*1.051		2,503,124		
3)9급(3호봉) 919,600원*133명*12월*1.051		1,542,534		
2)봉급(기능직241명)		5,655,509		
3)6급(29호봉)				
2,555,600원*3명*12월*1.051		96,694		
3)7급(22호봉)				
2,132,700원*32명*12월*1.051		860,724		
3)8급(19호봉)				
1,821,700원*169명*12월*1.051		3,882,823		

부서: 총무과  
정책: 행정운영경비(총무과)  
단위: 인력운영비

(단위:천원)

부서 · 정책 · 단위(회계) · 세부사업 · 편성목				예산액	전년도 예산액	비교증감
			3)9급(24호봉)			
			1,799,600원*35명*12월*1.051	794,380		
			3)10급(3호봉) 828,100원*2명*12월*1.051	20,888		
			2)상여금(연봉대상자제외)	1,912,298		
			3)정근수당 23,903,716,000원*1/12*0.96	1,912,298		
			2)봉급(사회복지직37명)	698,651		
			3)6급(20호봉)			
			2,290,800원*5명*12월*1.051	144,458		
		시		72,229		
		구		72,229		
			3)7급(19호봉)			
			2,028,500원*8명*12월*1.051	204,668		
		시		102,334		
		구		102,334		
			3)8급(8호봉)			
			1,330,900원*10명*12월*1.051	167,854		
		시		83,927		
		구		83,927		
			3)9급(5호봉)			
			1,028,900원*14명*12월*1.051	181,671		
		시		90,836		
		구		90,835		
			2)상여금	55,893		
			3)정근수당 698,651,000원*1/12*0.96	55,893		
		시		3,850		
		구		52,043		
			1)수당	8,957,498		
			2)초과(시간외)근무수당-일반직787명, 별정직 7명, 기능직241명	5,275,508		
			3)5급 9,796원*35명*59시간*12월	242,745		
			3)6급 8,312원*163명*59시간*12월	959,239		
			3)7급 7,457원*360명*59시간*12월	1,900,641		
			3)8급 6,682원*307명*59시간*12월	1,452,373		
			3)9급 5,993원*168명*59시간*12월	712,832		
			3)10급 5,422원*2명*59시간*12월	7,678		
			2)야간근무수당(서초휴양소)	13,763		
			3)7급 19,888원*1명*365일	7,260		
			3)8급 17,816원*1명*365일	6,503		
			2)야간근무수당(황성연수원)	13,763		
			3)7급 19,888원*1명*365일	7,260		
			3)8급 17,816원*1명*365일	6,503		
			2)야간근무수당(청소차고경비)	5,835		
			3)9급 15,984원*1명*365일	5,835		
			2)휴일근무수당(서초휴양소)	35,150		
			3)7급 56,175원*3명*110일	18,538		
			3)8급 50,337원*3명*110일	16,612		

부서: 총무과  
정책: 행정운영경비(총무과)  
단위: 인력운영비

(단위:천원)

부서 · 정책 · 단위(회계) · 세부사업 · 편성목				예산액	전년도 예산액	비교증감
			2)휴일근무수당(황성연수원)	35,150		
			3)7급 56,175원*3명*110일	18,538		
			3)8급 50,337원*3명*110일	16,612		
			2)휴일근무수당(청소차량운전원)	64,733		
			3)8급 50,337원*9명*110일	49,834		
			3)9급 45,147원*3명*110일	14,899		
			2)가족수당(정액)	561,384		
			3)배우자 40,000원*1,035명*0.6*12월	298,080		
			3)존속, 비속 20,000원*1,035명*12월	248,400		
			3)셋째자녀수당 30,000원*1,035명*0.04*12월	14,904		
			2)자녀학비보조수당(정액)	408,619		
			3)중학생 62,400원*1,035명*0.15*4회	38,751		
			3)고등학생 446,700원*1,035명*0.20*4회	369,868		
			2)육아휴직수당(정액)			
			500,000원*1,035명*0.035*12월	217,350		
			2)업무대행수당 50,000원*20명*12월	12,000		
			2)정근수당가산금(정액-연봉대상자제외)	1,010,760		
			3)25년이상 130,000원*230명*12월	358,800		
			3)20년이상 25년미만 110,000원*245명*12월	323,400		
			3)15년이상 20년미만 80,000원*213명*12월	204,480		
			3)10년이상 15년미만 60,000원*84명*12월	60,480		
			3)5년이상 10년미만 50,000원*106명*12월	63,600		
			2)위험근무수당(정액)	24,000		
			3)갑종 50,000원*24명*12월	14,400		
			3)을종 40,000원*20명*12월	9,600		
			2)모범수당(정액) 50,000원*10명*12월	6,000		
			2)대우공무원수당(정액-일반직,기능직)			
			23,903,716,000원*0.35*4.8%	401,583		
			2)기술업무수당(정액)	77,520		
			3)5급이상 50,000원*8명*12월	4,800		
			3)6급 ~ 7급 30,000원*112명*12월	40,320		
			3)8급 ~ 9급 20,000원*135명*12월	32,400		
			2)기술수당가산금	48,000		
			3)기술사 50,000원*2명*12월	1,200		
			3)기능장, 기사 30,000원*110명*12월	39,600		
			3)산업기사 20,000원*30명*12월	7,200		
			2)전기안전관리담당수당(정액)	4,500		
			3)담당자 30,000원*8명*12월	2,880		
			3)관리보조원 15,000원*9명*12월	1,620		
			2)장려수당(정액)	17,280		
			3)7급 180,000원*3명*12월	6,480		



부서: 총무과  
정책: 행정운영경비(총무과)  
단위: 인력운영비

(단위:천원)

부서 · 정책 · 단위(회계) · 세부사업 · 편성목				예산액	전년도 예산액	비교증감
		3)8급	180,000원*5명*12월	10,800		
		2)민원업무수당(정액)	30,000원*200명*12월	72,000		
		2)전산업무수당		3,960		
		3)3년이상	50,000원*6명*12월	3,600		
		3)1년이상3년미만	30,000원*1명*12월	360		
		2)동근무수당(정액)	70,000원*296명*12월	248,640		
		2)공무원명예(조기)퇴직수당	50,000,000원*8명	400,000		
		1)수당(사회복지)		178,374		
		2)초과(시간외)근무수당(사회복지37명)		178,374		
		3)6급	8,312원*5명*59시간*12월	29,425		
		3)7급	7,457원*8명*59시간*12월	42,237		
		3)8급	6,682원*10명*59시간*12월	47,309		
		3)9급	5,993원*14명*59시간*12월	59,403		
		1)정액수당		66,821		
		2)가족수당(정액)		13,320		
		3)배우자	40,000원*20명*0.7*12월	6,720		
		3)존속, 비속	20,000원*20명*1.3*12월	6,240		
		3)셋째 자녀수당	30,000원*20명*0.05*12월	360		
		2)정근수당가산금(정액)		19,320		
		3)15년이상 20년미만	80,000원*12명*12월	11,520		
		3)5년이상 10년미만	50,000원*13명*12월	7,800		
		2)대우공무원수당(정액)	698,651,000원*0.3*4.8%	10,061		
		2)사회복지업무수당(정액)	30,000원*67명*12월	24,120		
		1)정액급식비		1,736,280		
		2)구 · 동(청경포함)	130,000원*1,076명*12월	1,678,560		
		2)사회복지	130,000원*37명*12월	57,720		
		1)교통보조비		1,654,080		
		2)구 · 동(연봉대상자제외, 일반787, 기능241, 별정직7)		1,561,560		
		3)5급	140,000원*35명*12월	58,800		
		3)6급 ~ 7급	130,000원*523명*12월	815,880		
		3)8급이하	120,000원*477명*12월	686,880		
		2)청원경찰(26명)	120,000원*26명*12월	37,440		
		2)사회복지(37명)		55,080		
		3)6급 ~ 7급	130,000원*15명*12월	23,400		
		3)8급이하	120,000원*22명*12월	31,680		
		1)명절휴가비		2,523,164		
		2)구 · 동(연봉대상자제외, 청경포함)	24,532,980,000원*1/12*120%	2,453,298		
		2)사회복지	698,651,000원*1/12*120%	69,866		

부서: 총무과  
정책: 행정운영경비(총무과)  
단위: 인력운영비

(단위:천원)

부서 · 정책 · 단위(회계) · 세부사업 · 편성목				예산액	전년도 예산액	비교증감
			1)가계지원비	4,213,683		
			2)구 · 동(연봉대상자제외, 청경포함)			
			24,532,980,000원*1/12*16.7%*12월	4,097,008		
			2)사회복지 698,651,000원*1/12*16.7%*12월	116,675		
			1)연가보상비	786,522		
			2)구 · 동(청경포함)			
			24,532,980,000원*1/12*1/30*11월	749,619		
			2)연봉제			
			466,517,000원*1/12*0.66*1/30*11월	9,409		
			2)계약직			
			304,723,000원*1/12*0.66*1/30*11월	6,146		
			2)사회복지 698,651,000원*1/12*1/30*11월	21,348		
			02 기타직보수	1,223,145	1,074,671	148,474
			1)청원경찰(26명)	873,487		
			2)봉급(22호봉)			
			1,919,000원*26명*12월*1.051	629,264		
			2)상여금	50,342		
			3)정근수당 629,264,000원*1/12*0.96	50,342		
			2)초과근무수당	126,335		
			3)시간외근무수당			
			6,863원*26명*59시간*12월	126,335		
			2)가족수당	13,572		
			3)배우자 40,000원*26명*0.7*12월	8,736		
			3)존속, 비속 20,000원*26명*0.7*12월	4,368		
			3)셋째 자녀수당 30,000원*26명*0.05*12월	468		
			2)자녀학비보조	17,494		
			3)중학교 62,400원*26명*0.19*4회	1,234		
			3)고등학교 446,700원*26명*0.35*4회	16,260		
			2)정근수당가산금	31,680		
			3)25년이상 130,000원*10명*12월	15,600		
			3)20년이상25년미만 110,000원*10명*12월	13,200		
			3)15년이상20년미만 80,000원*3명*12월	2,880		
			2)장려수당	4,320		
			3)청소종합시설 180,000원*2명*12월	4,320		
			2)감독자 직책수당	480		
			3)반장수당 40,000원*1명*12월	480		
			1)계약직(총무2명,문화1명,홍보1명,기록물1명,교통3명)	349,658		
			2)연봉대상자	304,723		
			3)가급(1명) 63,769,000원*1명	63,769		
			3)나급(1명) 45,824,000원*1명	45,824		
			3)다급(1명) 39,924,000원*1명	39,924		
			3)라급(3명) 31,216,000원*3명	93,648		
			3)마급(2명) 30,779,000원*2명	61,558		

부서: 총무과  
정책: 행정운영경비(총무과)  
단위: 인력운영비

(단위:천원)

부서 · 정책 · 단위(회계) · 세부사업 · 편성목		예산액	전년도 예산액	비교증감
	2)시간외근무수당	41,767		
	3)가급(1명) 63,769,000원*0.35*1.5/226*1명*59시간	8,741		
	3)나급(1명) 45,824,000원*0.35*1.5/226*1명*59시간	6,281		
	3)다급(1명) 39,924,000원*0.35*1.5/226*1명*59시간	5,472		
	3)라급(3명) 31,216,000원*0.35*1.5/226*3명*59시간	12,836		
	3)마급(2명) 30,779,000원*0.35*1.5/226*2명*59시간	8,437		
	2)가족수당	3,168		
	3)배우자 40,000원*8명*0.5*12월	1,920		
	3)존속, 비속 20,000원*8명*0.65*12월	1,248		
	204 직무수행경비	1,753,260	1,825,260	△72,000
	02 직급보조비	1,753,260	1,825,260	△72,000
	1)일반직, 별정직(구, 동)	1,331,640		
	2)2급(구청장) 650,000원*1명*12월	7,800		
	2)3급(부구청장) 500,000원*1명*12월	6,000		
	2)4급(국장) 400,000원*5명*12월	24,000		
	2)5급(과장, 동장) 250,000원*35명*12월	105,000		
	2)6급 155,000원*160명*12월	297,600		
	2)7급 140,000원*328명*12월	551,040		
	2)8급~9급 105,000원*270명*12월	340,200		
	1)기능직(구, 동)	318,660		
	2)6급 155,000원*3명*12월	5,580		
	2)7급 140,000원*32명*12월	53,760		
	2)8급~9급 105,000원*204명*12월	257,040		
	2)10급 95,000원*2명*12월	2,280		
	1)청원경찰(26명)	32,760		
	1)계약직(8명)	17,220		
	2)가급 400,000원*1명*12월	4,800		
	2)나급 250,000원*1명*12월	3,000		
	2)다급 155,000원*1명*12월	1,860		
	2)라급 140,000원*3명*12월	5,040		
	2)마급 105,000원*2명*12월	2,520		
	1)사회복지(37명)	52,980		
	2)6급 155,000원*5명*12월	9,300		
	2)7급 140,000원*8명*12월	13,440		
	2)8급~9급 105,000원*24명*12월	30,240		
	303 포상금	2,931,039	3,051,957	△120,918
	02 성과상여금	2,931,039	3,051,957	△120,918
	1)성과상여금 2,931,038,740원	2,931,039		

부서: 총무과  
정책: 행정운영경비(총무과)  
단위: 인력운영비

(단위:천원)

부서 · 정책 · 단위(회계) · 세부사업 · 편성목			예산액	전년도 예산액	비교증감
		304 연금부담금등	7,698,573	7,517,355	181,218
		01 연금부담금	6,304,460	6,243,945	60,515
		1)연금부담금(구 · 동직원, 연봉대상자, 사회복지) 56,713,135,000원*9.027%	5,119,495		
		1)퇴직수당부담금(구 · 동직원, 연봉대상자, 사회 복지) 56,713,135,000원*1.9574%	1,110,103		
		1)재해보상부담금(구 · 동직원, 연봉대상자, 사회 복지) 56,713,135,000원*0.132%	74,862		
		02 국민건강보험금	1,394,113	1,273,410	120,703
		1)건강보험부담금(구, 동직원, 연봉대상자, 사회복 지) 48,133,439,000원*1.02*2.665%	1,308,412		
		1)장기요양보험부담금(구, 동직원, 연봉대상자, 사 회복지) 1,308,412,000원*6.55%	85,701		
		인력운영비-총액인건비(가족관계등록사무)	160,146	127,620	32,526
		국	160,146		
		101 인건비	160,146	127,620	32,526
		국	160,146		
		01 보수	160,146	127,620	32,526
		1)가족관계등록사무 직원 인건비 160,146,000원	160,146		
		국	160,146		
		인력운영비-총액인건비(여권발급운영)	42,948	175,612	△132,664
		국	42,948		
		101 인건비	42,948	175,612	△132,664
		국	42,948		
		01 보수	42,948	175,612	△132,664
		1)여권업무수행직원 인건비 42,948,000원	42,948		
		국	42,948		
		인력운영비(총무과)	1,255,186	1,375,364	△120,178
		101 인건비	1,255,186	1,375,364	△120,178
		03 무기계약근로자보수	1,255,186	1,375,364	△120,178
		1)구청사 및 구민회관관리상용직(19명)	446,120		
		2)기본급 1,400,000원*19명*12월	319,200		
		2)상여금 (1,400,000원+30,000원*9년)*19명*4회	126,920		
		1)제수당	244,022		
		2)시간외수당 7,655원*1.5*32시간*19명*12월	83,777		
		2)휴일근무수당 61,240원*1.5*2일*19명*12월	41,889		
		2)작업장려수당 70,000원*19명*12월	15,960		
		2)연차유급휴가수당 61,240원*19명*12월	13,963		
		2)근속수당 30,000원*9년*19명*12월	61,560		
		2)가족수당 50,000원*19명*12월	11,400		
		2)자녀학비보조수당 509,100원*2명*4회	4,073		

부서: 총무과  
정책: 행정운영경비(총무과)  
단위: 인력운영비

(단위:천원)

부서 · 정책 · 단위(회계) · 세부사업 · 편성목				예산액	전년도 예산액	비교증감
		2)위생수당	50,000원*19명*12월	11,400		
		1)명절휴가비	(1,400,000원+30,000원*9년)*75%*2회*19명	47,595		
		1)급식비	100,000원*19명*12월	22,800		
		1)여비	110,000원*19명*12월	25,080		
		1)작업연관질환성검진비	150,000원*19명	2,850		
		1)가계지원금	(1,400,000원+30,000원*9년)*0.5*3회*19명	47,595		
		1)산재보험료	1,077,500,000원*3.4%	36,635		
		1)국민연금부담금	1,077,000,000원*4.5%	48,465		
		1)건강보험부담금	1,077,000,000원*2.665%	28,703		
		1)장기요양보험부담금	28,703,000원*6.55%	1,881		
		1)고용보험부담금	1,077,000,000원*1.3%	14,001		
		1)퇴직금	49,000,000원*1명	49,000		
		1)퇴직금 중간정산	79,000,000원*3명	237,000		
		1)피복비		3,439		
		2)작업복	30,000원*1착*19명	570		
		2)방한복	90,000원*1착*19명	1,710		
		2)우의	13,000원*1착*19명	247		
		2)노무화	10,000원*1켤레*19명	190		
		2)작업화	28,000원*1켤레*19명	532		
		2)장화	10,000원*1켤레*19명	190		
	기본경비			2,210,443	2,322,505	△ 112,062
	기본경비			2,210,443	2,322,505	△ 112,062
	201 일반운영비			1,114,139	1,185,840	△71,701
	01 사무관리비			714,030	746,155	△32,125
	1)행정지원국 공통경비			47,810		
	2)기본사무용품비	20,000원*184명		3,680		
	2)복사용품			27,760		
	3)토너	100,000원*25개*4부서		10,000		
	3)드럼	330,000원*8개*4부서		10,560		
	3)토너드럼(일체형)	200,000원*9개*4부서		7,200		
	2)전산용품			15,600		
	3)토너	150,000원*15개*4부서		9,000		
	3)토너드럼(일체형)	110,000원*15개*4부서		6,600		
	2)팩스토너	110,000원*7개		770		
	1)일반수용비			74,610		
	2)당직용침구 구입비	60,000원*6조*2회		720		
	2)세탁료			10,200		
	3)당직실침구	6,000원*10조*106회		6,360		
	3)커텐	4,000원*320면*3회		3,840		
	2)인쇄물			3,250		

부서: 총무과  
정책: 행정운영경비(총무과)  
단위: 기본경비

(단위:천원)

부서 · 정책 · 단위(회계) · 세부사업 · 편성목			예산액	전년도 예산액	비교증감
	3)보안업무규정	1,000원*500매	500		
	3)행정대봉투제작	250원*5,000매	1,250		
	3)명패(명함)제작	300원*5,000매	1,500		
	2)홍보물제작		2,760		
	3)현판	1,500,000원	1,500		
	3)LED현수막	55,000원*6개소*2회	660		
	3)상황판	200,000원*3종	600		
	2)공무원증 제작	20,000원*350개	7,000		
	2)청사관리부속실 소모품구매		12,180		
	3)구청장,부구청장(소모품구매)				
		300,000원*12월	3,600		
	3)기관실	50,000원*12월	600		
	3)전기실 및 방송실	50,000원*12월	600		
	3)목공실	50,000원*12월	600		
	3)주차장입구 종이주차권	1,250,000원*4회	5,000		
	3)주차장정산소 영수증	220,000원*4회	880		
	3)소화기충액	15,000원*120대*1/2	900		
	2)발간실 운영(단가계약)		23,000		
	3)등사원지	69,000원*200롤	13,800		
	3)등사잉크	46,000원*200통	9,200		
	2)공무원증 인쇄프린터 토너	500,000원	500		
	2)교육교재, 각종공부	3,000,000원	3,000		
	2)표창장 및 임용장 액자	5,000원*50개*12월	3,000		
	2)공로연수자 종합건강진단 수수료				
		300,000원*30명	9,000		
	1)임차료		37,200		
	2)행사 · 순찰차량임차	1,400,000원*1대*12월	16,800		
	2)미술품 임대료	1,700,000원*12월	20,400		
	1)운영수당		201,750		
	2)당직수당		201,750		
	3)일직	50,000원*10명*116일	58,000		
	3)숙직	50,000원*7명*365일	127,750		
	3)당직보강	50,000원*4명*80일	16,000		
	1)피복비		9,520		
	2)청원경찰		6,720		
	3)잠바	50,000원*1착*14명	700		
	3)춘추복(상,하의)	100,000원*2착*14명	2,800		
	3)동복(상,하의)	100,000원*2착*14명	2,800		
	3)기타잡화	30,000원*1개*14명	420		
	2)정산소여직원	75,000원*2착*4명	600		
	2)전공	100,000원*1착*8명	800		
	2)운전원	100,000원*1착*14명	1,400		

부서: 총무과  
정책: 행정운영경비(총무과)  
단위: 기본경비

(단위:천원)

부서 · 정책 · 단위(회계) · 세부사업 · 편성목				예산액	전년도 예산액	비교증감
			1)급량비	343,140		
			2)행정지원국 기본업무수행 특근급식비			
			7,000원*197명*240일	330,960		
			2)휴일근무특근급식비 7,000원*15명*116일	12,180		
		02 공공운영비		400,109	439,685	△39,576
		1)공공요금 및 제세		298,093		
		2)자치구청장협의회부담금		3,000		
		3)특별회비 3,000,000원		3,000		
		2)전국지방자치단체협의회비 4,000,000원		4,000		
		2)인터넷전화료 9,700원*1,850회선*12월		215,340		
		2)일반전화료 10,000원*15회선*12월		1,800		
		2)전용회선사용료 20,000원*100회선*12월		24,000		
		2)이동전화기사용료		6,720		
		3)5급이상 및 의전용 360,000원*12월		4,320		
		3)6급이하 200,000원*12월		2,400		
		2)TV시청료 2,500원*83대*12월		2,490		
		2)케이블TV시청료 20,000원*83대*12월		19,920		
		2)자동차세		3,607		
		3)승용차(경형) 28,830원*2대*2회		116		
		3)승용차(중형) 101,530원*4대*2회		813		
		3)승용차(대형) 201,140원*2대*2회		805		
		3)다목적(승용) 236,000원*1대*2회		472		
		3)중형승합 32,500원*5대*2회		325		
		3)대형승합 60,000원*2대*2회		240		
		3)소형화물 15,000원*2대*2회		60		
		3)중형화물 24,000원*12대*2회		576		
		3)대형화물 70,000원*1대*2회		140		
		3)특수차 30,000원*1대*2회		60		
		2)자동차보험료		12,176		
		3)경형승용 270,000원*2대		540		
		3)중형승용 320,000원*4대		1,280		
		3)대형승용 370,000원*2대		740		
		3)다목적승용 470,000원*1대		470		
		3)중형승합 340,000원*5대		1,700		
		3)대형승합 670,000원*2대		1,340		
		3)소형화물 350,000원*2대		700		
		3)중형화물 360,000원*12대		4,320		
		3)대형화물 700,000원*1대		700		
		3)특수차 386,000원*1대		386		
		2)자동차환경개선부담금 140,000원*18대*2회		5,040		
		1)차량선박비		102,016		
		2)경형승용 3,800,000원*2대		7,600		

부서: 총무과  
정책: 행정운영경비(총무과)  
단위: 기본경비

(단위:천원)

부서 · 정책 · 단위(회계) · 세부사업 · 편성목			예산액	전년도 예산액	비교증감
	2)중형승용	4,010,000원*4대	16,040		
	2)대형승용	2,577,000원*2대	5,154		
	2)다목적승용	2,380,000원*1대	2,380		
	2)중형승합	2,377,000원*5대	11,885		
	2)대형승합	4,434,000원*2대	8,868		
	2)소형화물	2,281,000원*2대	4,562		
	2)중형화물	3,100,000원*12대	37,200		
	2)대형화물	5,799,000원*1대	5,799		
	2)특수차	2,528,000원*1대	2,528		
	202 여비		663,120	703,440	△40,320
	01 국내여비		663,120	703,440	△40,320
	1)행정지원국기본업무수행여비	20,000원*197명*168일	661,920		
	1)문서전달원 업무수행여비	10,000원*1명*120일	1,200		
	203 업무추진비		330,824	330,865	△41
	01 기관운영업무추진비		273,400	273,400	0
	1)구청장	78,100,000원*1명	78,100		
	1)부구청장	56,100,000원*1명	56,100		
	1)국장(구청)	3,300,000원*5명	16,500		
	1)동장		122,700		
	2)인구3만 미만	6,600,000원*15명	99,000		
	2)인구3만 이상	7,900,000원*3명	23,700		
	02 정원가산업무추진비		50,164	50,205	△41
	1)정원가산금(구,동,보건소)	50,164,000원	50,164		
	04 부서운영업무추진비		7,260	7,260	0
	1)부서운영업무추진비(81명)	605,000원*12월	7,260		
	204 직무수행경비		102,360	102,360	0
	01 직책급업무수행경비		102,360	102,360	0
	1)구청장	650,000원*1명*12월	7,800		
	1)부구청장	600,000원*1명*12월	7,200		
	1)국장(구청)	350,000원*6명*12월	25,200		
	1)과장(구청)	100,000원*24명*12월	28,800		
	1)직장예비군중대장	80,000원*1명*12월	960		
	1)동장	150,000원*18명*12월	32,400		



부서: 문화행정과  
정책: 주민행정편의 도모  
단위: 주민만족을 위한 행정서비스

(단위:천원)

부서·정책·단위(회계)·세부사업·편성목		예산액	전년도 예산액	비교증감
문화행정과		13,716,207 51,750 13,664,457	15,023,909	△1,307,702
주민행정편의 도모		9,345,574	10,755,547	△1,409,973
주민만족을 위한 행정서비스		4,964,715	4,739,494	225,221
동행정 운영		3,226,873	3,564,930	△338,057
101 인건비		80,652	108,570	△27,918
04 기간제근로자등보수		80,652	108,570	△27,918
1)대학생부업 알선 26,000원*50명*30일*2회		78,000		
1)대학생부업 산재보험료 78,000,000원*3.4%		2,652		
201 일반운영비		2,030,021	2,135,560	△105,539
01 사무관리비		1,241,067	1,379,401	△138,334
1)일반수용비		548,709		
2)동행정운영 수용비		5,740		
3)기본사무용품비 20,000원*287명		5,740		
2)관서운영비		19,224		
3)당직용 침구 60,000원*1조*2회*18동		2,160		
3)신문구독료 15,000원*3종*12월*18동		9,720		
3)민원실용 정기간행물 7,000원*2종*12월*18동		3,024		
3)민원실용 소모품비 10,000원*2종*12월*18동		4,320		
2)동청사유지 제수수료		78,180		
3)종합소방시설점검 수수료 570,000원*18동		10,260		
3)소화기충액 15,000원*4대*18동		1,080		
3)동청사전기안전수수료(저압) 30,000원*2회*12동		720		
3)동청사전기안전수수료(고압) 120,000원*12월*8동		11,520		
3)승강기검사대행 수수료 190,000원*12월*5동		11,400		
3)기관실유지보수 수수료 200,000원*12월*9동		21,600		
3)청소용품(화장실포함) 100,000원*12월*18동		21,600		
2)전산용품		42,660		
3)토너드럼(일체형) 110,000원*12개*18동		23,760		
3)프린터토너 150,000원*7개*18동		18,900		
2)복사기용품		54,000		
3)토너 100,000원*18개*18동		32,400		
3)토너드럼(일체형) 200,000원*6개*18동		21,600		
2)동행정업무추진 행정용품		56,837		

부서: 문화행정과  
정책: 주민행정편의 도모  
단위: 주민만족을 위한 행정서비스

(단위:천원)

부서 · 정책 · 단위(회계) · 세부사업 · 편성목				예산액	전년도 예산액	비교증감
			3)인화료	400원*50매*12월*18동	4,320	
			3)복사지(A4)	19,800원*6상자*12월*18동	25,661	
			3)복사지(B4)	31,000원*1상자*12월*18동	6,696	
			3)중질지(A4)	15,000원*5상자*12월*18동	16,200	
			3)행사용 현수막	55,000원*4개*18동	3,960	
			2)동행정사무용품비	150,000원*12월*18동	32,400	
			2)주민등록 일제정리		5,600	
			3)공고문	400원*800매*4회	1,280	
			3)현수막(전자 등)	55,000원*6개소*4회	1,320	
			3)주민등록번호정정 수수료	100,000원*30명	3,000	
			2)주민등록증발급		133,108	
			3)발급 주민등록증 공급대금	3,130원*180명*12월*18동	121,695	
			3)증발급신청서	3,630원*20속*18동	1,307	
			3)지문 잉크제거용 크리너	50,000원*2상자*18동	1,800	
			3)지문채취기	35,000원*3개*18동	1,890	
			3)임시증 확인 스티커	29,700원*1속*12월*18동	6,416	
			2)주민등록등초본용지	24,500원*10상자*12월*18동	52,920	
			2)인감업무		68,040	
			3)인감대장	35,000원*2속*2회*18동	2,520	
			3)인감대장 보호용 비닐커버	50원*300매*2회*18동	540	
			3)인감색인대장 등 양식	33,000원*12월*18동	7,128	
			3)인감증명발급용지(복사방해용지)	63,000원*4상자*12월*18동	54,432	
			3)인감대장송부용 봉투	19,000원*10속*18동	3,420	
			1)운영수당		29,600	
			2)당직수당		29,600	
			3)일직	50,000원*1명*116일*2동	11,600	
			3)일 · 숙직보강	50,000원*2명*10일*18동	18,000	
			1)급량비		655,738	
			2)동직원급량비(청경포함)		655,738	
			3)동행정업무수행 특근급식비	7,000원*287명*240일	482,160	
			3)동직원 시책업무추진 급량비	7,000원*287명*240일*0.36	173,578	
			1)임차료		4,500	
			2)동행정업무추진관련장비 등 임차료	500,000원*18동*0.5	4,500	

부서: 문화행정과  
정책: 주민행정편의 도모  
단위: 주민만족을 위한 행정서비스

(단위:천원)

부서 · 정책 · 단위(회계) · 세부사업 · 편성목				예산액	전년도 예산액	비교증감
			1)동행정업무추진 인채비	2,520		
			2)표창장 케이스 6,000원*30매*12월	2,160		
			2)표창장용지 1,000원*30매*12월	360		
		02 공공운영비		788,954	756,159	32,795
		1)공공요금 및 제세		443,170		
		2)보통우편 250원*10건*249일*18동		11,205		
		2)등기우편 1,750원*10건*249일*18동		78,435		
		2)배달증명 2,970원*30건*12월*18동		19,246		
		2)등기반송 1,500원*2건*249일*18동		13,446		
		2)이동전화기사사용료		9,720		
		3)5급이상 45,000원*18대*12월		9,720		
		2)전기요금 1,000,000원*12월*18동		216,000		
		2)상 · 하수도요금 120,000원*12월*18동		25,920		
		2)유선방송시청료 30,000원*12월*18동		6,480		
		2)환경개선부담금(동청사, 행정차량) 300,000원*2회*18동		10,800		
		2)교통유발부담금(동청사) 550,000원*11동		6,050		
		2)정화조 청소 수수료(동청사) 300,000원*18동		5,400		
		2)통합민원담당직원 보험료 220,000원*130명		28,600		
		2)행정차량		9,936		
		3)자동차세 26,000원*2회*18대		936		
		3)보험료 500,000원*18대		9,000		
		2)순찰용이륜차보험료 84,000원*23대		1,932		
		1)연료비		115,200		
		2)냉 · 난방용(냉 · 난방기 가동)		115,200		
		3)도시가스(유류포함) 1,000,000원*4월*18동		72,000		
		3)전기료(하 · 동절기) 300,000원*4월*2회*18동		43,200		
		1)시설장비유지비		177,384		
		2)동청사기본유지 관리비		52,380		
		3)5년이하(2동) 900,000원*0.1%*8,014㎡*1.0		7,213		
		3) 6~10년(2동) 900,000원*0.1%*4,333㎡*1.5		5,850		
		3)11~15년(5동) 900,000원*0.1%*10,338㎡*2.0		18,609		
		3)16~20년(3동) 900,000원*0.1%*1,458㎡*2.5		3,281		
		3)21~25년(3동) 900,000원*0.1%*2,842㎡*3.0		7,674		
		3)26년이상(4동) 900,000원*0.1%*3,096㎡*3.5		9,753		
		2)동행정 및 통신장비유지관리		99,620		

부서: 문화행정과  
정책: 주민행정편의 도모  
단위: 주민만족을 위한 행정서비스

(단위:천원)

부서·정책·단위(회계)·세부사업·편성목		예산액	전년도 예산액	비교증감
	3)냉난방기전환(흡수식) 500,000원*2회*4동	4,000		
	3)일반냉·난방기 150,000원*2회*20동	6,000		
	3)모사전송기 40,000원*2대*2회*20동	3,200		
	3)복사기 100,000원*3대*2회*20동	12,000		
	3)자동복합인증기 50,000원*4회*18동	3,600		
	3)동전산장비 50,000원*4회*20동	4,000		
	3)방송시설 25,000원*2회*18동	900		
	3)순찰용이륜차관리 20,000원*23대*12월	5,520		
	3)기관실유지 100,000원*12월*7동	8,400		
	3)보안경비(세콤) 200,000원*12월*20동	48,000		
	3)본인확인 지문인식기 유지보수 80,000원*50대	4,000		
	2)태극기 및 구기 구입비	25,384		
	3)동청사 24,000원*12개*18동	5,184		
	3)군집기 20,000원*10셋트*20회	4,000		
	3)대형태극기 300,000원*9개소*6회	16,200		
	1)차량선박비	53,200		
	2)동행정차량유지관리 200,000원*18대*12월	43,200		
	2)노후차량유지관리 2,000,000원*5대	10,000		
	202 여비	1,034,100	1,037,100	△3,000
	01 국내여비	900	900	0
	1)동행정지도 5,000원*6명*30일	900		
	02 월액여비	1,033,200	1,033,200	0
	1)동직원 월액여비 300,000원*287명*12월	1,033,200		
	203 업무추진비	44,800	54,800	△10,000
	03 시책추진업무추진비	44,800	54,800	△10,000
	1)행정사무운영추진비 40,000,000원	40,000		
	1)문화행정 업무추진 4,800,000원	4,800		
	303 포상금	7,300	13,500	△6,200
	01 포상금	7,300	13,500	△6,200
	1)동행정실적심사	7,300		
	2)최우수동 1,000,000원*1동	1,000		
	2)우수동 700,000원*2동	1,400		
	2)장려동 500,000원*2동	1,000		
	2)노력동 300,000원*13동	3,900		
	405 자산취득비	30,000	211,400	△181,400
	01 자산및물품취득비	30,000	211,400	△181,400
	1)동행정장비	30,000		
	2)민원사무용장비 30,000,000원	30,000		
	통·반장 운영	1,737,842	1,174,564	563,278

부서: 문화행정과  
정책: 주민행정편의 도모  
단위: 주민만족을 위한 행정서비스

(단위:천원)

부서 · 정책 · 단위(회계) · 세부사업 · 편성목		예산액	전년도 예산액	비교증감
	201 일반운영비	8,020	16,200	△8,180
	03 행사운영비	8,020	15,300	△7,280
	1)찾아가는 통 · 반장과의 소통의 장 2,000원*4,010명	8,020		
	203 업무추진비	12,240	30,000	△17,760
	03 시책추진업무추진비	12,240	30,000	△17,760
	1)통장 간담회 등 2,000원*510통*12월*1회	12,240		
	301 일반보상금	1,717,582	1,128,364	589,218
	02 장학금및학자금	22,782	45,564	△22,782
	1)통장자녀학비보조	22,782		
	2)장학금 및 학자금 446,700원*510명*10%*1회	22,782		
	05 통 · 리 · 반장활동보상금	1,694,800	1,082,800	612,000
	1)통장보상품 50,000원*510명*2회	51,000		
	1)반장보상품 25,000원*3,500명*2회	175,000		
	1)통장회의 참석수당 20,000원*510명*2회*12월	244,800		
	1)통장활동비 200,000원*510명*12월	1,224,000		
	동청사 환경개선	1,559,044	3,175,062	△1,616,018
	동청사 시설보강 및 유지관리	1,027,100	987,870	39,230
	401 시설비및부대비	1,027,100	987,870	39,230
	01 시설비	1,027,100	987,870	39,230
	1)동청사 노후시설 보수 · 보강 200,000,000원	200,000		
	1)반포4동 신청사 인테리어공사 추진 450,000원*1,838㎡	827,100		
	동청사 운영	531,944	1,057,192	△525,248
	201 일반운영비	159,952	620,000	△460,048
	01 사무관리비	159,952	620,000	△460,048
	1)일반수용비	159,952		
	2)반포4동 신청사 이전비 10,000,000원	10,000		
	2)반포4동 임시청사 임차료 149,952,000원	149,952		
	307 민간이전	331,992	331,992	0
	05 민간위탁금	331,992	331,992	0
	1)동청사 청소대행 용역 1,537,000원*18동*12월	331,992		
	405 자산취득비	40,000	105,200	△65,200
	01 자산및물품취득비	40,000	105,200	△65,200
	1)반포4동 사무용집기 구매 40,000,000원*1식	40,000		
	주민과 함께하는 자치행정구현	1,670,270	1,520,761	149,509
	방법용 CCTV 운영	1,326,369	1,078,549	247,820

부서: 문화행정과  
정책: 주민행정편의 도모  
단위: 주민과 함께하는 자치행정구현

(단위:천원)

부서·정책·단위(회계)·세부사업·편성목		예산액	전년도 예산액	비교증감
	201 일반운영비	595,588	468,551	127,037
	01 사무관리비	1,640	2,320	△680
	1)일반수용비	1,640		
	2)CCTV관제센터 수용비	1,640		
	3)기본사무용품비 10,000원*14명	140		
	3)사무기기 소모품 구입비 250,000원*3개*2개소	1,500		
	02 공공운영비	593,948	466,231	127,717
	1)공공요금 및 제세	593,948		
	2)방범용CCTV	593,948		
	3)전용회선비 561,262,000원	561,262		
	3)전기요금 31,726,000원	31,726		
	3)전화료(관제센터) 40,000원*2개소*12월	960		
	207 연구개발비	24,000	0	24,000
	02 전산개발비	24,000	0	24,000
	1)통합프로그램설치 및 동기화 1,200,000원*20대	24,000		
	307 민간이전	278,281	283,998	△5,717
	05 민간위탁금	278,281	283,998	△5,717
	1)CCTV유지보수 용역 43,052원*159대*12월	82,144		
	1)CCTV모니터링 요원 용역 2,043,090원*8명*12월	196,137		
	401 시설비및부대비	428,500	326,000	102,500
	01 시설비	428,500	326,000	102,500
	1)방범용CCTV설치 15,000,000원*20대	300,000		
	1)방범용CCTV 개보수 및 이전비 3,500,000원*20개소	70,000		
	1)보조카메라 설치 4,500,000원*13개소	58,500		
	서초주민대상	3,086	6,630	△3,544
	201 일반운영비	3,086	6,630	△3,544
	01 사무관리비	3,086	6,630	△3,544
	1)일반수용비	2,456		
	2)포스터 제작 700원*180부	126		
	2)LED 현수막 홍보 55,000원*6개소	330		
	2)상패 제작 400,000원*5개	2,000		
	1)운영수당	630		
	2)심사위원수당 70,000원*9명	630		
	동 안내표지판 설치 등	10,000	42,500	△32,500
	401 시설비및부대비	10,000	42,500	△32,500
	01 시설비	10,000	42,500	△32,500

부서: 문화행정과  
정책: 주민행정편의 도모  
단위: 주민과 함께하는 자치행정구현

(단위:천원)

부서 · 정책 · 단위(회계) · 세부사업 · 편성목			예산액	전년도 예산액	비교증감
		1)동계시판 및 안내표지판 유지보수 10,000,000원	10,000		
		가로기(태극기)게양 용역	51,529	56,082	△4,553
		307 민간이전	51,529	56,082	△4,553
		05 민간위탁금	51,529	56,082	△4,553
		1)가로기(태극기)게양용역 2,890원*3,566개*5회	51,529		
		증명민원 원스톱 서비스	65,856	72,316	△6,460
		201 일반운영비	65,856	35,216	30,640
		01 사무관리비	29,400	0	29,400
		1)통합민원발급기 토너 100,000원*49대*6월	29,400		
		02 공공운영비	36,456	35,216	1,240
		1)통합민원발급기 유지관리비 62,000원*49대*12월	36,456		
		명예행정관 운영	11,400	15,876	△4,476
		301 일반보상금	11,400	15,516	△4,116
		10 행사실비보상금	11,400	15,516	△4,116
		1)명예행정관운영	11,400		
		2)구 2,500원*20명*12월	600		
		2)동 2,500원*20명*12월*18동	10,800		
		주민이 참여하는 행정구현	21,600	82,800	△61,200
		203 업무추진비	21,600	66,600	△45,000
		03 시책추진업무추진비	21,600	66,600	△45,000
		1)동방위협의회운영 100,000원*12월*18동	21,600		
		자율방범대 운영	128,880	116,880	12,000
		301 일반보상금	128,880	116,880	12,000
		04 자율방범대원운영비	128,880	116,880	12,000
		1)자율방범대원 운영비	100,800		
		2)대원(26명이상) 500,000원*12월*14동	84,000		
		2)대원(21명~25명) 400,000원*12월*2동	9,600		
		2)대원(16명~20명) 300,000원*12월*2동	7,200		
		1)자율방범대 활동복(동절기) 50,000원*540명	27,000		
		1)상해보험가입비 2,000원*540명	1,080		
		명예구민증 수여	1,450	2,260	△810
		201 일반운영비	1,450	2,260	△810
		01 사무관리비	1,450	2,260	△810
		1)일반수용비	1,240		
		2)기념패 제작 300,000원*4개	1,200		
		2)명예구민증 제작 10,000원*4개	40		

부서: 문화행정과  
정책: 주민행정편의 도모  
단위: 주민과 함께하는 자치행정구현

(단위:천원)

부서·정책·단위(회계)·세부사업·편성목				예산액	전년도 예산액	비교증감
			1)운영수당	210		
			2)명예구민증 심사위원회 심사수당 70,000원*3명*1회	210		
			서래마을 글로벌빌리지센터 지원	3,000	4,800	△1,800
			201 일반운영비	2,400	3,600	△1,200
			02 공공운영비	2,400	3,600	△1,200
			1)공공요금	2,400		
			2)전기, 전화, 수도요금 등 200,000원*12월	2,400		
			203 업무추진비	600	1,200	△600
			03 시책추진업무추진비	600	1,200	△600
			1)글로벌빌리지센터운영 업무추진비 50,000원*12월	600		
			무인민원발급기 운영	47,100	36,068	11,032
			201 일반운영비	47,100	36,068	11,032
			01 사무관리비	8,700	8,420	280
			1)일반수용비	8,700		
			2)무인민원발급기용 토너 100,000원*25대*3회	7,500		
			2)전용 용지 48,000원*1상자*25대	1,200		
			02 공공운영비	38,400	27,648	10,752
			1)무인민원발급기 유지관리비 128,000원*25대*12월	38,400		
			자치회관 운영 활성화	1,151,545	1,320,230	△168,685
			자치회관 운영	661,692	771,042	△109,350
			201 일반운영비	26,532	70,832	△44,300
			01 사무관리비	21,732	65,432	△43,700
			1)일반수용비	21,732		
			2)자치회관운영	10,592		
			3)컴퓨터교실 소모품 12,000원*12월*18동	2,592		
			3)자치회관 홍보물 4,000,000원*2회	8,000		
			2)운영수당	1,140		
			3)자치회관 현장 평가위원수당 30,000원*2명*9일*1회	540		
			3)우수사례발표회 평가위원 수당 200,000원*3명	600		
			2)보험료	10,000		
			3)자치회관이용자 상해보험가입비 2,000원*5,000명	10,000		
			02 공공운영비	4,800	5,400	△600
			1)시설장비유지비	4,800		
			2)자치회관운영시스템 유지보수 400,000원*12월	4,800		



부서: 문화행정과  
정책: 주민행정편의 도모  
단위: 자치회관 운영 활성화

(단위:천원)

부서 · 정책 · 단위(회계) · 세부사업 · 편성목		예산액	전년도 예산액	비교증감
	203 업무추진비	4,500	5,400	△900
	03 시책추진업무추진비	4,500	5,400	△900
	1)자치회관 축제지원업무추진 250,000원*18동	4,500		
	301 일반보상금	389,560	390,860	△1,300
	12 기타보상금	389,560	390,860	△1,300
	1)자치회관 감사보상금	380,160		
	2)시민교양교실	380,160		
	3)어학프로그램 15,000원*2시간*8회*3강좌*12월*18동	155,520		
	3)자원봉사감사실비보상금 10,000원*2명*8일*12월*18동	34,560		
	3)방과후공부(숙제)방운영 20,000원*2시간*4일*12월*18동	34,560		
	3)컴퓨터교실 15,000원*2시간*8회*2강좌*12월*18동	103,680		
	3)공휴일·야간프로그램운영 30,000원*2시간*4회*12월*18동	51,840		
	1)자치회관 종합평가	9,400		
	2)우수자치회관(자치위원회)시상	9,400		
	3)최우수동 800,000원*1동	800		
	3)우수동 600,000원*6동	3,600		
	3)장려동 500,000원*10동	5,000		
	307 민간이전	170,000	140,000	30,000
	04 민간행사보조	170,000	140,000	30,000
	1)지역문화축제행사지원비(주민자치위원회) 5,000,000원*18동	90,000		
	1)지역특화축제 행사지원비 80,000,000원	80,000		
	405 자산취득비	71,100	163,950	△92,850
	01 자산및물품취득비	71,100	163,950	△92,850
	1)자치회관 장비 및 집기확충	31,100		
	2)컴퓨터	28,600		
	3)교육용 1,300,000원*12대	15,600		
	3)책사랑방 및 인터넷부스용 1,300,000원*10대	13,000		
	2)자치회관 교육용 장비 등	2,500		
	3)탁구대 1,000,000원*2대	2,000		
	3)무선마이크장치 500,000원*1식	500		
	1)반포4동 신청사 자치회관 비품비 40,000,000원	40,000		
	자치회관 페스티벌	95,700	107,560	△11,860
	201 일반운영비	60,400	81,460	△21,060
	01 사무관리비	32,400	28,800	3,600

부서: 문화행정과  
정책: 주민행정편의 도모  
단위: 자치회관 운영 활성화

(단위:천원)

부서 · 정책 · 단위(회계) · 세부사업 · 편성목				예산액	전년도 예산액	비교증감
			1)일반수용비	32,400		
			2)자치회관 프로그램 발표회	32,400		
			3)동행사준비 지원 1,500,000원*18동	27,000		
			3)부스운영지원비 300,000원*18동	5,400		
		03 행사운영비		28,000	52,660	△24,660
			1)자치회관 프로그램 발표회	28,000		
			2)무대장치(음향 및 조명) 10,000,000원	10,000		
			2)홍보물 제작(현수막,포스터 등) 4,000,000원	4,000		
			2)부스설치 500,000원*20부스	10,000		
			2)출연료 500,000원*4팀	2,000		
			2)보침료(출연자 및 관람객) 2,000,000원	2,000		
		203 업무추진비		2,000	4,400	△2,400
		03 시책추진업무추진비		2,000	4,400	△2,400
			1)자치회관 프로그램 발표회 2,000,000원	2,000		
		301 일반보상금		33,300	21,700	11,600
		10 행사실비보상금		7,800	13,200	△5,400
			1)프로그램 발표회	2,600		
			2)사회자 사례비 300,000원*2명	600		
			2)심사위원 사례비 100,000원*20명	2,000		
			1)동아리활동	5,200		
			2)자원봉사 활동 200,000원*4팀*4회	3,200		
			2)교류공연 등 구 대표참가 1,000,000원*2팀	2,000		
		12 기타보상금		25,500	8,500	17,000
			1)자치회관 프로그램발표회 시상	25,500		
			2)소통상 2,000,000원*1동	2,000		
			2)화합상 1,700,000원*2동	3,400		
			2)디자인상 1,500,000원*3동	4,500		
			2)아이디어상 1,300,000원*6동	7,800		
			2)분위기 메이커상 1,300,000원*6동	7,800		
		주민자치위원회 운영		208,670	246,760	△38,090
		201 일반운영비		196,070	228,560	△32,490
		01 사무관리비		196,070	228,560	△32,490
			1)일반수용비	4,190		
			2)주민자치위원 역량강화교육	1,410		
			3)현수막 70,000원*3개	210		
			3)교육책자 1,500원*400부*2회	1,200		
			2)주민자치위원, 자원봉사자한마음워크샵개최	2,780		
			3)현수막 70,000원*2개	140		
			3)워크샵자료 2,000원*170부	340		
			3)레크리에이션 1,500,000원*1식	1,500		

부서: 문화행정과  
정책: 주민행정편의 도모  
단위: 자치회관 운영 활성화

(단위:천원)

부서 · 정책 · 단위(회계) · 세부사업 · 편성목				예산액	전년도 예산액	비교증감
		3)보험료	2,000원*400명	800		
		1)운영수당		191,880		
		2)주민자치위원회활동실비지원		191,880		
		3)주민자치발전협의회	2,880,000원	2,880		
		3)동주민자치위원회				
			50,000원*25명*12월*18동*0.7	189,000		
		203	업무추진비	4,800	6,700	△1,900
		03	시책추진업무추진비	4,800	6,700	△1,900
		1)	주민자치위원회 등 업무추진 200,000원*12월	2,400		
		1)	주민자치위원,자원봉사자한마음워크샵			
			2,400,000원	2,400		
		301	일반보상금	7,800	11,500	△3,700
		12	기타보상금	7,800	11,500	△3,700
		1)	주민자치위원 교육강사 보상금	7,800		
		2)	주민자치학 강좌 500,000원*12회	6,000		
		2)	자치회관 마을만들기 컨설팅			
			300,000원*4회	1,200		
		2)	주민자치 학습동아리 200,000원*3회	600		
		자치회관 동 시범사업 추진		21,960	32,760	△10,800
		201	일반운영비	21,960	32,760	△10,800
		01	사무관리비	21,960	32,760	△10,800
		1)	일반수용비	19,260		
		2)	현수막 70,000원*18동	1,260		
		2)	마을의제시범사업추진 지원비			
			1,000,000원*18동	18,000		
		1)	임차료	2,700		
		2)	동시범사업추진관련장비등임차료			
			150,000원*18동	2,700		
		책사랑방 운영		163,523	162,108	1,415
		201	일반운영비	31,623	33,708	△2,085
		01	사무관리비	24,000	25,440	△1,440
		1)	동 책사랑방 운영	24,000		
		2)	책사랑방 운영비 100,000원*12월*18동	21,600		
		2)	브라질 탁송료 200,000원*12월	2,400		
		02	공공운영비	7,623	8,268	△645
		1)	책사랑방 통합도서관리시스템 유지보수			
			635,210원*12월	7,623		
		203	업무추진비	500	3,600	△3,100
		03	시책추진업무추진비	500	3,600	△3,100
		1)	책사랑방 작가와의 만남 500,000원	500		
		301	일반보상금	7,800	0	7,800

부서: 문화행정과  
정책: 주민행정편의 도모  
단위: 자치회관 운영 활성화

(단위:천원)

부서·정책·단위(회계)·세부사업·편성목				예산액	전년도 예산액	비교증감
			10 행사실비보상금	7,800	0	7,800
			1)책사랑방 자원봉사자 격려 간담회 5,000원*15명*4회*18동	5,400		
			1)책사랑방 작가와의 만남 300,000원*2시간*4회	2,400		
			405 자산취득비	123,600	124,800	△1,200
			02 도서구입비	123,600	124,800	△1,200
			1)동 책사랑방 도서구입 550,000원*12월*18동	118,800		
			1)브라질동포 책보내기 도서구입 400,000원*12월	4,800		
			문화예술 진흥	4,271,411	1,470,294	2,801,117
			시 구	51,750 4,219,661		
			수준높은 문화도시 구현	398,310	458,580	△60,270
			서초금요문화마당	360,100	384,980	△24,880
			201 일반운영비	56,400	61,880	△5,480
			01 사무관리비	1,000	0	1,000
			1)운영수당	1,000		
			2)심사위원 수당 100,000원*5명*2회	1,000		
			03 행사운영비	55,400	61,880	△6,480
			1)금요문화마당홍보물제작	36,400		
			2)포스터 800,000원*8회	6,400		
			2)팸플렛 제작 450,000원*50회	22,500		
			2)현수막(구민회관게첨용) 150,000원*50회	7,500		
			1)송년음악회	14,000		
			2)홍보물(포스터,현수막 등) 2,000,000원	2,000		
			2)장비임차(음향,조명,무대장치 등) 12,000,000원	12,000		
			1)기타 문화행사 홍보물 등 5,000,000원	5,000		
			203 업무추진비	8,700	11,200	△2,500
			03 시책추진업무추진비	8,700	11,200	△2,500
			1)금요문화마당 600,000원*12회	7,200		
			1)송년음악회 500,000원	500		
			1)기타문화행사추진비 1,000,000원	1,000		
			301 일반보상금	295,000	311,900	△16,900
			10 행사실비보상금	295,000	311,900	△16,900
			1)금요문화마당 공연단체 사례비 5,000,000원*50회	250,000		
			1)송년음악회 15,000,000원	15,000		
			1)기타 문화행사 30,000,000원	30,000		
			생동감 넘치는 문화센터 조성	12,810	0	12,810

부서: 문화행정과  
정책: 문화예술 진흥  
단위: 수준높은 문화도시 구현

(단위:천원)

부서 · 정책 · 단위(회계) · 세부사업 · 편성목		예산액	전년도 예산액	비교증감
	201 일반운영비	9,000	0	9,000
	03 행사운영비	9,000	0	9,000
	1)서초아트전시회	1,500		
	2)홍보물제작(포스터,현수막등) 500,000원	500		
	2)장비임차(전시대 설치 등) 1,000,000원	1,000		
	1)서초패밀리 가요제	3,500		
	2)홍보물제작(포스터,현수막 등) 500,000원	500		
	2)장비임차(음향,조명 등) 3,000,000원	3,000		
	1)추억의영화속으로 떠나는 서초무비워크	2,500		
	2)홍보물제작(포스터,현수막 등) 500,000원	500		
	2)장비임차(영사기,음향장비 등) 1,000,000원	1,000		
	2)영화필름 대여비 1,000,000원	1,000		
	1)음악과 함께하는 시콘서트	1,500		
	2)홍보물제작 500,000원	500		
	2)장비임차 1,000,000원	1,000		
	301 일반보상금	2,200	0	2,200
	10 행사실비보상금	2,200	0	2,200
	1)서초패밀리 가요제	800		
	2)심사위원 및 초청가수 사례비 200,000원*4명	800		
	1)음악과 함께하는 시콘서트	600		
	2)낭송 및 공연단체 사례비 300,000원*2단체	600		
	1)서초희망찬 책읽기 우수 독후감 공모전	800		
	2)심사위원 사례비 200,000원*4회	800		
	303 포상금	1,610	0	1,610
	01 포상금	1,610	0	1,610
	1)서초희망찬 책읽기 우수 독후감 공모전	1,610		
	2)독서경진대회 포상금	1,610		
	3)최우수상 100,000원*1명	100		
	3)우수상 80,000원*2명	160		
	3)장려상 50,000원*3명	150		
	3)참가상 20,000원*60명	1,200		
	걷고싶은 서초, 거리예술공연 활성화	25,400	0	25,400
	201 일반운영비	15,000	0	15,000
	03 행사운영비	15,000	0	15,000
	1)청소년 미니 콘서트	2,800		
	2)장비임차(무대,음향,조명 등) 700,000원*4회	2,800		
	1)서초 런치타임 콘서트	4,200		
	2)장비임차(무대,음향,조명 등) 700,000원*6회	4,200		

부서: 문화행정과  
정책: 문화예술 진흥  
단위: 수준높은 문화도시 구현

(단위:천원)

부서 · 정책 · 단위(회계) · 세부사업 · 편성목				예산액	전년도 예산액	비교증감
			1)서초버록시장 거리에서놀자 미니콘서트	8,000		
			2)장비임차(무대,음향,조명 등)			
			500,000원*16회	8,000		
			301 일반보상금	10,400	0	10,400
			10 행사실비보상금	10,400	0	10,400
			1)청소년미니콘서트	2,400		
			2)공연단체 사례비 200,000원*3팀*4회	2,400		
			1)서초 런치타임 콘서트	4,800		
			2)공연단체 사례비 200,000원*24회	4,800		
			1)서초버록시장 거리에서놀자 미니콘서트	3,200		
			2)공연단체 사례비 200,000원*16회	3,200		
			지역문화 활성화 지원	3,873,101	1,011,714	2,861,387
				시	51,750	
				구	3,821,351	
			구립여성합창단 운영	50,900	56,000	△5,100
			201 일반운영비	13,200	17,000	△3,800
			01 사무관리비	13,200	17,000	△3,800
			1)운영수당	1,000		
			2)심사위원 수당 100,000원*5명*2회	1,000		
			1)구립여성합창단운영	12,200		
			2)단복 220,000원*50명	11,000		
			2)악보구입 3,500원*100부*2회	700		
			2)홍보물(포스터 등) 500,000원	500		
			203 업무추진비	800	1,000	△200
			03 시책추진업무추진비	800	1,000	△200
			1)구립여성합창단운영 800,000원	800		
			301 일반보상금	36,900	38,000	△1,100
			10 행사실비보상금	1,000	3,600	△2,600
			1)정기연주회 협연자 사례비 250,000원*4명	1,000		
			11 예술단원 · 운동부등보상금	35,900	34,400	1,500
			1)구립여성합창단	35,900		
			2)지휘자 사례비 1,300,000원*12월	15,600		
			2)반주자 사례비 700,000원*12월	8,400		
			2)운영비 3,500원*50명*4회*12월	8,400		
			2)경연대회 참가 500,000원*4회	2,000		
			2)정기연주회 지원 1,500,000원	1,500		
			예술단체 및 종교단체 지원	2,400	3,000	△600
			203 업무추진비	2,400	3,000	△600
			03 시책추진업무추진비	2,400	3,000	△600
1)종교단체음악회지원 400,000원*3단체*1회	1,200					

부서: 문화행정과  
정책: 문화예술 진흥  
단위: 지역문화 활성화 지원

(단위:천원)

부서 · 정책 · 단위(회계) · 세부사업 · 편성목				예산액	전년도 예산액	비교증감
			1)종교단체기념일(석가,성탄절)	1,200		
			2)불교,기독교,천주교 400,000원*3단체	1,200		
		지역문화기반시설 지원		2,721,034	145,800	2,575,234
			시 구	15,000 2,706,034		
		201 일반운영비		48,000	5,000	43,000
		01 사무관리비		48,000	5,000	43,000
		1)공과금 및 법무사 수수료(방배동 126-1 토지매매대금)		23,000		
		23,000,000원		23,000		
		1)정보사 부지 시민소통(교육, 문화, 예술 등)공간조성 추진		25,000		
		25,000,000원		25,000		
		203 업무추진비		3,600	1,800	1,800
		03 시책추진업무추진비		3,600	1,800	1,800
		1)문화지구 조성 타당성 조사 관련		600		
		600,000원		600		
		1)정보사 부지 시민소통(교육, 문화, 예술 등)공간조성 추진		3,000		
		3,000,000원		3,000		
		301 일반보상금		2,000	0	2,000
		10 행사실비보상금		2,000	0	2,000
		1)정보사 부지 시민소통(교육, 문화, 예술 등)공간조성 추진		2,000		
		2,000,000원		2,000		
		307 민간이전		54,000	68,000	△ 14,000
		02 민간경상보조		54,000	68,000	△ 14,000
		1)서초어린이도서관 운영지원		54,000		
		54,000,000원		54,000		
		308 자치단체등이전		30,000	30,000	0
			시 구	15,000 15,000		
		06 교육기관에대한보조금		30,000	30,000	0
		1)학교도서관개방운영비 지원		30,000		
		30,000,000원*1개소		30,000		
			시 구	15,000 15,000		
		401 시설비및부대비		2,259,434	5,000	2,254,434
		01 시설비		2,159,434	5,000	2,154,434
		1)서초어린이도서관 개보수		4,000		
		4,000,000원		4,000		
		1)아트원소사이어티 방수공사		66,134		
		66,133,250원		66,134		
		1)아트원소사이어티 옥상공원화		69,300		
		69,300,000원		69,300		
		1)문화지구 조성 타당성 조사 설계용역		120,000		
		2)설계비		120,000		
		120,000,000원		120,000		
		1)구립 반포도서관 건립(계속비)		1,900,000		
		1,900,000,000원		1,900,000		
		02 감리비		95,000	0	95,000
		1)구립 반포도서관 건립(계속비)		95,000		
		95,000,000원		95,000		
		03 시설부대비		5,000	0	5,000

부서: 문화행정과  
정책: 문화예술 진흥  
단위: 지역문화 활성화 지원

(단위:천원)

부서 · 정책 · 단위(회계) · 세부사업 · 편성목				예산액	전년도 예산액	비교증감
			1)구립 반포도서관 건립(계속비) 5,000,000원	5,000		
			405 자산취득비	324,000	36,000	288,000
			02 도서구입비	324,000	36,000	288,000
			1)서초어린이도서관 도서구입 24,000,000원	24,000		
			1)전자도서관 도서구입 300,000,000원	300,000		
			심산기념 문화센터 운영	714,419	544,786	169,633
			201 일반운영비	250,839	289,786	△38,947
			01 사무관리비	63,603	32,302	31,301
			1)일반수용비	63,603		
			2)사무용품비 200,000원*12월	2,400		
			2)복사기용품	1,260		
			3)복사기토너 100,000원*6개	600		
			3)복사기드럼 330,000원*2개	660		
			2)전산용품	2,220		
			3)프린터토너(일체형) 110,000원*12개	1,320		
			3)프린터 토너 150,000원*6개	900		
			2)문화강좌 등 물품 250,000원*12월	3,000		
			2)청소 · 화장실 용품 2,000,000원*12월	24,000		
			2)인쇄물 제작 100,000원*12월	1,200		
			2)쓰레기종량제 봉투 300,000원*12월	3,600		
			2)독서실 신문구독료 15,000원*2부*12월	360		
			2)문화센터이용자 상해보험가입비 2,000원*2,000명	4,000		
			2)심산기념문화센터 시책업무추진 금량비 7,000원*6명*249일*0.3	3,138		
			2)각종시설물 검사 등	4,318		
			3)승강기 정기검사 500,000원*1회	500		
			3)전기 안전검사 3,000,000원*1회	3,000		
			3)가스시설 정기검사 300,000원*1회	300		
			3)소방안전협회비 52,000원*1회	52		
			3)한국전력기술인협회비 250,000원*1회	250		
			3)전기안전관리자 법정 교육비 76,000원*1회	76		
			3)승강기관리 교육비 20,000원*1회	20		
			3)방화관리자 교육비 120,000원*1회	120		
			2)정화조청소 2,507,000원	2,507		
			2)당직비 50,000원*2명*116일	11,600		
			02 공공운영비	187,236	257,484	△70,248
			1)공공요금 및 제세	144,636		
			2)전기요금 9,300,000원*12월	111,600		
			2)전화및팩스(방제실) 30,000원*12월	360		



부서: 문화행정과  
정책: 문화예술 진흥  
단위: 지역문화 활성화 지원

(단위:천원)

부서 · 정책 · 단위(회계) · 세부사업 · 편성목				예산액	전년도 예산액	비교증감
		2)정수기 및 공기청정기 임대비				
		500,000원*12월		6,000		
		2)인터넷회선료	400,000원*12월	4,800		
		2)상수도요금	800,000원*4분기	3,200		
		2)하수도요금	3,200,000원*43%	1,376		
		2)시설물 환경개선부담금	8,500,000원	8,500		
		2)교통유발부담금	4,000,000원	4,000		
		2)LG유플러스전자자불수수료	400,000원*12월	4,800		
		1)시설장비유지비		42,600		
		2)독서실 운영시설 유지보수	300,000원*12월	3,600		
		2)전자기계시설유지(세콤)	400,000원*12월	4,800		
		2)승강기 유지보수	500,000원*12월	6,000		
		2)소방시설 유지보수	5,000,000원	5,000		
		2)도시가스 정밀안전점검	2,000,000원	2,000		
		2)심산기념문화센터 기관실 유지보수	1,000,000원*2회	2,000		
		2)심산기념문화센터 발전기 유지보수	100,000원*12월	1,200		
		2)심산기념문화센터 에어컨 유지보수	1,000,000원*4개소	4,000		
		2)심산기념문화센터 소방시설 보수	3,000,000원	3,000		
		2)심산기념문화센터 소방시설 점검비	1,000,000원	1,000		
		2)기타 시설장비 유지	10,000,000원	10,000		
		203 업무추진비		960	0	960
		03 시책추진업무추진비		960	0	960
		1)심산기념문화센터 및 프로그램 운영				
		80,000원*12월		960		
		301 일반보상금		155,520	51,000	104,520
		12 기타보상금		155,520	51,000	104,520
		1)심산기념문화센터 강사보상금				
		27,000원*3시간*4회*40강좌*12월		155,520		
		307 민간이전		270,400	184,000	86,400
		05 민간위탁금		270,400	84,000	186,400
		1)심산기념사업회 운영	100,000,000원	100,000		
		1)심산기념문화센터 운영(청소,시설관리등)				
		14,200,000원*12월		170,400		
		401 시설비및부대비		10,000	0	10,000
		01 시설비		10,000	0	10,000
		1)심산기념문화센터 시설비		10,000		
		2)심산기념문화센터 소규모 공사				
		10,000,000원		10,000		

부서: 문화행정과  
정책: 문화예술 진흥  
단위: 지역문화 활성화 지원

(단위:천원)

부서 · 정책 · 단위(회계) · 세부사업 · 편성목		예산액	전년도 예산액	비교증감
	405 자산취득비	26,700	20,000	6,700
	01 자산및물품취득비	26,700	20,000	6,700
	1)심산기념문화센터 운영 물품 구입	26,700		
	2)교육실유리칠판 400,000원*4개	1,600		
	2)독서실 사물함 등 450,000원*10개	4,500		
	2)교육실 의자 80,000원*100개	8,000		
	2)대강당 의자 50,000원*100개	5,000		
	2)문서 세단기 700,000원	700		
	2)교육실 책상 230,000원*30개	6,900		
	서초문화원 운영지원	377,448	262,128	115,320
		시 36,750		
		구 340,698		
	306 출연금	200,000	100,000	100,000
	01 출연금	200,000	100,000	100,000
	1)서초문화원진흥기금 200,000,000원	200,000		
	307 민간이전	177,448	162,128	15,320
		시 36,750		
		구 140,698		
	02 민간경상보조	108,098	98,098	10,000
	1)사무국장 인건비 2,500,000원*12월	30,000		
		시 15,000		
		구 15,000		
	1)사무국 운영 78,098,000원	78,098		
	04 민간행사보조	69,350	64,030	5,320
	1)보조사업비 69,350,000원	69,350		
		시 21,750		
		구 47,600		
	청소년 희망 오케스트라 운영	4,900	0	4,900
	201 일반운영비	2,500	0	2,500
	01 사무관리비	2,500	0	2,500
	1)청소년 희망 오케스트라 운영	2,500		
	2)단복 10,000원*50명	500		
	2)악보구입 5,000원*50명*6회	1,500		
	2)찾아가는 발표회 홍보물 500,000원	500		
	301 일반보상금	2,400	0	2,400
	11 예술단원 · 운동부등보상금	2,400	0	2,400
	1)지휘자 사례비 300,000원*8월	2,400		
	서초문화투어	2,000	0	2,000
	201 일반운영비	2,000	0	2,000
	03 행사운영비	2,000	0	2,000
	1)문화관광관련 홍보물 제작	2,000		

부서: 문화행정과  
정책: 문화예술 진흥  
단위: 지역문화 활성화 지원

(단위:천원)

부서·정책·단위(회계)·세부사업·편성목				예산액	전년도 예산액	비교증감
			2)리후렛	2,000원*1,000부	2,000	
			전통문화 보존 및 전승	14,482	175,208	△ 160,726
			전통문화 보존 및 전승	14,482	175,208	△ 160,726
			문화재 관리	3,982	4,708	△ 726
			201 일반운영비	3,982	4,708	△ 726
			01 사무관리비	720	1,390	△ 670
			1)일반수용비	300		
			2)문화재안전점검수수료	300,000원*1회	300	
			1)운영수당	420		
			2)문화재영향검토위원회	70,000원*3명*2회	420	
			02 공공운영비	3,262	3,318	△ 56
			1)공공요금 및 제세	3,262		
			2)문화재 감시용CCTV회선 사용료	184,800원*1회선*12월	2,218	
			2)전기요금	37,000원*12월	444	
			2)소화전 수도료	100,000원*6회	600	
			전통문화행사	10,500	10,500	0
			201 일반운영비	10,000	10,000	0
			03 행사운영비	10,000	10,000	0
			1)전통문화행사	10,000		
			2)제향재현(헌릉,인릉)	10,000,000원	10,000	
			203 업무추진비	500	500	0
			03 시책추진업무추진비	500	500	0
			1)전통문화행사	500,000원	500	
			행정운영경비(문화행정과)	84,740	87,409	△ 2,669
			기본경비	84,740	87,409	△ 2,669
			기본경비	84,740	87,409	△ 2,669
			201 일반운영비	16,940	19,609	△ 2,669
			01 사무관리비	12,984	15,069	△ 2,085
			1)일반수용비	120		
			2)사진 인화료	200원*50매*12월	120	
			1)임차료	8,160		
			2)행정차량 임차료	8,160,000원	8,160	
			1)비상및상황근무직원 특근매식비	7,000원*7명*8회*12월	4,704	
			02 공공운영비	3,956	4,540	△ 584
			1)공공요금및제세	756		
			2)이동전화기사용료	756		
			3)5급이상	45,000원*1대*12월	540	

부서: 문화행정과  
정책: 행정운영경비(문화행정과)  
단위: 기본경비

(단위:천원)

부서·정책·단위(회계)·세부사업·편성목			예산액	전년도 예산액	비교증감
		3)6급이하 18,000원*1대*12월	216		
		1)차량선박비	3,200		
		2)행정차량유지관리(1대) 3,200,000원	3,200		
		203 업무추진비	67,800	67,800	0
		04 부서운영업무추진비	67,800	67,800	0
		1)문화행정과(28명) 350,000원*12월	4,200		
		1)동주민센터(15명이하) 250,000원*12월*10동	30,000		
		1)동주민센터(30명이하) 350,000원*12월*8동	33,600		

부서: 홍보정책과  
정책: 삶의 질 세계1등 도시 서초 위상 제고  
단위: 주요시책사업 등 규정홍보

(단위:천원)

부서·정책·단위(회계)·세부사업·편성목		예산액	전년도 예산액	비교증감
홍보정책과		1,412,240	1,469,211	△56,971
	삶의 질 세계1등 도시 서초 위상 제고	1,390,904	1,460,671	△69,767
	주요시책사업 등 규정홍보	913,345	925,700	△12,355
	언론매체를 통한 홍보	913,345	925,700	△12,355
	101 인건비	14,275	0	14,275
	04 기간제근로자등보수	14,275	0	14,275
	1)구정 동영상자료 제작 관리	14,275		
	2)인건비                    41,000원*2명*157일	12,874		
	2)5대보험료                    1,400,620원	1,401		
	201 일반운영비	819,470	831,100	△11,630
	01 사무관리비	819,470	831,100	△11,630
	1)일반수용비	819,470		
	2)신문구독료	49,140		
	3)국,담당관,과  15,000원*7종*33부서*12월	41,580		
	3)모니터용          15,000원*21종*2부*12월	7,560		
	2)지역신문 등  구독료          146,880,000원	146,880		
	2)통장 등  일간신문  구독료          15,000원*2,500부*12월	450,000		
	2)간행물구독(월,주간지 등)  18,450,000원	18,450		
	2)보도기사  모음집  발간          6,000,000원	6,000		
	2)스크랩용프로그램  사용료  650,000원*12월	7,800		
	2)구정역점시책홍보(광고)          1,500,000원*20종*2회	60,000		
	2)연합뉴스리더  프로그램  사용료          2,100,000원*12월	25,200		
	2)지역방송  규정홍보MOU  3,000,000원*12월	36,000		
	2)보도사진  영상전          20,000,000원	20,000		
	203 업무추진비	79,600	94,600	△15,000
	03 시책추진업무추진비	79,600	94,600	△15,000
	1)구정홍보활동비          900,000원*12월	10,800		
	1)기획홍보업무추진등          40,000,000원	40,000		
	1)주요시책홍보간담회등          1,000,000원*12월	12,000		
	1)언론사  정례기자설명회등  500,000원*6국*4회	12,000		
	1)홍보정책  및  마케팅  업무추진  4,800,000원	4,800		
	소통행정  서초  이미지  제고	459,759	508,171	△48,412
	홍보수단·매체의  다각화	24,562	36,613	△12,051
	201 일반운영비	24,562	36,613	△12,051
	01 사무관리비	24,562	33,013	△8,451
	1)일반수용비	24,562		
	2)구보발간                    2,350원*30부*100회	7,050		

부서: 홍보정책과  
정책: 삶의 질 세계1등 도시 서초 위상 제고  
단위: 소통행정 서초 이미지 제고

(단위:천원)

부서 · 정책 · 단위(회계) · 세부사업 · 편성목				예산액	전년도 예산액	비교증감			
				2)사진용품	5,612				
				3)인화료(5~ *7~ ) 400원*300매*12월	1,440				
				3)인화료(8~ *10~ ) 2,300원*20매*12월	552				
				3)인화료(11~ *14~ ) 5,040원*40매*12월	2,420				
				3)인화료(20~ *24~ ) 20,000원*5매*12월	1,200				
				2)행사기록용 촬영비 300,000원*4회	1,200				
				2)구정홍보물(팸플렛등) 제작 10,000,000원	10,000				
				2)카메라용 배터리 등 구매 700,000원	700				
				홍보 영상 콘텐츠 제작			109,966	145,414	△35,448
				201 일반운영비	10,566	3,414	7,152		
				01 사무관리비	2,614	2,614	0		
				1)일반수용비	2,614				
				2)TV모니터용 공테이프 3,000원*365개*0.25	274				
				2)방송녹화용 DVD 1,000원*20개*12월	240				
				2)ENG카메라 편집용 공테이프 30,000원*70개	2,100				
				02 공공운영비	7,952	800	7,152		
				1)시설장비유지비	7,952				
				2)ENG카메라 등 방송장비 200,000원*4분기	800				
				2)e-News Marker 유지보수 3,120,000원	3,120				
				2)인터넷방송 홈페이지 유지보수 4,032,000원	4,032				
				207 연구개발비	96,400	122,000	△25,600		
				02 전산개발비	96,400	122,000	△25,600		
				1)포털사이트 배너활용 홍보 6,000,000원	6,000				
				1)구공식 블로그 기획콘텐츠 제작 10,800,000원	10,800				
				1)인터넷방송 홈페이지 콘텐츠 제작	51,600				
				2)구정홍보 콘텐츠 제작 1,500,000원*24편	36,000				
				2)금요문화마당 콘텐츠 제작 1,300,000원*12회	15,600				
				1)민간 옥외전광판용 콘텐츠 제작 7,000,000원*4편	28,000				
				405 자산취득비	3,000	20,000	△17,000		
				01 자산및물품취득비	3,000	20,000	△17,000		
				1)카메라 삼각대 3,000,000원*1식	3,000				
				서초구소식지 발간			297,055	295,720	1,335
				201 일반운영비	285,295	283,720	1,575		
				01 사무관리비	260,725	260,320	405		
				1)일반수용비	260,725				
				2)서초구소식지 제작 231,600,000원	231,600				
				2)점자소식지 등 제작 14,625,000원	14,625				

부서: 홍보정책과  
정책: 삶의 질 세계1등 도시 서초 위상 제고  
단위: 소통행정 서초 이미지 제고

(단위:천원)

부서·정책·단위(회계)·세부사업·편성목				예산액	전년도 예산액	비교증감
			2)서초구소식지 DM작업비			
			100원*6,500부*12월	7,800		
			2)편집위원 수당	6,700		
			3)협상위원수당 100,000원*7명	700		
			3)편집위원수당 500,000원*12회	6,000		
			02 공공운영비	24,570	23,400	1,170
			1)공공요금 및 제세	24,570		
			2)소식지 발송 315원*6,500부*12월	24,570		
			203 업무추진비	960	1,200	△240
			03 시책추진업무추진비	960	1,200	△240
			1)시책업무추진비 960,000원	960		
			301 일반보상금	10,800	10,800	0
			12 기타보상금	10,800	10,800	0
			1)서초구 소식지	10,800		
			2)원고·사진 등 자료제공료 900,000원*12회	10,800		
			서초구 소식지 영문판 제작	28,176	30,424	△2,248
			201 일반운영비	28,176	30,424	△2,248
			01 사무관리비	28,176	30,424	△2,248
			1)서초소식 영문판 발행 5,754,000원*4회	23,016		
			1)영문소식지 DM작업 발송비 430원*3,000부*4회	5,160		
			지역주민 규정 참여 활성화	17,800	26,800	△9,000
			구정평가단 운영	1,800	2,000	△200
			201 일반운영비	1,000	1,000	0
			01 사무관리비	1,000	1,000	0
			1)방문 모니터 운영 1,000,000원	1,000		
			203 업무추진비	800	1,000	△200
			03 시책추진업무추진비	800	1,000	△200
			1)구정평가단 운영 800,000원	800		
			명예기자단 운영	1,200	1,500	△300
			203 업무추진비	1,200	1,500	△300
			03 시책추진업무추진비	1,200	1,500	△300
			1)명예기자단 운영 1,200,000원	1,200		
			서초예술단 운영	6,000	6,000	0
			201 일반운영비	5,000	5,000	0
			01 사무관리비	5,000	5,000	0
			1)장비(음향기기)임차 500,000원*10회	5,000		
			203 업무추진비	1,000	1,000	0
			03 시책추진업무추진비	1,000	1,000	0

부서: 홍보정책과  
정책: 삶의 질 세계1등 도시 서초 위상 제고  
단위: 지역주민 구정 참여 활성화

(단위:천원)

부서 · 정책 · 단위(회계) · 세부사업 · 편성목					예산액	전년도 예산액	비교증감
			1)서초예술단 운영	200,000원*5회	1,000		
			사이버 기자단 운영		8,800	9,200	△400
			203 업무추진비		1,600	2,000	△400
			03 시책추진업무추진비		1,600	2,000	△400
			1)사이버 기자단 운영		1,600		
			301 일반보상금		7,200	7,200	0
			10 행사실비보상금		7,200	7,200	0
			1)사이버 기자단 원고료		7,200		
			30,000원*20명*12월				
			행정운영경비(홍보정책과)		21,336	8,540	12,796
			기본경비		21,336	8,540	12,796
			기본경비		21,336	8,540	12,796
			201 일반운영비		17,136	4,340	12,796
			01 사무관리비		12,780	3,800	8,980
			1)급량비		3,360		
			2)특근매식비		3,360		
			7,000원*2명*240일				
			1)일반수용비		9,420		
			2)취재차량 임차료		9,420		
			785,000원*1대*12월				
			02 공공운영비		4,356	540	3,816
			1)공공요금 및 제세		756		
			2)이동전화기사용료		756		
			3)5급이상		540		
			45,000원*1대*12월				
			3)6급이하		216		
			18,000원*1대*12월				
			1)연료비		3,600		
			2)취재차량 주유비		3,600		
			300,000원*1대*12월				
			203 업무추진비		4,200	4,200	0
			04 부서운영업무추진비		4,200	4,200	0
			1)부서운영업무추진비(16명)		4,200		
			350,000원*12월				



부서: 오-케이민원센터  
정책: 주민만족 민원행정 서비스 구현  
단위: 원스톱 민원실 운영

(단위:천원)

부서·정책·단위(회계)·세부사업·편성목		예산액	전년도 예산액	비교증감
오-케이민원센터		1,213,071	1,544,978	△331,907
주민만족 민원행정 서비스 구현		945,095	1,279,059	△333,964
원스톱 민원실 운영		873,257	1,185,372	△312,115
민원관련 편의제공		506,739	739,314	△232,575
101 인건비		43,366	50,248	△6,882
04 기간제근로자등보수		43,366	50,248	△6,882
1)민원안내도우미 41,000원*4명*236일		38,704		
1)산재보험료 38,704,000원*3.4%		1,316		
1)국민연금부담금 38,704,000원*4.5%		1,742		
1)고용보험부담금 38,704,000원*1.3%		504		
1)건강보험부담금 38,704,000원*2.665%		1,032		
1)장기요양보험부담금 1,032,000원*6.55%		68		
201 일반운영비		40,740	57,281	△16,541
01 사무관리비		7,280	7,280	0
1)급량비		7,280		
2)토요민원서비스 특근매식비 7,000원*20명*52일		7,280		
02 공공운영비		27,460	40,001	△12,541
1)시설장비유지비		27,460		
2)통합증명시스템 유지보수 600,000원*12월		7,200		
2)복사기 유지관리 80,000원*12월		960		
2)등기우편물자동관리시스템 유지보수 300,000원*12월		3,600		
2)무인민원발급기 유지보수 130,000원*4대*12월		6,240		
2)수입증지요금계기 유지보수 80,000원*12월		960		
2)민원실 유지보수 등 8,500,000원		8,500		
03 행사운영비		6,000	10,000	△4,000
1)결혼중매 운영		6,000		
2)행사운영 위탁 5,000,000원		5,000		
2)장소임대 1,000,000원		1,000		
301 일반보상금		18,570	18,720	△150
12 기타보상금		18,570	18,720	△150
1)전문가상담코너 상담위원 자원봉사활동비 50,000원*1명*249일		12,450		
1)외국인도움코너 자원봉사활동비 30,000원*1명*204회		6,120		
308 자치단체등이전		404,063	382,233	21,830
05 자치단체간부담금		404,063	382,233	21,830
1)통합콜센터 상담원 인건비 400,830,000원		400,830		
1)통합자료관 시스템 유지보수 3,232,450원		3,233		

부서: 오-케이민원센터  
정책: 주민만족 민원행정 서비스 구현  
단위: 원스톱 민원실 운영

(단위:천원)

부서·정책·단위(회계)·세부사업·편성목		예산액	전년도 예산액	비교증감
	기록물 전산화	361,208	440,548	△79,340
	207 연구개발비	361,208	440,548	△79,340
	02 전산개발비	361,208	440,548	△79,340
	1)자료관리시스템 DB구축사업추진 424원*800,000면	339,200		
	1)민원신청서류 전산화 1,834,000원*12월	22,008		
	여권관련 편의제공	5,310	2,600	2,710
	201 일반운영비	5,310	2,600	2,710
	01 사무관리비	2,910	0	2,910
	1)화폐전시물 운반 및 설치비 2,500,000원*1식	2,500		
	1)현수막 제작 55,000원*2개	110		
	1)체험비 등 300,000원	300		
	02 공공운영비	2,400	2,600	△200
	1)시설장비유지비	2,400		
	2)전산기기 100,000원*20대*50%	1,000		
	2)복사기 200,000원*2대	400		
	2)판독기 등 여권장비 400,000원*1식	400		
	2)순번기 등 기타장비 600,000원*1식	600		
	민원실 환경 및 근무여건 개선	71,838	93,687	△21,849
	쾌적한 민원실 환경개선 및 시설유지관리	50,220	58,203	△7,983
	201 일반운영비	43,060	51,703	△8,643
	01 사무관리비	43,060	51,703	△8,643
	1)일반수용비	26,660		
	2)민원관련서식 인쇄물	14,300		
	3)민원처리절차안내책자 10,000원*200권	2,000		
	3)민원안내 팸플렛 700원*3,000매	2,100		
	3)인·허가증 서식 350원*25,000매	8,750		
	3)민원실비치용 사무용품 등 10,000원*10종*12월	1,200		
	3)외국인 인감대장 등 100원*3종*300매	90		
	3)건축민원 외1종 8,000원*20권	160		
	2)주민등록등·초본용지 24,500원*5상자*12월	1,470		
	2)전산용품구입	10,890		
	3)수입증지요금계기 소모품 50,000원*12월	600		
	3)통합발급기 호침 42,000원*8대*30개	10,080		
	3)순번대기표 인증기 감열기 3,500원*5대*12월	210		
	1)피복비	16,400		
	2)민원창구직원 근무복 200,000원*41명*2회	16,400		
	203 업무추진비	7,160	6,500	660

부서: 오-케이민원센터  
정책: 주민만족 민원행정 서비스 구현  
단위: 민원실 환경 및 근무여건 개선

(단위:천원)

부서 · 정책 · 단위(회계) · 세부사업 · 편성목				예산액	전년도 예산액	비교증감
			03 시책추진업무추진비	7,160	6,500	660
			1)민원행정 업무추진 4,800,000원	4,800		
			1)전문가상담 업무추진 960,000원	960		
			1)결혼중매 업무추진 500,000원	500		
			1)찾아가는 OK민원센터 업무추진 900,000원	900		
			여권민원실 시설유지관리 및 근무여건 개선	21,618	35,484	△13,866
			201 일반운영비	18,698	31,604	△12,906
			01 사무관리비	18,698	31,604	△12,906
			1)일반수용비	10,698		
			2)민원실환경개선비 1,000,000원	1,000		
			2)안내표지판 제작 200,000원*3개	600		
			2)고무인제작 10,000원*30개	300		
			2)여권택배봉투 20,000원*15상자	300		
			2)순번기울 3,500원*60롤*2회	420		
			2)모사전송기소모품 100,000원*3대	300		
			2)이중창봉투 210,000원*5상자	1,050		
			2)접착식 메모지 660원*800본	528		
			2)여권작성서식 인쇄 20원*200,000매	4,000		
			2)접수증 11원*200,000매	2,200		
			1)파복비	8,000		
			2)근무복 200,000원*20명*2회	8,000		
			203 업무추진비	1,920	2,400	△480
			03 시책추진업무추진비	1,920	2,400	△480
			1)여권업무추진 1,920,000원	1,920		
			305 배상금등	1,000	1,480	△480
			01 배상금등	1,000	1,480	△480
			1)여권업무 배상공제 50,000원*20명	1,000		
			행정운영경비(오-케이민원센터)	267,976	265,919	2,057
			기본경비	267,976	265,919	2,057
			기본경비	267,976	265,919	2,057
			201 일반운영비	261,916	259,739	2,177
			02 공공운영비	261,916	258,909	3,007
			1)공공요금 및 제세	261,916		
			2)엽서 220원*60건*249일	3,287		
			2)보통우편 250원*800건*249일	49,800		
			2)등기우편 1,750원*418건*249일	182,144		
			2)등기반송 1,500원*70건*249일	26,145		
			2)이동전화기사용료(5급이상) 45,000원*12월	540		
			203 업무추진비	6,060	6,180	△120

단위: 기본경비

부서 · 정책 · 단위(회계) · 세부사업 · 편성목				예산액	전년도 예산액	비교증감
		04	부서운영업무추진비	6,060	6,180	△ 120
		1)	부서운영업무추진비(61명)      505,000원*12월	6,060		

# 기 획 경 영 국

## 세출예산 사업명세서

(단위 : 천원)

부 서	예산액	정책사업		행정운영경비		재무활동	
			구성비		구성비		구성비
기획경영국	20,490,756	19,262,894	8.52%	1,227,862	1.42%	0	0.00%
기획예산과	5,471,487	4,354,533	1.93%	1,116,954	1.29%	0	0.00%
교육전산과	12,476,613	12,464,457	5.51%	12,156	0.02%	0	0.00%
기업환경과	1,032,677	1,023,251	0.45%	9,426	0.01%	0	0.00%
재 무 과	352,352	290,349	0.13%	62,003	0.07%	0	0.00%
세 무 1과	504,828	497,092	0.22%	7,736	0.01%	0	0.00%
세 무 2과	652,799	633,212	0.28%	19,587	0.02%	0	0.00%

# 세출예산사업명세서

2011년도 본예산 일반회계 기획예산과 ~ 세무2과

부서: 기획예산과

정책: 성과중심의 규정운영 및 효율적인 재정운영

단위: 성과중심의 주요업무추진

(단위:천원)

부서 · 정책 · 단위(회계) · 세부사업 · 편성목		예산액	전년도 예산액	비교증감
기획예산과		5,471,487	12,470,212	△6,998,725
성과중심의 규정운영 및 효율적인 재정운영		1,162,293	1,363,100	△200,807
성과중심의 주요업무추진		393,980	363,425	30,555
구정 시책, 주요업무계획수립 및 조정		320,000	192,400	127,600
201 일반운영비		93,000	120,000	△27,000
01 사무관리비		93,000	120,000	△27,000
1)구정주요업무 추진실적 보고서 2,000원*5종*4,000부		40,000		
1)구정주요업무계획 작성 10,000원*500부		5,000		
1)구정주요현황 10,000원*800부		8,000		
1)서초화보집 제작 50,000원*800부		40,000		
203 업무추진비		27,000	32,400	△5,400
03 시책추진업무추진비		27,000	32,400	△5,400
1)계절별 종합대책 추진 6,300,000원		6,300		
1)구정주요시책 추진 및 검토조정 6,300,000원		6,300		
1)기획경영국 업무추진 9,600,000원		9,600		
1)기획예산과 업무추진 4,800,000원		4,800		
207 연구개발비		200,000	40,000	160,000
01 연구용역비		200,000	40,000	160,000
1)서초구 중장기 발전계획(VISION 2020) 수립 200,000,000원		200,000		
살기좋은 도시 국제경연대회 운영		37,000	0	37,000
201 일반운영비		37,000	0	37,000
01 사무관리비		37,000	0	37,000
1)동영상 제작 20,000,000원		20,000		
1)국제경연대회 운영		17,000		
2)발표 PPT자료 작성 70,000원*100면		7,000		
2)발표 원고 영작 25,000원*100면		2,500		
2)발표도시간 교환 홍보물(브로셔등) 5,000,000원		5,000		
2)참가 도시간 교환 기념품 등 50,000원*50도시		2,500		
서초 북카페 운영		32,160	128,800	△96,640
201 일반운영비		20,160	7,300	12,860
01 사무관리비		5,160	7,300	△2,140
1)서초 북카페 운영		5,160		
2)정기간행물 구독료 10,000원*8종*12월		960		
2)어학시스템운영 S/W 구매 등 800,000원*2회		1,600		
2)독서 마일리지 제도운영 100,000원*6회		600		

부서: 기획예산과  
정책: 성과중심의 규정운영 및 효율적인 재정운영  
단위: 성과중심의 주요업무추진

(단위:천원)

부서 · 정책 · 단위(회계) · 세부사업 · 편성목				예산액	전년도 예산액	비교증감
			2)독서프로그램 운영 2,000,000원	2,000		
			02 공공운영비	15,000	0	15,000
			1)e-행정자료 유지보수 등(업데이트) 15,000,000원	15,000		
			405 자산취득비	12,000	61,000	△49,000
			02 도서구입비	12,000	61,000	△49,000
			1)서초 북카페 도서구입비 2,000,000원*6회	12,000		
			서초 주니어 포럼 운영	4,820	16,150	△11,330
			201 일반운영비	2,900	7,200	△4,300
			01 사무관리비	500	2,000	△1,500
			1)자료발간비 500,000원	500		
			03 행사운영비	2,400	5,200	△2,800
			1)서초주니어포럼참가자 연수 50,000원*20명*2회	2,000		
			1)벤치마킹 5,000원*20명*4회	400		
			203 업무추진비	1,920	4,800	△2,880
			03 시책추진업무추진비	1,920	4,800	△2,880
			1)서초주니어포럼운영 1,920,000원	1,920		
			효율적인 재정운영	104,400	90,945	13,455
			건전 재정운영	56,600	39,600	17,000
			202 여비	2,400	3,600	△1,200
			01 국내여비	2,400	3,600	△1,200
			1)지방자치행정 및 재정운영 비교시찰 200,000원*6명*2회	2,400		
			203 업무추진비	4,200	6,000	△1,800
			03 시책추진업무추진비	4,200	6,000	△1,800
			1)예산조정업무 및 재정분석 등 4,200,000원	4,200		
			303 포상금	50,000	30,000	20,000
			01 포상금	50,000	30,000	20,000
			1)예산절약성과금 50,000,000원	50,000		
			예산편성지침 수립 및 운영	31,800	34,500	△2,700
			201 일반운영비	25,500	25,500	0
			01 사무관리비	25,500	25,500	0
			1)사업예산편성 기본지침 및 참고자료 10,000원*2종*120부	2,400		
			1)사업예산서(안) 35,000원*100부	3,500		
			1)사업예산서(안) 사업설명서 20,000원*100부	2,000		
			1)사업예산서 40,000원*200부	8,000		
			1)추경사업예산서(안) 25,000원*100부	2,500		

부서: 기획예산과  
정책: 성과중심의 규정운영 및 효율적인 재정운영  
단위: 효율적인 재정운영

(단위:천원)

부서 · 정책 · 단위(회계) · 세부사업 · 편성목				예산액	전년도 예산액	비교증감
			1)추경사업예산서(안) 사업설명서 15,000원*100부	1,500		
			1)추경사업예산서 30,000원*120부	3,600		
			1)중기재정계획 20,000원*100부	2,000		
			203 업무추진비	6,300	9,000	△2,700
			03 시책추진업무추진비	6,300	9,000	△2,700
			1)예산편성 및 운영 등 6,300,000원	6,300		
			지방재정시스템 운영	16,000	16,845	△845
			403 자치단체등자본이전	16,000	16,845	△845
			02 공기관등에대한대행사업비	16,000	16,845	△845
			1)지방재정관리시스템 유지보수비 16,000,000원	16,000		
			소송 승소율 제고 및 법제사무의 효율적운영	584,413	725,180	△140,767
			소송수행 관련 제반 비용	384,413	425,180	△40,767
			201 일반운영비	367,133	368,550	△1,417
			01 사무관리비	358,250	361,550	△3,300
			1)일반수용비	338,450		
			2)법률관련 서적구입 50,000원*4종	200		
			2)생활법률 소책자 발간 10,000원*300부	3,000		
			2)대한민국 현행법령집 수록 98,480원*4질*12회	4,728		
			2)행정소송비용	168,198		
			3)소송착수금 1,100,000원*60건	66,000		
			3)소송인지대 142,500원*60건	8,550		
			3)소송송달료 60,400원*2명*60건	7,248		
			3)소송사례금 1,440,000원*60건	86,400		
			2)민사소송비용	149,124		
			3)소송착수금 2,200,000원*30건	66,000		
			3)소송인지대 230,000원*30건	6,900		
			3)소송송달료 60,400원*2명*30건	3,624		
			3)소송사례금 2,420,000원*30건	72,600		
			2)법률자문비용 110,000원*3명*40건	13,200		
			1)고문변호사 운영수당 165,000원*10명*12월	19,800		
			02 공공운영비	8,883	7,000	1,883
			1)소송공탁금 1,000,000원	1,000		
			1)법무행정시스템 유지보수 6,228,000원	6,228		
			1)소송기일 사전안내시스템 유지보수 206,800원*8월	1,655		
			203 업무추진비	8,280	11,400	△3,120
			03 시책추진업무추진비	8,280	11,400	△3,120
			1)각부서 소송수행활동 5,880,000원	5,880		



부서: 기획예산과  
정책: 성과중심의 규정운영 및 효율적인 재정운영  
단위: 소송 승소를 제고 및 법제사무의 효율적운영

(단위:천원)

부서·정책·단위(회계)·세부사업·편성목				예산액	전년도 예산액	비교증감
			1)고문변호사 소송수행간담회 등	1,440,000원	1,440	
			1)소송 및 자치법규정비 등	960,000원	960	
			303 포상금	9,000	9,000	0
			01 포상금	9,000	9,000	0
			1)소송유공자 포상	9,000		
			2)본안사건	100,000원*120건*50%	6,000	
			2)신청사건	50,000원*120건*50%	3,000	
			소송배상금	200,000	300,000	△100,000
			305 배상금등	200,000	300,000	△100,000
			01 배상금등	200,000	300,000	△100,000
			1)소송배상금	200,000,000원	200,000	
			과학적이고 체계적인 통계조사	25,540	33,680	△8,140
			사업체기초통계 및 광업·제조업 통계조사	8,040	13,680	△5,640
			201 일반운영비	4,320	5,200	△880
			01 사무관리비	4,320	5,200	△880
			1)통계관련 홍보	70,000원*16개	1,120	
			1)통계조사관련 인쇄물제작 등		3,200	
			2)통계조사 협조 안내문	20원*40,000부	800	
			2)사업체기초통계조사 보고서	10,000원*240부	2,400	
			202 여비	1,920	3,480	△1,560
			01 국내여비	1,920	3,480	△1,560
			1)교육여비(구·동)	20,000원*2명*9회*2일	720	
			1)실사지도 및 내검지도	20,000원*4명*15일	1,200	
			203 업무추진비	1,800	5,000	△3,200
			03 시책추진업무추진비	1,800	5,000	△3,200
			1)각종 통계조사 교육 및 간담회 등	1,800		
			2)사업체 기초통계조사	800,000원	800	
			2)경제 총조사	1,000,000원	1,000	
			통계연보 및 규정현황통계 책자 발간	17,500	20,000	△2,500
			201 일반운영비	17,500	20,000	△2,500
			01 사무관리비	17,500	20,000	△2,500
			1)통계연보 발간	25,000원*300부	7,500	
			1)주요사업 통계책자 발간	20,000원*500부	10,000	
			고객만족 및 성과창출을 위한 행정혁신	53,960	149,870	△95,910
			혁신역량 제고·혁신과제 발굴	53,960	149,870	△95,910
			201 일반운영비	29,500	42,920	△13,420
			01 사무관리비	9,500	20,000	△10,500
			1)창의혁신관련 홍보물	10,000원*500부	5,000	

부서: 기획예산과  
정책: 성과중심의 규정운영 및 효율적인 재정운영  
단위: 고객만족 및 성과창출을 위한 행정혁신

(단위:천원)

부서·정책·단위(회계)·세부사업·편성목				예산액	전년도 예산액	비교증감
			1)외부교육기관 위탁교육 관련 경비 180,000원*15명	2,700		
			1)직원혁신 외부강사 초빙 400,000원*2회	800		
			1)경진대회 부대 행사경비 1,000,000원	1,000		
		02 공공운영비		20,000	22,920	△2,920
		1)서초한마당시스템 유지보수 20,000,000원		20,000		
		202 여비		900	1,500	△600
		01 국내여비		900	1,500	△600
		1)혁신업무 비교시찰 150,000원*3명*2회		900		
		203 업무추진비		3,360	4,800	△1,440
		03 시책추진업무추진비		3,360	4,800	△1,440
		1)혁신업무추진 3,360,000원		3,360		
		301 일반보상금		4,200	6,300	△2,100
		12 기타보상금		4,200	6,300	△2,100
		1)서초구 창안제도 입상자 시상		4,200		
		2)금상 1,000,000원*1건*2회		2,000		
		2)은상 500,000원*1건*2회		1,000		
		2)동상 300,000원*1건*2회		600		
		2)장려상 100,000원*1건*2회		200		
		2)노력상 50,000원*4건*2회		400		
		303 포상금		16,000	44,350	△28,350
		01 포상금		16,000	44,350	△28,350
		1)제안 및 실행제도 입상자 시상 10,000,000원		10,000		
		1)서초한마당 콘텐츠별 등록우수자 시상 50,000원*5명*6부문*4회		6,000		
		기관공통 재정운영		211,080	228,275	△17,195
		구 행정조직 및 규정 주요업무추진		211,080	228,275	△17,195
		기관공통 재정 효율적 지원		211,080	228,275	△17,195
		201 일반운영비		60,000	80,000	△20,000
		01 사무관리비		60,000	80,000	△20,000
		1)기관운영공통경비(구공통) 60,000,000원		60,000		
		202 여비		31,080	58,275	△27,195
		01 국내여비		31,080	58,275	△27,195
		1)기관운영 업무수행여비(구공통)		31,080		
		2)공무원,청원경찰 20,000원*1,295명*10%*12일		31,080		
		203 업무추진비		60,000	60,000	0
		03 시책추진업무추진비		60,000	60,000	0
		1)주요현안업무추진(구공통) 20,000,000원		20,000		
		1)구정주요시책업무추진(구공통) 20,000,000원		20,000		

부서: 기획예산과  
정책: 기관공통 재정운영  
단위: 구 행정조직 및 규정 주요업무추진

(단위:천원)

부서 · 정책 · 단위(회계) · 세부사업 · 편성목				예산액	전년도 예산액	비교증감
			1)구행정조직업무추진(구공통)      20,000,000원	20,000		
			405 자산취득비	60,000	30,000	30,000
			01 자산및물품취득비	60,000	30,000	30,000
			1)기관운영 비품구입                      60,000,000원	60,000		
	재원관리			2,981,160	9,712,485	△6,731,325
		예비비		2,981,160	9,712,485	△6,731,325
			예비비	2,981,160	9,712,485	△6,731,325
			801 예비비	2,981,160	9,712,485	△6,731,325
			01 예비비	2,981,160	9,712,485	△6,731,325
			1)예비비                                      2,981,160,000원	2,981,160		
행정운영경비(기획예산과)			1,116,954	1,166,352	△49,398	
		기본경비		1,116,954	1,166,352	△49,398
			기본경비		1,116,954	1,166,352
	201 일반운영비		474,354	543,912	△69,558	
	01 사무관리비		469,168	540,658	△71,490	
	1)위원회 운영(24부서)					
	70,000원*7명*56개*4회*0.8		87,808			
	1)기획경영국 공통경비		40,520			
	2)기본사무용품 구입비                      20,000원*190명		3,800			
	2)복사기용품		13,140			
	3)토너                                              100,000원*12개*6부서		7,200			
	3)드럼                                              330,000원*3개*6부서		5,940			
	2)전산용품		23,580			
	3)토너                                              150,000원*16개*6부서		14,400			
	3)드럼                                              90,000원*6개*6부서		3,240			
	3)토너드럼(일체형)      110,000원*9개*6부서		5,940			
	1)정기간행물구독                      6,000원*3종*40부*12월		8,640			
	1)평가자료 발간                              10,000원*200부*5회		10,000			
	1)외국어서적 번역료                      30,000원*50쪽*2회		3,000			
	1)기획경영국 기본업무수행 특근매식비                      7,000원*190명*240일		319,200			
	02 공공운영비		5,186	3,254	1,932	
	1)공공요금 및 제세		1,686			
	2)자동차세(소형승용)                      45,000원*2회		90			
	2)자동차보험료(소형승용)                      300,000원*1회		300			
	2)이동전화기사용료		1,296			
	3)5급이상                                      45,000원*2대*12월		1,080			
	3)6급이하                                      18,000원*1대*12월		216			
	1)차량선박비(소형승용)                      2,000,000원*1대		2,000			

단위: 기본경비

비교증감

1)사무실품(복사기등) 유지관리비 1,500,000원	1,500		
202 여비	638,400	618,240	20,160
01 국내여비 1)기획경영국 기본업무수행여비 20,000원*190명*168일	638,400 638,400	618,240	20,160
203 업무추진비	4,200	4,200	0
04 부서운영업무추진비 1)부서운영업무추진비(25명) 350,000원*12월	4,200 4,200	4,200	0

부서: 교육전산과  
정책: 최고 교육도시 조성  
단위: 평생교육 인프라 구축

(단위:천원)

부서 · 정책 · 단위(회계) · 세부사업 · 편성목		예산액	전년도 예산액	비교증감
교육전산과		국 12,476,613 구 52,464 12,424,149	18,237,282	△5,760,669
최고 교육도시 조성		309,050	4,775,224	△4,466,174
평생교육 인프라 구축		153,710	3,659,825	△3,506,115
평생학습도시 조성		70,200	70,635	△435
201 일반운영비		200	300	△100
01 사무관리비		200	300	△100
1)평생교육협의회 운영 200,000원		200		
307 민간이전		70,000	70,035	△35
05 민간위탁금		70,000	70,035	△35
1)서울교대 연계 평생교육프로그램 운영 14,000,000원*5개		70,000		
학부모 대상 자녀코칭 특강 운영		75,830	46,000	29,830
201 일반운영비		2,870	8,800	△5,930
03 행사운영비		2,870	8,800	△5,930
1)학부모 자녀코치 특강		2,870		
2)홍보포스터 700,000원*2회		1,400		
2)리플렛 600,000원*2회		1,200		
2)행사현수막 55,000원*2회		110		
2)행사물품구입 80,000원*2회		160		
203 업무추진비		960	1,200	△240
03 시책추진업무추진비		960	1,200	△240
1)학부모 자녀코칭 업무추진 80,000원*12회		960		
301 일반보상금		72,000	36,000	36,000
10 행사실비보상금		72,000	36,000	36,000
1)학부모 자녀코칭 특강 사례비 1,500,000원*48회		72,000		
명품 교육정책 수립 및 운영		7,680	14,960	△7,280
201 일반운영비		7,180	13,960	△6,780
01 사무관리비		500	600	△100
1)교육발전협의회 및 운영위원회 운영 500,000원		500		
03 행사운영비		6,680	13,360	△6,680
1)대입 입학설명회		6,680		
2)교재제작 3,000원*1,000부*1회		3,000		
2)홍보포스터 1,000원*1,000매*1회		1,000		
2)LED 및 행사현수막 580,000원*1회		580		
2)강사료 2,000,000원*1회		2,000		
2)행사물품구입 100,000원*1회		100		

부서: 교육전산과  
정책: 최고 교육도시 조성  
단위: 평생교육 인프라 구축

(단위:천원)

부서 · 정책 · 단위(회계) · 세부사업 · 편성목				예산액	전년도 예산액	비교증감
			203 업무추진비	500	1,000	△500
			03 시책추진업무추진비	500	1,000	△500
			1)대입 입학설명회 500,000원*1회	500		
			영어교육 및 사용환경 조성	155,340	1,115,399	△960,059
			영어 사용환경 조성	58,100	112,790	△54,690
			201 일반운영비	56,660	109,590	△52,930
			01 사무관리비	56,660	99,590	△42,930
			1)외국어사용 가능업소 운영	4,600		
			2)홍보마크 제작 100,000원*30개	3,000		
			2)간담회 개최 1,000,000원	1,000		
			2)글로벌 소양교육 300,000원*2시간	600		
			1)서초구 종합영문안내서 발간	37,100		
			2)책자발간 140원*230쪽*1,000부	32,200		
			2)번역감수 70,000원*70쪽	4,900		
			1)덜위치칼리지 연계사업 운영	2,960		
			2)플래카드 제작 70,000원*2개*4회	560		
			2)행사지원 2,000원*300명*4회	2,400		
			1)영어간부회의 운영	12,000		
			2)영어구술교육 운영 100,000원*10시간*12월	12,000		
			203 업무추진비	1,440	1,800	△360
			03 시책추진업무추진비	1,440	1,800	△360
			1)영어 사용환경 조성 120,000원*12회	1,440		
			직원 영어교육 운영	66,240	123,720	△57,480
			201 일반운영비	64,800	120,960	△56,160
			01 사무관리비	64,800	120,960	△56,160
			1)직원 영어교육 운영	64,800		
			2)영어 회화과정 운영 1,200,000원*12회*3개반	43,200		
			2)공인 어학과정 운영 1,200,000원*6회*1개반	7,200		
			2)영어작문과정 1,200,000원*12회*1개반	14,400		
			203 업무추진비	1,440	1,800	△360
			03 시책추진업무추진비	1,440	1,800	△360
			1)직원영어교육 업무추진 120,000원*12회	1,440		
			서초구 영어센터 운영	31,000	40,000	△9,000
			201 일반운영비	31,000	40,000	△9,000
			01 사무관리비	15,000	0	15,000
			1)영어도서 구매 5,000,000원*3개소	15,000		
			02 공공운영비	16,000	40,000	△24,000
			1)시설장비유지비	16,000		

부서: 교육전산과  
정책: 최고 교육도시 조성  
단위: 영어교육 및 사용환경 조성

(단위:천원)

부서 · 정책 · 단위(회계) · 세부사업 · 편성목				예산액	전년도 예산액	비교증감
			2)환경편의시설 수리 등	16,000,000원	16,000	
			명품학교 육성	9,429,046	10,221,502	△792,456
			교육경쟁력 강화 프로그램 지원	1,907,170	1,644,800	262,370
			명품학교 육성 학력신장 프로그램 지원	1,646,720	1,644,800	1,920
			203 업무추진비	6,720	4,800	1,920
			03 시책추진업무추진비	6,720	4,800	1,920
			1)학력신장 프로그램 운영지원 업무추진 160,000원*12월	1,920		
			1)교육전산 업무추진 400,000원*12월	4,800		
			308 자치단체등이전	1,640,000	1,640,000	0
			06 교육기관에대한보조금	1,640,000	1,640,000	0
			1)학력신장 프로그램 지원 100,000,000원*11개교	1,100,000		
			1)자기주도학습 프로그램 운영 540,000,000원	540,000		
			서초 입학정보센터 설립 및 운영	260,450	0	260,450
			201 일반운영비	4,050	0	4,050
			01 사무관리비	3,000	0	3,000
			1)복사용지, 비품구매비 등 3,000,000원	3,000		
			02 공공운영비	1,050	0	1,050
			1)인터넷 사용료 1,050,000원	1,050		
			307 민간이전	227,540	0	227,540
			05 민간위탁금	227,540	0	227,540
			1)서초 입학정보센터 운영 227,540,000원	227,540		
			401 시설비및부대비	20,000	0	20,000
			01 시설비	20,000	0	20,000
			1)서초 입학정보센터 건립 20,000	20,000		
			2)칸막이 및 외벽 간판설치공사 20,000,000원	20,000		
			405 자산취득비	8,860	0	8,860
			01 자산및물품취득비	8,860	0	8,860
			1)책상, 의자, 복사기 등 구매 8,860,000원	8,860		
			교육기반강화	7,521,876	8,576,702	△1,054,826
			교육환경개선 보조금 지원	3,640,000	4,800,000	△1,160,000
			308 자치단체등이전	3,640,000	4,800,000	△1,160,000
			06 교육기관에대한보조금	3,640,000	4,800,000	△1,160,000
			1)학교 교육환경개선보조금 3,640,000,000원	3,640,000		
			학교 급식 지원	629,866	293,169	336,697
			308 자치단체등이전	629,866	293,169	336,697
			06 교육기관에대한보조금	629,866	293,169	336,697

부서: 교육전산과  
정책: 명품학교 육성  
단위: 교육기반강화

(단위:천원)

부서 · 정책 · 단위(회계) · 세부사업 · 편성목				예산액	전년도 예산액	비교증감
		1)초등학교 우수농축산물 학교급식 전개 지원 75원*13,122명*180일		177,147		
		1)중학교 우수농축산물 학교급식 전개 지원 94원*8,830명*165일		136,954		
		1)고등학교 우수농축산물 학교급식 전개 지원 101원*9,202명*160일		148,705		
		1)유치원 유기농우유 보급지원 6,160원*2,260명*12월		167,060		
		원어민 영어교사 운영		2,600,000	2,993,483	△393,483
		308 자치단체등이전		2,600,000	2,993,483	△393,483
		06 교육기관에대한보조금		2,600,000	2,993,483	△393,483
		1)원어민영어보조교사 운영보조금		2,542,800		
		2)보수(보험료 포함) 33,600,000원*52명		1,747,200		
		2)항공료(왕복) 2,000,000원*52명		104,000		
		2)주거비용 10,800,000원*52명		561,600		
		2)채용경비 1,000,000원*52명		52,000		
		2)워크숍 및 오리엔테이션 경비 1,000,000원*52명		52,000		
		2)연수 및 장학 500,000원*52명		26,000		
		1)다문화가정 영어보조교사 운영보조금		57,200		
		2)급여 등 28,600,000원*2명		57,200		
		유치원 교육환경개선 지원		588,600	360,000	228,600
		308 자치단체등이전		588,600	360,000	228,600
		06 교육기관에대한보조금		588,600	360,000	228,600
		1)사립유치원 종일제 등 운영지원 500,000원*19개원*3반*12월		342,000		
		1)사립유치원 환경개선보조금 3,000,000원*19개원*1회		57,000		
		1)사립유치원교사 근무여건 개선 100,000원*158명*12월		189,600		
		서초문화탐방교실 운영		61,150	61,950	△800
		201 일반운영비		16,500	16,500	0
		01 사무관리비		16,500	16,500	0
		1)일반수용비		16,500		
		2)교재제작 3,000원*250부*22개교		16,500		
		203 업무추진비		3,400	4,200	△800
		03 시책추진업무추진비		3,400	4,200	△800
		1)서초문화탐방교실운영 3,400,000원		3,400		
		308 자치단체등이전		41,250	41,250	0
		06 교육기관에대한보조금		41,250	41,250	0
		1)버스임차료 330,000원*125대		41,250		
		교육지원운영		2,260	3,080	△820



부서: 교육전산과  
정책: 명품학교 육성  
단위: 교육기반강화

(단위:천원)

부서·정책·단위(회계)·세부사업·편성목				예산액	전년도 예산액	비교증감
			201 일반운영비	1,300	800	500
			01 사무관리비	800	800	0
			1)녹색어머니회 자원봉사 지원 2,000원*200명*2회	800		
			03 행사운영비	500	0	500
			1)학부모단체 간담회 100,000원*5회	500		
			203 업무추진비	960	1,200	△240
			03 시책추진업무추진비	960	1,200	△240
			1)교육지원 활성화 추진 960,000원	960		
			IT기반 스마트 전자행정 구현	2,726,361	3,228,616	△502,255
			국	52,464		
			구	2,673,897		
			정보화 계획과 네트워크 확충	681,418	749,896	△68,478
			전산장비 개선과 유지관리	336,691	388,926	△52,235
			201 일반운영비	72,251	70,751	1,500
			01 사무관리비	5,000	3,500	1,500
			1)전산장비 소모품	5,000		
			2)마우스, 키보드 등 3,000,000원	3,000		
			2)사랑의 PC용 마우스, 키보드 등 2,000,000원	2,000		
			02 공공운영비	67,251	67,251	0
			1)시설장비유지비	67,251		
			2)구·동 전산장비 유지보수 67,251,000원	67,251		
			203 업무추진비	1,440	1,800	△360
			03 시책추진업무추진비	1,440	1,800	△360
			1)정보화기획업무추진 1,440,000원	1,440		
			405 자산취득비	263,000	316,375	△53,375
			01 자산및물품취득비	263,000	316,375	△53,375
			1)다기능 사무기기 구매	263,000		
			2)구, 동 컴퓨터 본체 970,000원*200대	194,000		
			2)구, 동 컴퓨터모니터 300,000원*200대	60,000		
			2)구, 동 레이저프린터구매 500,000원*18대	9,000		
			정보소외계층 및 직원 정보화교육	172,480	205,310	△32,830
			201 일반운영비	171,520	181,200	△9,680
			01 사무관리비	153,520	161,360	△7,840
			1)일반운영비	86,680		
			2)만55세이상 어르신 정보화교육 교재 10,000원*30명*81회	24,300		
			2)장애인 정보화교육 교재 10,000원*122권	1,220		
			2)다운화가정 정보화교육 교재 10,000원*264권	2,640		

부서: 교육전산과  
정책: IT기반 스마트 전자행정 구현  
단위: 정보화 계획과 네트워크 확충

(단위:천원)

부서·정책·단위(회계)·세부사업·편성목				예산액	전년도 예산액	비교증감
			2)새터민 정보화교육 교재			
			10,000원*24명*3회	720		
			2)직원 정보화교육 교재	2,800		
			10,000원*20명*14회			
			2)IT교육센터 운영 소모품	5,000		
			5,000,000원			
			2)사이버교육 위탁운영비	50,000		
			50,000,000원			
			1)운영수당	66,840		
			2)만55세이상 어르신 정보화교육 강사료			
			30,000원*1,620시간	48,600		
			2)장애인 정보화교육 강사료	6,600		
			30,000원*220시간			
			2)다문화가정 정보화교육 강사료	5,640		
			30,000원*188시간			
			2)새터민 정보화교육 강사료	1,800		
			30,000원*60시간			
			2)직원 정보화교육 강사료	4,200		
			30,000원*140시간			
			02 공공운영비	12,000	12,600	△600
			1)공공요금 등	9,600		
			800,000원*12월			
			1)시설유지보수	2,400		
			2,400,000원			
			03 행사운영비	6,000	7,240	△1,240
			1)공무원정보지식인대회 운영	3,000		
			3,000,000원*1회			
			1)어르신 인터넷 과거시험 운영	3,000		
			3,000,000원*1회			
			203 업무추진비	960	1,200	△240
			03 시책추진업무추진비	960	1,200	△240
			1)정보화교육 운영 간담회	960		
			240,000원*4회			
			행정혁신 정보시스템 도입	172,247	155,660	16,587
			201 일반운영비	153,747	154,460	△713
			01 사무관리비	95,000	120,931	△25,931
			1)업무용 프로그램 구입 등	95,000		
			95,000,000원			
			02 공공운영비	58,747	33,529	25,218
			1)시설장비유지비	58,747		
			2)e-0K민원센터 솔루션 등 유지보수	21,816		
			21,815,250원			
			2)인사핫라인 및 전산개발 S/W	2,266		
			2,266,000원			
			2)메일시스템 유지보수	15,063		
			15,062,370원			
			2)보조기억매체 관리시스템 유지보수	9,187		
			9,187,000원			
			2)웹하드시스템 유지보수	4,017		
			4,016,400원			
			2)스팸차단시스템 유지보수	3,708		
			3,707,400원			
			2)S/W관리시스템 유지보수	2,690		
			2,689,170원			
			203 업무추진비	900	1,200	△300
			03 시책추진업무추진비	900	1,200	△300

부서: 교육전산과  
정책: IT기반 스마트 전자행정 구현  
단위: 정보화 계획과 네트워크 확충

(단위:천원)

부서 · 정책 · 단위(회계) · 세부사업 · 편성목				예산액	전년도 예산액	비교증감
			1)정보화전략위원회 운영 간담회 300,000원*3회	900		
			405 자산취득비	17,600	0	17,600
			01 자산및물품취득비	17,600	0	17,600
			1)시각장애인용 보이스아이메이트 880,000원*20대	17,600		
			전산 시스템과 홈페이지 고도화	766,226	1,075,456	△309,230
			국	52,464		
			구	713,762		
			전산운영 시스템 유지관리	386,172	373,106	13,066
			201 일반운영비	384,732	371,306	13,426
			01 사무관리비	3,000	13,000	△10,000
			1)일반운영비	3,000		
			2)정보통신실 환경정비 등 3,000,000원	3,000		
			02 공공운영비	381,732	358,306	23,426
			1)시설장비유지비	337,332		
			2)주전산기 통합 유지보수 158,700,000원	158,700		
			2)통합인증시스템 유지보수 2,316,000원	2,316		
			2)전자문서시스템 유지보수 32,135,000원	32,135		
			2)지리정보시스템 운용S/W 유지보수 5,700,000원	5,700		
			2)통합메시징시스템 유지보수 8,024,000원	8,024		
			2)e-자료모아시스템 유지보수 7,013,000원	7,013		
			2)새울 통합 업무지원시스템 유지보수 3,990,000원	3,990		
			2)홈페이지 개선과 유지보수 100,000,000원	100,000		
			2)홈페이지 관련 솔루션 유지보수 19,454,000원	19,454		
			1)공공요금 및 제세	44,400		
			2)홈페이지 도메인 사용료 600,000원	600		
			2)실명인증 확인 서비스 요금 600,000원	600		
			2)통합메시징시스템 사용료 3,600,000원*12월	43,200		
			203 업무추진비	1,440	1,800	△360
			03 시책추진업무추진비	1,440	1,800	△360
			1)전산운영 업무추진 1,440,000원	1,440		
			전산운영 시스템 보강 증설	169,000	451,549	△282,549
			207 연구개발비	55,000	331,549	△276,549
			02 전산개발비	55,000	331,549	△276,549
			1)행정전산화 지원사업 30,000,000원	30,000		
			1)시군구공통기반시스템용 DB보안 솔루션 구매 25,000,000원	25,000		

부서: 교육전산과  
정책: IT기반 스마트 전자행정 구현  
단위: 전산 시스템과 홈페이지 고도화

(단위:천원)

부서 · 정책 · 단위(회계) · 세부사업 · 편성목				예산액	전년도 예산액	비교증감
			405 자산취득비	114,000	120,000	△6,000
			01 자산및물품취득비	114,000	120,000	△6,000
			1)전자문서시스템 저장장치 보강 60,000,000원	60,000		
			1)주요사업관리시스템 서버 교체 48,000,000원	48,000		
			1)DB보안 솔루션용 서버 6,000,000원	6,000		
			시군구 공통기반 시스템 운영	211,054	250,801	△39,747
			국	52,464		
			구	158,590		
			201 일반운영비	146,703	160,801	△ 14,098
			국	52,464		
			구	94,239		
			01 사무관리비	146,703	160,801	△ 14,098
			1)시군구 공통기반시스템 리스료 69,683,000원	69,683		
			국	27,873		
			구	41,810		
			1)시군구 행정정보시스템 노후장비 교체 리스료 77,020,000원	77,020		
			국	24,591		
			구	52,429		
			403 자치단체등자본이전	64,351	80,000	△ 15,649
			02 공기관등에대한대행사업비	64,351	80,000	△ 15,649
			1)시군구행정정보 전산장비 유지보수 64,351,000원	64,351		
정보통신 기반과 사이버 보안 강화				1,278,717	1,403,264	△ 124,547
			정보통신 시스템 유지관리	585,695	590,368	△4,673
			201 일반운영비	584,255	588,568	△4,313
			01 사무관리비	12,100	15,250	△3,150
			1)정보통신운영 소모품	12,100		
			2)LAN Cable(cat5E) 130,000원*50통	6,500		
			2)RJ-45 커넥터잭 50,000원*30통	1,500		
			2)RJ-커넥터 보호캡 50,000원*30통	1,500		
			2)몰딩 90,000원*10통	900		
			2)랜카드 34,000원*50개	1,700		
			02 공공운영비	572,155	573,318	△ 1,163
			1)시설장비유지비	152,155		
			2)통신장비 및 회선 유지보수 5,000,000원*12월	60,000		
			2)항온항습기 유지보수(4대) 2,870,000원	2,870		
			2)UPS 유지보수(15대) 13,450,000원	13,450		
			2)침입차단시스템 유지보수 9,460,000원	9,460		
			2)서버보안시스템 유지보수 8,300,000원	8,300		
			2)시군구 암호화장비 유지보수 4,500,000원	4,500		
			2)통합보안관제시스템 유지보수 7,065,000원	7,065		

부서·정책·단위(회계)·세부사업·편성목				예산액	전년도 예산액	비교증감
			2)침입방지시스템 유지보수	9,700,000원	9,700	
			2)D-도스대응시스템 유지보수	4,050,000원	4,050	
			2)데이터보안시스템 유지보수	5,720,000원	5,720	
			2)사용전검사 계측장비 유지보수	3,000,000원	3,000	
			2)네트워크 IP관리시스템 유지보수	3,700,000원	3,700	
			2)우면산자연생태공원 정보화시스템 유지보수	8,700,000원	8,700	
			2)e-팩스시스템 유지보수	4,300,000원	4,300	
			2)IP동보방송시스템 유지보수	7,340,000원	7,340	
			1)공공요금 및 제세	420,000		
			2)정보통신 회선이용료	35,000,000원*12월	420,000	
		203	업무추진비	1,440	1,800	△360
		03	시책추진업무추진비	1,440	1,800	△360
			1)정보통신 업무추진	1,440,000원	1,440	
		정보통신과 보안시스템 개선확충		291,507	538,770	△247,263
		201	일반운영비	37,507	37,770	△263
		01	사무관리비	37,507	37,770	△263
			1)바이러스 백신 라이선스 구매(PC 및 서버용)	37,507,000원	37,507	
		401	시설비및부대비	80,000	180,000	△100,000
		01	시설비	80,000	180,000	△100,000
			1)구, 보건소,의회 등 정보통신 환경정비	40,000,000원*1식	40,000	
			1)정보통신실 환경정비(전력통신기타)	40,000,000원*1식	40,000	
		405	자산취득비	174,000	230,000	△56,000
		01	자산및물품취득비	174,000	230,000	△56,000
			1)네트워크 접근제어시스템 구축	150,000,000원*1식	150,000	
			1)동주민센터 UPS구매설치(5KVA)	3,000,000원*8대	24,000	
		서초25시센터 유지관리		401,515	274,126	127,389
		201	일반운영비	174,975	160,526	14,449
		01	사무관리비	16,150	19,800	△3,650
			1)서초25시센터 운영 소모품	16,150		
			2)DLP큐브 필터	150,000원*24개	3,600	
			2)DLP큐브 램프	1,650,000원*3개	4,950	
			2)하드디스크	800,000원*6개	4,800	
			2)서브메모리	400,000원*2개	800	
			2)환경개선 소모품	2,000,000원*1식	2,000	

부서: 교육전산과

정책: IT기반 스마트 전자행정 구현

단위: 정보통신 기반과 사이버 보안 강화

(단위:천원)

부서 · 정책 · 단위(회계) · 세부사업 · 편성목				예산액	전년도 예산액	비교증감			
			02 공공운영비	158,825	140,726	18,099			
			1)서초25시센터 주요설비 유지보수 66,077,000원	66,077					
			1)인터넷전화(IPT)시스템 유지보수 38,100,000원	38,100					
			1)공공요금 및 제세	54,648					
			2)어린이보호구역 CCTV운영	54,648					
			3)전용회선비 200,000원*22대*12월	52,800					
			3)전기요금 7,000원*22대*12월	1,848					
			203 업무추진비	1,440	0	1,440			
			03 시책추진업무추진비	1,440	0	1,440			
			1)종합상황관제 업무추진 1,440,000원	1,440					
			207 연구개발비	20,000	100,000	△80,000			
			02 전산개발비	20,000	100,000	△80,000			
			1)서초25시센터 통합관제시스템 프로그램 기능 개선 20,000,000원	20,000					
			401 시설비및부대비	200,000	0	200,000			
			01 시설비	200,000	0	200,000			
			1)서초25시센터 통합관제 구조개선	200,000					
			2)시설및 환경인테리어 공사 200,000,000원	200,000					
			405 자산취득비	5,100	13,600	△8,500			
			01 자산및물품취득비	5,100	13,600	△8,500			
			1)인터넷전화기 구매 340,000원*15대	5,100					
			행정운영경비(교육전산과)				12,156	11,940	216
						기본경비	12,156	11,940	216
기본경비	12,156	11,940				216			
201 일반운영비	7,956	7,740				216			
01 사무관리비	4,800	4,800				0			
1)임차료	4,800								
2)승용차(소형) 4,800,000원	4,800								
02 공공운영비	3,156	2,940				216			
1)공공요금 및 제세	756								
2)이동전화요금(5급이상) 45,000원*1대*12월	540								
2)이동전화요금(6급이하) 18,000원*1대*12월	216								
1)차량선박비	2,400								
2)행정차량 (소형) 200,000원*1대*12월	2,400								
203 업무추진비	4,200	4,200				0			
04 부서운영업무추진비	4,200	4,200				0			
1)부서운영업무추진(30명) 350,000원*12월	4,200								

부서: 기업환경과  
정책: 기업하기 좋은 도시 건설  
단위: 기업경영 지원, 애로해소

(단위:천원)

부서 · 정책 · 단위(회계) · 세부사업 · 편성목		예산액	전년도 예산액	비교증감
기업환경과		1,032,677 시 구 26,334 1,006,343	2,272,018	△1,239,341
기업하기 좋은 도시 건설		649,462	352,056	297,406
기업경영 지원, 애로해소		276,302	260,182	16,120
중 · 소상공인 지원		76,482	74,782	1,700
201 일반운영비		11,882	17,782	△5,900
01 사무관리비		11,882	17,782	△5,900
1)일반수용비		11,882		
2)중소상공인 창업강좌 홍보비		1,270		
3)LED현수막 홍보 55,000원*6개소		330		
3)일반현수막 제작 70,000원*2개		140		
3)포스터 제작 4,000원*200매		800		
2)중 · 소상공인 창업강좌 수강탁자 임대료 28,000원*100개*2회		5,600		
2)관내 중소기업 홍보		5,012		
3)LED현수막 제작 125,500원*2개소*2개*6회		3,012		
3)신문 홍보 2,000,000원		2,000		
203 업무추진비		1,600	2,000	△400
03 시책추진업무추진비		1,600	2,000	△400
1)중소기업우수제품전시회 개최 업무추진 400,000원*2회		800		
1)중소상공인지원 업무추진비 400,000원*2회		800		
307 민간이전		63,000	55,000	8,000
02 민간경상보조		23,000	25,000	△2,000
1)서초구상공회 경영지도 및 연대사업 추진 10,000,000원		10,000		
1)꿈나무경제교실 운영 2,500,000원*2회		5,000		
1)상공회사무실 대부료 8,000,000원		8,000		
04 민간행사보조		40,000	30,000	10,000
1)중소기업우수제품전시회 개최 20,000,000원*2회		40,000		
OK기업도우미 홈페이지 운영		6,020	12,000	△5,980
207 연구개발비		6,020	12,000	△5,980
02 전산개발비		6,020	12,000	△5,980
1)OK기업도우미 홈페이지 유지보수 6,020,000원		6,020		
해외 전시(박람)회 참가 지원		55,800	125,000	△69,200
202 여비		5,000	10,000	△5,000
03 국외업무여비		5,000	10,000	△5,000

부서: 기업환경과  
정책: 기업하기 좋은 도시 건설  
단위: 기업경영 지원, 애로해소

(단위:천원)

부서 · 정책 · 단위(회계) · 세부사업 · 편성목				예산액	전년도 예산액	비교증감
			1)해외전시(박람)회 참가 지원 5,000,000원	5,000		
			203 업무추진비	800	1,000	△200
			03 시책추진업무추진비	800	1,000	△200
			1)해외전시(박람)회 참가 위탁대행 800,000원	800		
			307 민간이전	50,000	114,000	△64,000
			05 민간위탁금	50,000	114,000	△64,000
			1)해외전시(박람)회 참가 위탁대행 50,000,000원*1회	50,000		
			해외통상 사절단 운영	120,000	0	120,000
			202 여비	18,000	0	18,000
			01 국내여비	18,000	0	18,000
			1)해외통상사절단 운영 18,000,000원	18,000		
			203 업무추진비	2,000	0	2,000
			03 시책추진업무추진비	2,000	0	2,000
			1)해외통상사절단 운영 2,000,000원	2,000		
			307 민간이전	100,000	0	100,000
			05 민간위탁금	100,000	0	100,000
			1)해외통상사절단 운영위탁대행 100,000,000원	100,000		
			중소기업 해외시장 조사 지원	18,000	48,400	△30,400
			307 민간이전	18,000	48,400	△30,400
			05 민간위탁금	18,000	48,400	△30,400
			1)중소기업 해외시장 조사 위탁대행 600,000원*30개사	18,000		
			세계적 첨단지식산업 메카 조성	373,160	91,874	281,286
			첨단 R&D 지구 조성	16,600	12,174	4,426
			201 일반운영비	5,000	8,974	△3,974
			01 사무관리비	5,000	8,974	△3,974
			1)일반수용비	5,000		
			2)첨단R&D센터 유치 홍보물 제작 5,000,000원	5,000		
			203 업무추진비	1,600	3,200	△1,600
			03 시책추진업무추진비	1,600	3,200	△1,600
			1)양재R&D지구 조성위원회 운영 300,000원*2회	600		
			1)기업유치 사업설명 추진	1,000		
			301 일반보상금	10,000	0	10,000
			10 행사실비보상금	10,000	0	10,000
			1)양재R&D지구 입주기업 평가 10,000,000원	10,000		
			친기업 정책사업 추진	325,960	6,200	319,760
			201 일반운영비	3,000	5,000	△2,000



부서: 기업환경과  
정책: 기업하기 좋은 도시 건설  
단위: 세계적 첨단지식산업 메카 조성

(단위:천원)

부서·정책·단위(회계)·세부사업·편성목				예산액	전년도 예산액	비교증감
			01 사무관리비	3,000	5,000	△2,000
			1)친기업정책 홍보용 책자 제작 3,000,000원	3,000		
			203 업무추진비	960	1,200	△240
			03 시책추진업무추진비	960	1,200	△240
			1)친기업 정책개발 업무추진 240,000원*4회	960		
			307 민간이전	302,000	0	302,000
			05 민간위탁금	302,000	0	302,000
			1)예비창업지원센터 운영 302,000,000원	302,000		
			401 시설비및부대비	20,000	0	20,000
			01 시설비	20,000	0	20,000
			1)예비창업지원센터 설치 20,000,000원	20,000		
			지식재산도시 조성	30,600	0	30,600
			201 일반운영비	15,000	0	15,000
			01 사무관리비	15,000	0	15,000
			1)지식재산 상담센터 홍보물 제작 5,000,000원	5,000		
			1)지식재산 교육 홍보물 및 교재 제작 10,000,000원	10,000		
			203 업무추진비	1,200	0	1,200
			03 시책추진업무추진비	1,200	0	1,200
			1)지식재산 교육 및 간담회 개최 1,200,000원	1,200		
			301 일반보상금	14,400	0	14,400
			10 행사실비보상금	14,400	0	14,400
			1)지식재산 상담 9,600,000원	9,600		
			1)지식재산 교육 4,800,000원	4,800		
			유통질서 확립 및 도시환경 개선	89,019	137,716	△48,697
				시 구 26,334 62,685		
			유통관리 및 소비자 보호	25,710	45,940	△20,230
			소비자 보호를 위한 유통질서 확립	750	4,900	△4,150
			206 재료비	300	1,200	△900
			01 재료비	300	1,200	△900
			1)축산물수거비 300,000원*1회	300		
			301 일반보상금	450	900	△450
			10 행사실비보상금	450	900	△450
			1)농수산물 명예감시원 활동비 30,000원*5명*3회	450		
			농산물 직거래장터 운영	3,360	5,040	△1,680
			203 업무추진비	3,360	4,200	△840
			03 시책추진업무추진비	3,360	4,200	△840

부서: 기업환경과  
정책: 유통질서 확립 및 도시환경 개선  
단위: 유통관리 및 소비자 보호

(단위:천원)

부서·정책·단위(회계)·세부사업·편성목				예산액	전년도 예산액	비교증감
			1)직거래장터 운영	240,000원*14회	3,360	
			주부 자원봉사 물가모니터요원 운영		21,600	36,000
			301 일반보상금		21,600	36,000
			10 행사실비보상금		21,600	36,000
			1)주부자원봉사 물가모니터요원 실비수당 20,000원*36명*3일*10월		21,600	
			축산행정의 내실화		63,309	91,776
			시 구	26,334		△28,467
				36,975		
			가축전염병 예방		10,641	25,026
			201 일반운영비		810	2,720
			01 사무관리비		810	2,720
			1)일반수용비		810	
			2)너구리 등 광견병 예방약 살포		610	
			3)광견병 예방약 살포 표식, 경고문제작 2,000원*400매*0.5		400	
			3)광견병예방약 살포 현수막제작 70,000원*3회		210	
			2)가축방역 처리		200	
			206 재료비		3,143	3,668
			01 재료비		3,143	3,668
			1)가축전염병 예방 주사용품		2,643	
			2)광견병 예방		1,709	
			2)꿀벌응애류		434	
			2)꿀벌노제마		500	
			1)가축재해대비 용품구매		500	
			301 일반보상금		6,688	6,688
			12 기타보상금		6,688	6,688
			1)공수의 수당		3,600	
			1)부루셀라병 검사 채혈비		3,000	
			1)가축방역사업관련 예방접종 시술비 1,000원*220두*40%		88	
			유기동물 보호관리		52,668	66,750
			시 구	26,334		△14,082
				26,334		
				26,334		
			301 일반보상금		52,668	66,750
			시 구	26,334		△14,082
				26,334		
				26,334		
			12 기타보상금		52,668	66,750
			1)야생 고양이 중성화(TNR) 시술비 116,000원*164두		19,024	△14,082
			시 구	9,512		
				9,512		

부서: 기업환경과  
정책: 유통질서 확립 및 도시환경 개선  
단위: 축산행정의 내실화

(단위:천원)

부서·정책·단위(회계)·세부사업·편성목				예산액	전년도 예산액	비교증감
			1)방견 및 유기동물 위탁관리 84,110원*400두	33,644		
			시	16,822		
			구	16,822		
		에너지 절약 및 가스 안전관리		2,060	430,200	△428,140
		에너지 절약 및 가스안전관리 홍보		1,100	429,000	△427,900
		에너지 절약 홍보		600	1,000	△400
		201 일반운영비		600	1,000	△400
		01 사무관리비		600	1,000	△400
		1)일반수용비		600		
		2)에너지절약 홍보리후렛 400원*1,500매		600		
		가스 안전사용 홍보		500	1,000	△500
		201 일반운영비		500	1,000	△500
		01 사무관리비		500	1,000	△500
		1)일반수용비		500		
		2)가스 안전사용 홍보물 제작 100원*5,000매		500		
		가스시설물 안전관리 강화		960	1,200	△240
		가스시설물 안전점검		960	1,200	△240
		203 업무추진비		960	1,200	△240
		03 시책추진업무추진비		960	1,200	△240
		1)연료관련 업무추진 240,000원*4회		960		
		지속가능한 도시환경 건설		229,558	282,691	△53,133
		친환경 도시생태 자연보전		186,558	200,351	△13,793
		맑고 깨끗한 수질환경 보전활동		8,170	10,110	△1,940
		201 일반운영비		2,200	3,600	△1,400
		01 사무관리비		2,200	3,600	△1,400
		1)일반수용비		1,800		
		2)환경오염물질배출업소 관리 교육자료 인쇄 800원*1,000부		800		
		2)방치지정폐기물(폐유등) 처리비용 200,000원*5회		1,000		
		1)단속요원 피복비 100,000원*4명		400		
		203 업무추진비		1,200	1,500	△300
		03 시책추진업무추진비		1,200	1,500	△300
		1)환경관리 보전 업무추진 1,200,000원		1,200		
		206 재료비		3,810	3,810	0
		01 재료비		3,810	3,810	0
		1)시료채취 용기 구입 4,620원*500개		2,310		
		1)수질측정장비 소모품 구입 1,500,000원		1,500		
		301 일반보상금		960	1,200	△240

부서: 기업환경과  
정책: 지속가능한 도시환경 건설  
단위: 친환경 도시생태 자연보전

(단위:천원)

부서 · 정책 · 단위(회계) · 세부사업 · 편성목		예산액	전년도 예산액	비교증감
	10 행사실비보상금	960	1,200	△240
	1)인 · 관합동 지도점검 활동비 30,000원*2명*16회	960		
	환경개선부담금 부과 및 징수	143,828	157,916	△14,088
	101 인건비	33,076	37,687	△4,611
	04 기간제근로자등보수	33,076	37,687	△4,611
	1)환경개선부담금 조사요원 41,000원*4명*90일*2기분	29,520		
	1)산재보험료 29,520,000원*3.4%	1,004		
	1)고용보험부담금 29,520,000원*1.3%	384		
	1)국민연금부담금 29,520,000원*4.5%	1,329		
	1)건강보험부담금 29,520,000원*2.665%	787		
	1)장기요양보험부담금 787,000원*6.55%	52		
	201 일반운영비	93,040	102,517	△9,477
	01 사무관리비	18,540	21,267	△2,727
	1)일반수용비	18,540		
	2)환경개선부담금	17,220		
	3)정기분고지서 용지 45,000원*30상자*2회	2,700		
	3)독촉분고지서 용지 45,000원*50상자*2회	4,500		
	3)고지서 인쇄비 30원*150,000건*2회	9,000		
	3)수납부 용지비용 1.5원*150,000건*2회*0.6	270		
	3)송달용 봉투 25원*30,000건	750		
	2)환경개선부담금 홍보 LED현수막 55,000원*6개소*4회	1,320		
	02 공공운영비	74,500	81,250	△6,750
	1)공공요금및제세	74,500		
	2)환경개선부담금 우편요금	74,500		
	3)고지서 발송(보통) 250원*150,000건*2회*0.9	67,500		
	3)고지서및압류예고통지서발송(등기) 1,750원*2,000건*2회	7,000		
	303 포상금	17,712	17,712	0
	01 포상금	17,712	17,712	0
	1)환경개선부담금 징수 포상금	17,712		
	2)1차년도 123,000,000원*1%	1,230		
	2)2차년도 98,400,000원*3%	2,952		
	2)3차년도 이후 270,600,000원*5%	13,530		
	양재천생태탐사교실 운영	19,180	9,420	9,760
	201 일반운영비	4,000	5,000	△1,000
	01 사무관리비	4,000	5,000	△1,000
	1)일반수용비	3,200		

부서: 기업환경과  
정책: 지속가능한 도시환경 건설  
단위: 친환경 도시생태 자연보전

(단위:천원)

부서 · 정책 · 단위(회계) · 세부사업 · 편성목				예산액	전년도 예산액	비교증감
2020년 일반회계 환경보전과 친환경도시생태 자연보전사업	2)환경교육용 교재 발간	2,000원*1,600부		3,200		
		1)교육 재료 구매	500원*1,600명	800		
	203 업무추진비			960	1,300	△340
	03 시책추진업무추진비			960	1,300	△340
	1)양재천생태탐사교실 운영		40,000원*24회	960		
	301 일반보상금			2,880	3,120	△240
	10 행사실비보상금			2,880	3,120	△240
	1)양재천생태탐사교실 강사료		20,000원*6명*24회	2,880		
	308 자치단체등이전			11,340	0	11,340
	06 교육기관에대한보조금			11,340	0	11,340
	1)학생수송차량 임차료		270,000원*2대*21회	11,340		
	늘 푸르고 맑은 서초21 환경보전활동			15,380	22,905	△7,525
	201 일반운영비			8,280	17,805	△9,525
	01 사무관리비			6,330	15,420	△9,090
	1)일반수용비			6,330		
	2)환경지도자 양성교육 자료발간		300,000원*4회	1,200		
	2)환경홍보 LED현수막		55,000원*6개	330		
	2)지구사랑 환경사랑 달력 제작		4,800원*1,000부	4,800		
	03 행사운영비			1,950	2,385	△435
	1)물의날			70		
	2)현수막		70,000원*1개	70		
	1)환경의날			1,480		
	2)현수막		70,000원*1개	70		
	2)지구사랑환경포스터공모전 상장제작		30,000원*20매	600		
	2)지구사랑환경포스터전시회 홍보물제작			600		
	3)리플릿		600원*1,000매	600		
	2)지구사랑 환경포스터 심사위원 수당		70,000원*3명	210		
	1)환경영화 대여비		400,000원	400		
	203 업무추진비			1,500	2,200	△700
	03 시책추진업무추진비			1,500	2,200	△700
	1)환경보전자문위원회 운영		200,000원	200		
	1)서초물사랑 운동 추진		100,000원	100		
	1)환경의날 행사 업무추진비		400,000원	400		
	1)환경실천단 운영		200,000원*4회	800		
	301 일반보상금			1,200	2,900	△1,700
	10 행사실비보상금			1,200	2,900	△1,700

부서: 기업환경과  
정책: 지속가능한 도시환경 건설  
단위: 친환경 도시생태 자연보전

(단위:천원)

부서 · 정책 · 단위(회계) · 세부사업 · 편성목				예산액	전년도 예산액	비교증감
			1)환경지도자 역량강화 교육 강사료 150,000원*2명*4회	1,200		
			307 민간이전	4,400	0	4,400
			05 민간위탁금	4,400	0	4,400
			1)서초구어린이생태탐사단운영 4,400,000원	4,400		
			저탄소 녹색성장	43,000	82,340	△39,340
			기후변화대응 인프라 구축	100	3,300	△3,200
			203 업무추진비	100	500	△400
			03 시책추진업무추진비	100	500	△400
			1)기후변화대책위원회 운영 100,000원*1회	100		
			생활속의 온실가스 저감	42,900	79,040	△36,140
			201 일반운영비	15,500	32,540	△17,040
			01 사무관리비	5,500	12,540	△7,040
			1)일반수용비	5,500		
			2)에코마일리지 홍보	3,000		
			3)홍보물 제작 150원*20,000부	3,000		
			2)찾아가는 기후변화대응 환경교실 교재비 100,000원*18회	1,800		
			2)에너지 절약 우수자(단체) 상장 제작 30,000원*20개	600		
			2)탄소중립마을 협약서 제작 100,000원*1개	100		
			03 행사운영비	10,000	20,000	△10,000
			1)지구의날 행사운영비 10,000,000원	10,000		
			203 업무추진비	400	500	△100
			03 시책추진업무추진비	400	500	△100
			1)지구의날 행사운영비 400,000원	400		
			301 일반보상금	17,000	20,000	△3,000
			10 행사실비보상금	3,000	3,000	0
			1)지구온난화 방지 환경교실 강사료 200,000원*6회	1,200		
			1)찾아가는 기후변화대응 환경교실 강사료 100,000원*18회	1,800		
			12 기타보상금	14,000	17,000	△3,000
			1)에코아파트 · 학교시상 2,000,000원*7개소	14,000		
			401 시설비및부대비	10,000	26,000	△16,000
			01 시설비	10,000	26,000	△16,000
			1)빗물이용시설설치 10,000,000원*1개소	10,000		
			대기환경 보전	53,152	60,055	△6,903
			대기질 개선 업무 추진	53,152	60,055	△6,903
			자동차 배출가스 저감 사업	8,852	14,155	△5,303

부서: 기업환경과  
정책: 대기환경 보전  
단위: 대기질 개선 업무 추진

(단위:천원)

부서 · 정책 · 단위(회계) · 세부사업 · 편성목		예산액	전년도 예산액	비교증감
	201 일반운영비	8,172	12,555	△4,383
	01 사무관리비	2,060	1,670	390
	1)일반수용비	1,460		
	2)정도검사수수료(매연측정기외9종)			
	90,000원*14대	1,260		
	2)자동차 배출가스 단속용품	200,000원	200	
	1)단속요원 피복비	100,000원*6명	600	
	02 공공운영비	6,112	10,885	△4,773
	1)공공요금 및 제세	2,100		
	2)자동차정밀검사 독촉고지서발송 우편요금			
	1,750원*1,200건*1회	2,100		
	1)연료비	512		
	2)배출가스단속발전기 연료	1,600원*320 ℓ	512	
	1)시설장비유지비	3,500		
	2)매연측정기외 9종	3,500,000원	3,500	
	203 업무추진비	480	600	△120
	03 시책추진업무추진비	480	600	△120
	1)배출가스 무료점검 운영	480,000원	480	
	305 배상금등	200	1,000	△800
	01 배상금등	200	1,000	△800
	1)차량단속 및 사용정지차량 손상 보전금			
	200,000원*1대	200		
대기질 개선 사업		44,300	45,900	△1,600
	201 일반운영비	18,600	18,600	0
	01 사무관리비	1,000	4,000	△3,000
	1)일반수용비	1,000		
	2)대기질 개선 홍보물 제작			
	1,000원*500부*2회	1,000		
	02 공공운영비	17,600	14,600	3,000
	1)공공요금 및 제세	3,600		
	2)대기오염 가로전광판 전기료			
	300,000원*12월	3,600		
	1)시설장비유지비	12,000		
	2)대기오염 가로전광판 유지보수비			
	1,500,000원*4회	6,000		
	2)대기오염 가로전광판 그래픽 제작			
	2,000,000원*3회	6,000		
	1)실내공기질 종합 측정기 유지보수비			
	500,000원*4회	2,000		
	203 업무추진비	5,200	5,300	△100
	03 시책추진업무추진비	5,200	5,300	△100
	1)대기질개선 업무추진	400,000원	400	

부서: 기업환경과  
정책: 대기환경 보전  
단위: 대기질 개선 업무 추진

(단위:천원)

부서 · 정책 · 단위(회계) · 세부사업 · 편성목				예산액	전년도 예산액	비교증감
			1)기업환경관련 업무추진	4,800,000원	4,800	
			207 연구개발비	20,000	0	20,000
			01 연구용역비	20,000	0	20,000
			1)석면사용 실태조사 및 석면지도 작성	20,000,000원	20,000	
			301 일반보상금	500	2,000	△1,500
			12 기타보상금	500	2,000	△1,500
			1)환경오염행위신고 포상금	500,000원	500	
행정운영경비(기업환경과)				9,426	9,300	126
기본경비				9,426	9,300	126
			기본경비	9,426	9,300	126
			201 일반운영비	4,806	4,920	△114
			02 공공운영비	4,806	4,590	216
			1)공공요금 및 제세	2,306		
			2)자동차세	350,000원	350	
			2)자동차 보험료	1,200,000원	1,200	
			2)이동전화요금		756	
			3)5급이상	45,000원*1대*12월	540	
			3)6급이하	18,000원*1대*12월	216	
			1)차량선박비	2,500		
			2)행정차량 유지관리	1,250,000원*2대	2,500	
			203 업무추진비	4,620	4,380	240
			04 부서운영업무추진비	4,620	4,380	240
			1)부서운영업무추진비(37명)	385,000원*12월	4,620	



부서: 재무과  
정책: 효율적인 재산관리 및 투명한 회계질서 확립  
단위: 국·공유재산의 체계적 관리

(단위:천원)

부서·정책·단위(회계)·세부사업·편성목		예산액	전년도 예산액	비교증감
재무과		352,352	14,474,628	△ 14,122,276
효율적인 재산관리 및 투명한 회계질서 확립		290,349	14,416,907	△ 14,126,558
국·공유재산의 체계적 관리		225,479	14,328,899	△ 14,103,420
구유건물 효율적 관리		195,119	112,869	82,250
201 일반운영비		187,119	105,869	81,250
02 공공운영비		187,119	105,669	81,450
1)공공요금 및 제세		187,119		
2)건물, 시설물 재해복구보험료		86,330		
3)보건소(3,301㎡) 1,817,510원		1,818		
3)동청사(28,250㎡) 7,865,940원		7,866		
3)문화예술공원(205㎡) 129,230원		130		
3)구민회관(4,068㎡) 1,436,980원		1,437		
3)서초수련원(4,105㎡) 2,551,980원		2,552		
3)영유아플라자 및 직장어린이집(2,351㎡) 785,680원		786		
3)반포종합운동장 및 체육시설(2,191㎡) 1,439,080원		1,440		
3)서초휴양소(5,742㎡) 2,341,540원		2,342		
3)복지관(14,266㎡) 4,881,100원		4,882		
3)경로당(21,029㎡) 6,953,910원		6,954		
3)펌프장(7,381㎡) 35,779,040원		35,780		
3)자전거대여소, 창고 및 기타(2,787㎡) 1,361,140원		1,362		
3)화장실, 휴게실 및 초소(1,061㎡) 668,370원		669		
3)청소종합시설 및 재화용센터(4,347㎡) 5,842,450원		5,843		
3)구청사(14,387㎡) 7,087,450원		7,088		
3)관리사무소(228㎡) 70,230원		71		
3)한우리정보문화센터(5,214㎡) 5,309,990원		5,310		
2)영조물 손해배상 공제보험료		62,940		
3)동청사 및 보건분소(25,506㎡) 846,500원		847		
3)반포종합운동장(18,223㎡) 4,047,000원		4,047		
3)복지관 및 문화센터 2,423,800원		2,424		
3)구민회관(1,532㎡) 730,000원		730		
3)체육시설(47,218㎡) 22,325,400원		22,326		
3)구청사 및 보건소(23,872㎡) 1,307,900원		1,308		
3)공원, 마을마당 및 녹지(1,356,380㎡) 9,786,200원		9,787		
3)경로당 및 노인회관(7,450㎡) 292,700원		293		

부서: 재무과  
정책: 효율적인 재산관리 및 투명한 회계질서 확립  
단위: 국·공유재산의 체계적 관리

(단위:천원)

부서·정책·단위(회계)·세부사업·편성목				예산액	전년도 예산액	비교증감
			3)서초휴양소 및 횡성연수원(13,895㎡)			
			794,400원	795		
			3)영유아플라자	818		
			817,900원			
			3)도로,하천,다리,기타 공공영조물			
			19,564,600원	19,565		
			2)신규 및 추가공제 등록	37,849		
			37,848,940원			
			305 배상금등	8,000	7,000	1,000
			01 배상금등	8,000	7,000	1,000
			1)손해배상공제(구 부담금)	8,000		
			8,000,000원			
			구유재산 (토지 등) 관리	30,360	53,600	△23,240
			201 일반운영비	24,600	42,600	△18,000
			01 사무관리비	24,600	42,600	△18,000
			1)일반수용비	24,600		
			2)기타수수료	22,800		
			3)현황측량(1/1200기준)	7,800		
			260,000원*30건			
			3)감정평가수수료(매각,대부 등)	15,000		
			15,000,000원			
			2)안내표지판 제작설치	1,800		
			180,000원*10개			
			1)운영수당	0		
			203 업무추진비	5,760	6,000	△240
			03 시책추진업무추진비	5,760	6,000	△240
			1)공유재산심의회 운영 등	960		
			960,000원			
			1)재무관리업무추진	4,800		
			4,800,000원			
			공정하고 효율적인 계약업무 추진	13,800	23,748	△9,948
			계약사무 전자화 및 계약심의위원회 운영	13,800	23,748	△9,948
			201 일반운영비	10,640	17,148	△6,508
			01 사무관리비	10,640	17,148	△6,508
			1)일반수용비	10,640		
			2)전자입찰이용수수료(G2B)	5,800		
			5,800,000원			
			2)불용품 감정수수료	400		
			400,000원			
			2)물가정보지	240		
			20,000원*1권*12월			
			2)전자태그	4,200		
			1,500원*2,800점			
			203 업무추진비	2,160	3,600	△1,440
			03 시책추진업무추진비	2,160	3,600	△1,440
			1)계약심의위원회 운영 등	1,200		
			100,000원*12회			
			1)계약업무추진	960		
			80,000원*12회			
			301 일반보상금	1,000	3,000	△2,000
			12 기타보상금	1,000	3,000	△2,000
			1)주민참여감독여비	1,000		
			20,000원*1명*50회			
			결산 및 회계업무의 효율적 관리	31,800	38,860	△7,060

부서: 재무과  
정책: 효율적인 재산관리 및 투명한 회계질서 확립  
단위: 결산 및 회계업무의 효율적 관리

(단위:천원)

부서·정책·단위(회계)·세부사업·편성목		예산액	전년도 예산액	비교증감
	세입·세출예산의 결산 및 회계업무 추진	31,800	38,860	△7,060
	201 일반운영비	27,600	33,460	△5,860
	01 사무관리비	23,600	29,460	△5,860
	1)일반수용비	11,600		
	2)결산서(3종) 40,000원*250권	10,000		
	2)회계관리서식 500,000원	500		
	2)회계문서 편철기 물품구입비 1,100,000원	1,100		
	1)운영수당	12,000		
	2)결산검사위원수당 100,000원*4명*30일	12,000		
	02 공공운영비	4,000	4,000	0
	1)공공요금 및 제세	4,000		
	2)회계관직공무원 재정보증보험 4,000,000원	4,000		
	203 업무추진비	4,200	5,400	△1,200
	03 시책추진업무추진비	4,200	5,400	△1,200
	1)결산검사 업무추진 20,000원*5명*30일	3,000		
	1)결산작업 등 업무추진 1,200,000원	1,200		
	복식부기 회계제도의 안정적 정착	15,500	25,400	△9,900
	2010회계연도 재무보고서 작성	15,500	25,400	△9,900
	201 일반운영비	3,500	5,000	△1,500
	01 사무관리비	3,500	5,000	△1,500
	1)일반수용비	3,500		
	2)재무보고서 인쇄비 25,000원*140권	3,500		
	207 연구개발비	12,000	18,000	△6,000
	01 연구용역비	12,000	18,000	△6,000
	1)재무보고서 작성 검토용역 12,000,000원	12,000		
	효율적인 재정운영을 위한 계약심사업무	3,770	0	3,770
	계약심사제 운영	3,770	0	3,770
	201 일반운영비	2,570	0	2,570
	01 사무관리비	2,570	0	2,570
	1)일반수용비	1,520		
	2)물가정보지 20,000원*3종*12월	720		
	2)계약심사 도서구입 및 인쇄 100,000원*4분기*2종	800		
	1)운영수당	1,050		
	2)원가분석 및 기술자문수당 350,000원*3건	1,050		
	203 업무추진비	1,200	0	1,200
	03 시책추진업무추진비	1,200	0	1,200
	1)계약심사 업무추진 100,000원*12월	1,200		
	행정운영경비(재무과)	62,003	57,721	4,282

부서: 재무과  
정책: 행정운영경비(재무과)  
단위: 기본경비

(단위:천원)

부서 · 정책 · 단위(회계) · 세부사업 · 편성목		예산액	전년도 예산액	비교증감
	기본경비	62,003	57,721	4,282
	기본경비	62,003	57,721	4,282
	201 일반운영비	57,803	53,521	4,282
	01 사무관리비	57,803	53,521	4,282
	1)공통경비(24부서)	57,803		
	2)복사용지(A4)   19,800원*8상자*12월*24부서	45,620		
	2)복사용지(B4)			
	31,000원*0.5상자*12월*24부서	4,464		
	2)종질지(A4)     15,000원*1상자*12월*24부서	4,320		
	2)신문용지(A4)   11,800원*1상자*12월*24부서	3,399		
	203 업무추진비	4,200	4,200	0
	04 부서운영업무추진비	4,200	4,200	0
	1)부서운영업무추진비(22명)     350,000원*12월	4,200		

부서: 세무1과  
정책: 구 재정확보를 위한 세입목표 달성  
단위: 구세입 징수 활동 강화

(단위:천원)

부서·정책·단위(회계)·세부사업·편성목		예산액	전년도 예산액	비교증감
세무1과		504,828	552,264	△47,436
구 재정확보를 위한 세입목표 달성		497,092	544,434	△47,342
구세입 징수 활동 강화		399,060	421,220	△22,160
구세 징수 목표 달성		399,060	421,220	△22,160
201 일반운영비		391,860	413,420	△21,560
01 사무관리비		73,690	94,560	△20,870
1)일반수용비		73,690		
2)지방세 고지서 제작 40원*220,000매		8,800		
2)수기고지서 전산처리비 170원*43,000건		7,310		
2)납부 홍보용 현수막		1,320		
3)LED전자현수막 55,000원*6개소*4회		1,320		
2)각종 인쇄물		40,200		
3)지방세 납부 안내문 40원*150,000매*2회		12,000		
3)지방세 홍보 리후렛 1,000,000원*2회		2,000		
3)고지서 송달용 봉투 40원*30,000매		1,200		
3)알기쉬운 지방세 안내 책자 6,000원*1,000부		6,000		
3)국세 안내 책자 4,000원*500부		2,000		
3)지방세 인터넷 세무신고 책자 3,000원*4,500부		13,500		
3)인터넷세무조사 봉투제작 및 DM발송 3,500,000원		3,500		
2)세외수입카드 결제수수료 4,000,000,000원*2%*12.5%		10,000		
2)공청회, 세미나(워크숍)등 운영		4,000		
3)공청회,세미나(워크숍) 운영비 4,000,000원		4,000		
2)지방세 업무용 책자		2,060		
3)지방세법 편람 35,000원*20권		700		
3)지방세실무 95,000원*4권		380		
3)국세편람 90,000원*2권		180		
3)세외수입 편람 50,000원*5권		250		
3)인터넷지방세판례집 550,000원		550		
02 공공운영비		318,170	318,860	△690
1)공공요금 및 제세		318,170		
2)보통요금 250원*162,000건		40,500		
2)익일특급 1,840원*5,000건		9,200		
2)등기우편 1,750원*150,000건		262,500		
2)등기반송 1,500원*2,000건		3,000		
2)배달증명 2,970원*1,000건		2,970		
203 업무추진비		7,200	7,800	△600
03 시책추진업무추진비		7,200	7,800	△600

부서: 세무1과  
정책: 구 재정확보를 위한 세입목표 달성  
단위: 구세입 징수 활동 강화

(단위:천원)

부서·정책·단위(회계)·세부사업·편성목				예산액	전년도 예산액	비교증감
			1)지방세 부과 업무추진	4,800,000원	4,800	
			1)지방세위원회 운영	960,000원	960	
			1)지방세간담회등	1,440,000원	1,440	
			개별주택가격 조사 및 결정·공시	44,992	63,028	△ 18,036
			개별주택가격 조사 및 결정·공시	44,992	63,028	△ 18,036
			101 인건비	6,204	12,041	△ 5,837
			04 기간제근로자등보수	6,204	12,041	△ 5,837
			1)주택가격조사 보조요원	41,000원*1명*270일*50%	5,535	
			1)산재보험료	5,535,000원*3.4%	189	
			1)고용보험부담금	5,535,000원*1.3%	72	
			1)국민연금부담금	5,535,000원*4.5%	250	
			1)건강보험부담금	5,535,000원*2.665%	148	
			1)장기요양보험부담금	148,000원*6.55%	10	
			201 일반운영비	37,828	50,027	△ 12,199
			01 사무관리비	37,828	50,027	△ 12,199
			1)일반수용비	37,156		
			2)부동산평가위원회	70,000원*8명*5회*50%	1,400	
			2)주택가격조사 결정 통지문	70원*8,300호*2회*50%	581	
			2)홍보용 현수막		660	
			3)LED전자현수막	55,000원*6개소*4회*50%	660	
			2)인쇄물 및 유인물	1,400		
			3)개별주택가격관련서식	20,000원*20부*2회*50%	400	
			3)개별주택가격 도면 유지보수	1,000,000원*2회*50%	1,000	
			2)전산용품	1,600		
			3)W8400 플로터 토너	200,000원*12개*50%	1,200	
			3)주택가격 전산용지 등 소모품	400,000원*2회*50%	400	
			2)주택가격 검증수수료	31,515		
			3)검증수수료	5,280원*9,000호*1.1*50%	26,136	
			3)의견제출 및 이의신청 검증수수료	6,600원*300호*1.1*50%	1,089	
			3)미공시 공동주택가격 산정수수료	65,000원*60동*1.1	4,290	
			1)급량비	672		
			2)주택가격조사 특근매식비	7,000원*4명*24일	672	
			202 여비	960	960	0
			01 국내여비	960	960	0
			1)주택가격조사 출장여비	20,000원*4명*12일	960	

부서: 세무1과  
정책: 구 재정확보를 위한 세입목표 달성  
단위: 체납지방세 징수율 향상

(단위:천원)

부서·정책·단위(회계)·세부사업·편성목				예산액	전년도 예산액	비교증감
			체납지방세 징수율 향상	53,040	60,186	△7,146
			체납지방세 징수 활동 강화	53,040	60,186	△7,146
			201 일반운영비	13,000	13,000	0
			01 사무관리비	13,000	13,000	0
			1)일반수용비	13,000		
			2)공매대행수수료 8,000,000원	8,000		
			2)압류촉탁 및 해제수수료 1,000원*5,000건	5,000		
			303 포상금	40,040	47,186	△7,146
			01 포상금	40,040	47,186	△7,146
			1)세입징수 포상금	40,040		
			2)지난년도 구세 징수 포상금	40,040		
			3)1차년도 198,000,000원*1%	1,980		
			3)2차년도 352,000,000원*3%	10,560		
			3)3차년도 이후 550,000,000원*5%	27,500		
			행정운영경비(세무1과)	7,736	7,830	△94
			기본경비	7,736	7,830	△94
			기본경비	7,736	7,830	△94
			201 일반운영비	3,056	2,910	146
			01 사무관리비	1,010	1,170	△160
			1)일반수용비	1,010		
			2)전산용지(B4) 21,000원*10상자	210		
			2)세무종합민원실 환경정비 200,000원*4회	800		
			02 공공운영비	2,046	1,740	306
			1)공공요금 및 제세	1,146		
			2)이동전화기 사용료	756		
			3)5급이상 45,000원*1대*12월	540		
			3)6급이하 18,000원*1대*12월	216		
			2)자동차세(소형승용) 20,000원*1대*2회	40		
			2)자동차보험료 350,000원*1대	350		
			1)차량선박비	900		
			2)소형승용 900,000원*1대	900		
			203 업무추진비	4,680	4,920	△240
			04 부서운영업무추진비	4,680	4,920	△240
			1)부서운영업무추진비(38명) 390,000원*12월	4,680		

부서: 세무2과  
정책: 자주재원 확충으로 안정적 세입확보  
단위: 지방세 징수율 제고

(단위:천원)

부서·정책·단위(회계)·세부사업·편성목		예산액	전년도 예산액	비교증감
세무2과		652,799	748,167	△95,368
자주재원 확충으로 안정적 세입확보		633,212	728,316	△95,104
지방세 징수율 제고		85,875	94,535	△8,660
정확한 과세업무 추진 및 다양한 납세홍보 실시		85,875	94,535	△8,660
201 일반운영비		71,225	77,885	△6,660
01 사무관리비		69,245	75,725	△6,480
1)일반수용비		69,245		
2)지방세업무용 책자		1,445		
3)지방세법 편람 구매 35,000원*20권		700		
3)지방세실무책자 구매 95,000원*5권		475		
3)국세해설 책자 구매 90,000원*3권		270		
2)지방세·세외수입 고지서 양식 제작 40원*250,000매		10,000		
2)고지서 송달용 봉투 40원*300,000매		12,000		
2)지방소득세 등 수기영수증 전산처리수수료 170원*250,000건		42,500		
2)지방세 납세홍보 현수막		3,300		
3)LED전자현수막 55,000원*6개소*10회		3,300		
02 공공운영비		1,980	2,160	△180
1)시설장비유지비		1,980		
2)세무 전산장비 유지비 115,000원*12월		1,380		
2)봉합기 유지비 50,000원*12월		600		
203 업무추진비		4,800	4,800	0
03 시책추진업무추진비		4,800	4,800	0
1)지방세 부과 업무추진비 4,800,000원		4,800		
301 일반보상금		9,850	10,150	△300
12 기타보상금		9,850	10,150	△300
1)세무사 상담코너 상담위원 사례비 50,000원*197회		9,850		
지방세·세외수입 체납금 징수활동 강화		547,337	633,781	△86,444
체납 일제정리기간 운영 및 체납처분 강화		547,337	633,781	△86,444
201 일반운영비		449,820	533,045	△83,225
01 사무관리비		60,360	73,760	△13,400
1)일반수용비		60,360		
2)지방세 세외수입 체납고지서 봉합발송 40원*950,000건*0.8		30,400		
2)지방세 세외수입 납부촉구 안내문 봉합발송 40원*500,000건*0.8		16,000		
2)부동산압류 및 해제수수료		4,000		
3)전자등기 수수료 1,000원*1,000건		1,000		
3)수입인지등기 3,000원*1,000건		3,000		



부서: 세무2과  
정책: 자주재원 확충으로 안정적 세입확보  
단위: 지방세·세외수입 체납금 징수활동 강화

(단위:천원)

부서·정책·단위(회계)·세부사업·편성목				예산액	전년도 예산액	비교증감
			2)공매대행수수료	4,000,000원	4,000	
			2)체납자금융자산조회수수료	2,000원*1,000건	2,000	
			2)체납자신용정보이용수수료	3,960,000원	3,960	
		02 공공운영비		389,460	459,285	△69,825
		1)공공요금 및 제세		384,180		
		2)보통우편	250원*1,478,000건*0.9	332,550		
		2)등기우편	1,750원*30,000건*0.9	47,250		
		2)등기반송	1,500원*500건	750		
		2)배달증명	2,940원*500건	1,470		
		2)무선검색단말기 사용료	30,000원*6대*12월	2,160		
		1)시설장비유지비		5,280		
		2)PDA기 유지보수비	22,000원*5대*12월	1,320		
		2)차량번호판독시스템 유지보수비	330,000원*12월	3,960		
		203 업무추진비		1,600	2,000	△400
		03 시책추진업무추진비		1,600	2,000	△400
		1)지방세 세외수입 체납징수 업무추진	1,600,000원	1,600		
		303 포상금		95,917	91,036	4,881
		01 포상금		95,917	91,036	4,881
		1)과년도 세외수입 징수포상금		85,915		
		2)1차년도	1,133,216,000원*1%	11,333		
		2)2차년도	816,746,000원*3%	24,503		
		2)3차년도 이후	1,001,573,000원*5%	50,079		
		1)타시도 체납자동차징수촉탁 포상금	333,400,000원*30%*10%	10,002		
		행정운영경비(세무2과)		19,587	19,851	△264
		기본경비		19,587	19,851	△264
		기본경비		19,587	19,851	△264
		201 일반운영비		14,907	15,171	△264
		01 사무관리비		9,246	8,126	1,120
		1)일반수용비		9,246		
		2)전산용품		7,200		
		3)고속프린터 토너	1,200,000원*2개	2,400		
		3)고속프린터 크리닝유닛	1,300,000원*1개	1,300		
		3)고속프린터 디벨러프 유닛	1,400,000원*1개	1,400		
		3)고속프린터 호프 유닛	600,000원*1개	600		
		3)차량번호판독기 렌즈 교체	1,500,000원*2개*0.5	1,500		
		2)전산용지		1,246		

부서: 세무2과  
정책: 행정운영경비(세무2과)  
단위: 기본경비

(단위:천원)

부서 · 정책 · 단위(회계) · 세부사업 · 편성목				예산액	전년도 예산액	비교증감
		3)전산연속용지(B4)	24,530원*10상자	246		
		3)번호판영치증 연속용지(B8)	2,000원*2롤*250일	1,000		
		2)세무종합민원실 환경정비	200,000원*4회	800		
	02	공공운영비		5,661	7,045	△1,384
		1)공공요금 및 제세		2,261		
		2)자동차세(소형승합)	32,500원*1대*2회	65		
		2)자동차세(소형승용)	150,000원*1대*2회	300		
		2)자동차환경개선부담금	120,000원*1대*2회	240		
		2)자동차보험료(소형승합)	400,000원*1회	400		
		2)자동차보험료(소형승용)	500,000원*1회	500		
		2)이동전화기사용료		756		
		3)5급이상	45,000원*1대*12월	540		
		3)6급이하	18,000원*1대*12월	216		
		1)차량선박비		3,400		
		2)소형승합	1,000,000원*1대	1,000		
		2)소형승용	2,400,000원*1대	2,400		
	203	업무추진비		4,680	4,680	0
	04	부서운영업무추진비		4,680	4,680	0
		1)부서운영업무추진비(38명)	390,000원*12월	4,680		

# 주 민 생 활 국

## 세출예산 사업명세서

(단위 : 천원)

부 서	예산액	정책사업		행정운영경비		재무활동	
			구성비		구성비		구성비
주민생활국	87,371,593	82,085,159	36.45%	5,286,434	6.04%	0	0.00%
복지정책과	5,624,547	4,865,950	2.16%	758,597	0.86%	0	0.00%
사회복지과	34,463,315	34,458,359	15.30%	4,956	0.01%	0	0.00%
여성가족과	27,943,994	27,939,038	12.41%	4,956	0.01%	0	0.00%
청소행정과	16,735,398	12,284,969	5.45%	4,450,429	5.08%	0	0.00%
생활운동과	2,604,339	2,536,843	1.13%	67,496	0.08%	0	0.00%

# 세출예산사업명세서

2011년도 본예산 일반회계 복지정책과 ~ 생활운동과

부서: 복지정책과

정책: 주민복지 만족도향상 및 맞춤형 서비스 제공

단위: 지역사회복지 네트워크 구축

(단위:천원)

부서·정책·단위(회계)·세부사업·편성목		예산액	전년도 예산액	비교증감
복지정책과		5,624,547	5,549,344	75,203
	국	419,841		
	시	2,754,752		
	구	2,449,954		
주민복지 만족도향상 및 맞춤형 서비스 제공		4,688,210	4,628,654	59,556
	국	419,841		
	시	2,754,752		
	구	1,513,617		
지역사회복지 네트워크 구축		542,522	589,108	△46,586
	국	155,124		
	시	100,401		
	구	286,997		
사회복지 전문성 강화		90,761	194,169	△103,408
101 인건비		73,961	84,269	△10,308
04 기간제근로자등보수		73,961	84,269	△10,308
1)복지행정 보조요원 인건비				
		41,000원*7명*230일	66,010	
1)산재보험료		66,010,000원*3.4%	2,245	
1)고용보험부담금		66,010,000원*1.3%	859	
1)국민연금부담금		66,010,000원*4.5%	2,971	
1)건강보험부담금		66,010,000원*2.665%	1,760	
1)장기요양보험부담금		1,760,000원*6.55%	116	
201 일반운영비		2,000	5,000	△3,000
01 사무관리비		2,000	5,000	△3,000
1)연차별 지역사회복지시행계획 책자 발간				
		20,000원*100부	2,000	
203 업무추진비		14,800	14,900	△100
03 시책추진업무추진비		14,800	14,900	△100
1)복지종합평가 업무추진		400,000원	400	
1)주민생활국 업무추진		9,600,000원	9,600	
1)복지정책 업무추진		4,800,000원	4,800	
긴급복지 지원		212,943	192,742	20,201
	국	105,234		
	시	52,617		
	구	55,092		
201 일반운영비		2,075	2,742	△667
01 사무관리비		2,075	2,742	△667
1)재해지역 위문차량 현수막		55,000원*8개	440	
1)이재민 수용시설 소모품			185	
		2)스티로폼	4,500원*15개	68
		2)비닐바닥재	7,800원*15개	117
1)재해지역 구호품 포장박스		2,000원*100개	200	

부서: 복지정책과  
정책: 주민복지 만족도향상 및 맞춤형 서비스 제공  
단위: 지역사회복지 네트워크 구축

(단위:천원)

부서·정책·단위(회계)·세부사업·편성목		예산액	전년도 예산액	비교증감
	1)재해지역 구호품 수송차량 임차비(4.5t) 250,000원*5대	1,250		
	203 업무추진비	400	400	0
	03 시책추진업무추진비	400	400	0
	1)재해구호 업무추진 400,000원	400		
	301 일반보상금	210,468 국 105,234 시 52,617 구 52,617	189,600	20,868
	01 사회보장적수혜금	210,468	189,600	20,868
	1)긴급복지 지원 210,468,000원	210,468 국 105,234 시 52,617 구 52,617		
	민관 협력기반 확대	93,360	74,800	18,560
	201 일반운영비	4,400	8,800	△4,400
	01 사무관리비	4,000	8,000	△4,000
	1)서초구 복지위원 회의참석수당 50,000원*40명*2회	4,000		
	03 행사운영비	400	800	△400
	1)서초구 복지위원 회의 운영비 5,000원*40명*2회	400		
	203 업무추진비	560	1,200	△640
	03 시책추진업무추진비	560	1,200	△640
	1)복지위원 운영 업무추진 7,000원*40명*2회	560		
	301 일반보상금	400	800	△400
	10 행사실비보상금	400	800	△400
	1)서초구 복지위원 교육 강사료 200,000원*2회	400		
	307 민간이전	88,000	64,000	24,000
	10 사회복지보조금	88,000	0	88,000
	1)지역사회복지협의체 운영보조 88,000,000원	88,000		
	사회복지 전담공무원 보조 공익근무요원 보상금	39,100 시 19,550 구 19,550	12,600	26,500
	301 일반보상금	39,100 시 19,550 구 19,550	12,600	26,500
	09 공익근무요원보상금	39,100	12,600	26,500
	1)보상금	39,100		
	2)종식비 39,100,000원	39,100 시 19,550 구 19,550		

부서: 복지정책과  
정책: 주민복지 만족도향상 및 맞춤형 서비스 제공  
단위: 지역사회복지 네트워크 구축

(단위:천원)

부서 · 정책 · 단위(회계) · 세부사업 · 편성목		예산액	전년도 예산액	비교증감
	사회복지통합서비스업무 및 사례관리사업 추진	106,358	114,797	△8,439
	국	49,890		
	시	28,234		
	구	28,234		
	101 인건비	95,396	114,797	△19,401
	국	47,698		
	시	23,849		
	구	23,849		
	04 기간제근로자등보수	95,396	114,797	△19,401
	1)사회복지통합서비스전문요원인건비 1,845,000원*4명*12월	88,560		
	국	44,280		
	시	22,140		
	구	22,140		
	1)사회복지통합서비스전문요원퇴직총당금 6,835,280원	6,836		
	국	3,418		
	시	1,709		
	구	1,709		
	301 일반보상금	10,962	0	10,962
	국	2,192		
	시	4,385		
	구	4,385		
	01 사회보장적수혜금	10,962	0	10,962
	1)사례관리사업운영비 10,962,000원	10,962		
	국	2,192		
	시	4,385		
	구	4,385		
	사회복지서비스 프로그램 개발	3,543,740	3,490,201	53,539
	국	227,690		
	시	2,654,351		
	구	661,699		
	서비스연계 특수시책 개발	5,270	7,950	△2,680
	201 일반운영비	3,210	5,250	△2,040
	01 사무관리비	3,210	5,250	△2,040
	1)서초사회공헌네트워크 자료집제작 10,000원*200부	2,000		
	1)저소득가정 대학신입생 입학금지원 210,000원	210		
	1)아름다운 이웃 서울디딤돌사업 1,000,000원	1,000		
	203 업무추진비	2,060	2,700	△640
	03 시책추진업무추진비	2,060	2,700	△640
	1)대학신입생 장학금 전달식 추진 400,000원	400		
	1)서초사회공헌네트워크 구축운영 관련자 회의 960,000원	960		
	1)아름다운이웃 서울디딤돌 사업 400,000원	400		

부서: 복지정책과  
정책: 주민복지 만족도향상 및 맞춤형 서비스 제공  
단위: 사회복지서비스 프로그램 개발

(단위:천원)

부서·정책·단위(회계)·세부사업·편성목			예산액	전년도 예산액	비교증감
	1)사랑의 겨울선물 전달사업	300,000원	300		
	이웃돕기 및 결연사업 강화		15,500	17,720	△2,220
	201 일반운영비		8,950	10,570	△1,620
	01 사무관리비		3,950	5,570	△1,620
	1)홍보물 제작		3,950		
	2)따뜻한 겨울보내기 모금사업 리후렛 1,000원*1,000매		1,000		
	2)따뜻한 겨울보내기 사업 홍보포스터 1,000원*1,000매		1,000		
	2)따뜻한 겨울보내기 홍보 배너 50,000원*19부서		950		
	2)1:1결연사업 홍보물 등 1,000원*1,000매		1,000		
	03 행사운영비		5,000	5,000	0
	1)따뜻한 겨울보내기 모금 생방송 행사운영비 5,000,000원		5,000		
	203 업무추진비		1,800	2,000	△200
	03 시책추진업무추진비		1,800	2,000	△200
	1)따뜻한 겨울보내기 모금사업 업무추진 1,000,000원		1,000		
	1)1:1결연사업 행사 업무추진 800,000원		800		
	303 포상금		4,750	5,150	△400
	01 포상금		4,750	5,150	△400
	1)이웃돕기 실적평가 시상(구.동)		4,750		
	2)최우수 300,000원*6부서		1,800		
	2)우수 200,000원*6부서		1,200		
	2)참여 50,000원*35부서		1,750		
	지역사회서비스 투자사업 추진		455,380	175,964	279,416
		국	227,690		
		시	114,690		
		구	113,000		
	307 민간이전		455,380	174,464	280,916
		국	227,690		
		시	114,690		
		구	113,000		
	05 민간위탁금		455,380	174,464	280,916
	1)지역사회서비스 투자사업 455,380,000원		455,380		
		국	227,690		
		시	114,690		
		구	113,000		
	종합사회복지관 기능보강 및 운영		2,958,270	3,182,467	△224,197
		시	2,495,561		
		구	462,709		
	201 일반운영비		1,400	12,200	△10,800

부서: 복지정책과  
정책: 주민복지 만족도향상 및 맞춤형 서비스 제공  
단위: 사회복지서비스 프로그램 개발

(단위:천원)

부서·정책·단위(회계)·세부사업·편성목			예산액	전년도 예산액	비교증감
		01 사무관리비	1,400	12,200	△10,800
			1)공개위탁 신문공고료(지역일간지) 1,000,000원*1개소*1회	1,000	
			1)감정평가수수료(구유재산 사용료부과) 400,000원	400	
		203 업무추진비	900	4,160	△3,260
		03 시책추진업무추진비	900	4,160	△3,260
			1)복지관위탁 심의위원회운영 10,000원*9명*2회	180	
			1)복지관 현장평가위원회운영 10,000원*3명*2일*2기관	120	
			1)복지관 지도점검반 운영 10,000원*5명*4기관*3일	600	
		307 민간이전	2,864,234	2,925,506	△61,272
			시		
			구		
		05 민간위탁금	2,818,034	2,879,306	△61,272
			1)바우미복지문화회관 운영비 102,000,000원	102,000	
			1)기초푸드마켓 운영지원비 13,200,000원	13,200	
			1)기초푸드마켓 인건비 및 운영비 64,848,000원	64,848	
			시		
			구		
			1)기초푸드뱅크마켓 복지수당 4,860,000원	4,860	
			시		
			구		
			1)사회복지관 운영비	2,633,126	
			2)반포종합사회복지관운영비 641,206,000원	641,206	
			시		
			구		
			2)양재종합사회복지관운영비 571,414,000원	571,414	
			시		
			구		
			2)까리따스복지관 695,026,000원	695,026	
			시		
			구		
			2)우면종합사회복지관 725,480,000원	725,480	
			시		
		10 사회복지보조금	46,200	0	46,200
			1)민간사회복지기관 복지기획운영비 46,200,000원	46,200	
		402 민간자본이전	91,736	135,601	△43,865
			시		
			구		
		02 민간대행사업비	91,736	135,601	△43,865
			1)사회복지관 기능보강사업비	91,736	



부서: 복지정책과  
정책: 주민복지 만족도향상 및 맞춤형 서비스 제공  
단위: 사회복지서비스 프로그램 개발

(단위:천원)

부서 · 정책 · 단위(회계) · 세부사업 · 편성목				예산액	전년도 예산액	비교증감
		2)반포종합사회복지관	78,100,000원	78,100		
				시 15,620		
		2)양재종합사회복지관	13,636,000원	62,480		
				구 13,636		
				시 2,727		
				구 10,909		
	저소득층자녀 교육신장사업 강화			21,120	36,880	△ 15,760
	301 일반보상금			21,120	26,880	△ 5,760
	01 사회보장적수혜금			21,120	26,880	△ 5,760
	1)저소득층자녀 교육지원 32,000원*55명*12월			21,120		
	사회복지시설 공익근무요원 보상금			88,200	59,220	28,980
				시 44,100		
				구 44,100		
	301 일반보상금			88,200	59,220	28,980
				시 44,100		
				구 44,100		
	09 공익근무요원보상금			88,200	59,220	28,980
		1)보상금		88,200		
		2)중식비 5,000원*70명*21일*12월		88,200		
				시 44,100		
				구 44,100		
	자원봉사활동 활성화 추진			601,948	549,345	52,603
				국 37,027		
				구 564,921		
	자원봉사활동 참여문화 조성			24,494	34,640	△ 10,146
	201 일반운영비			19,894	24,440	△ 4,546
		01 사무관리비		18,094	22,640	△ 4,546
		1)일반수용비		18,094		
		2)서초구공무원자원봉사단 조끼 제작구매 12,000원*1,295벌*1.1		17,094		
		2)서초구공무원자원봉사단 활동용품 1,000,000원		1,000		
	02 공공운영비			1,800	1,800	0
		1)시설장비유지비		1,800		
		2)서초구공무원자원봉사홈페이지 유지관리비 150,000원*12월		1,800		
	203 업무추진비			1,800	3,300	△ 1,500
		03 시책추진업무추진비		1,800	3,300	△ 1,500
		1)자원봉사활동 활성화 추진 업무추진 1,800,000원		1,800		
	303 포상금			2,800	6,900	△ 4,100
		01 포상금		2,800	6,900	△ 4,100
		1)공무원 자원봉사 표창(부서,개인)		2,800		

부서: 복지정책과  
정책: 주민복지 만족도향상 및 맞춤형 서비스 제공  
단위: 자원봉사활동 활성화 추진

(단위:천원)

부서 · 정책 · 단위(회계) · 세부사업 · 편성목				예산액	전년도 예산액	비교증감		
			2)최우수	400,000원*2부문	800			
			2)우수	200,000원*5부문	1,000			
			2)장려	100,000원*10부문	1,000			
			서초구 자원봉사센터 운영 활성화			503,400	466,337	37,063
			307 민간이전			503,400	466,337	37,063
			05 민간위탁금			503,400	466,337	37,063
			1)자원봉사센터 보조금 지원 496,000,000원			496,000		
			1)서초품앗이센터홈페이지 유지관리비 2,400,000원			2,400		
			1)서초품앗이센터 운영비 5,000,000원			5,000		
			자원봉사자 보험료 지원			40,038	17,896	22,142
						국 20,019		
						구 20,019		
			307 민간이전			40,038	17,896	22,142
						국 20,019		
						구 20,019		
			05 민간위탁금			40,038	17,896	22,142
			1)자원봉사센터 등록 자원봉사자 보험료 40,038,000원			40,038		
						국 20,019		
						구 20,019		
			자원봉사 코디네이팅 도우미 지원			34,016	30,472	3,544
						국 17,008		
						구 17,008		
			307 민간이전			34,016	30,472	3,544
						국 17,008		
						구 17,008		
			05 민간위탁금			34,016	30,472	3,544
			1)자원봉사 코디네이팅 도우미 지원 34,016,000원			34,016		
						국 17,008		
						구 17,008		
국가 보훈 관리 및 지원				177,740	155,500	22,240		
		보훈단체 및 보훈가족 지원		177,740	155,500	22,240		
		보훈단체 및 보훈가족 위문		177,740	155,500	22,240		
		201 일반운영비		1,000	900	100		
		01 사무관리비		1,000	900	100		
		1)국립대전 현충원 참배차량 임차 500,000원*2대		1,000				
		203 업무추진비		2,240	2,100	140		
		03 시책추진업무추진비		2,240	2,100	140		
		1)보훈단체 회의및 간담회추진 640,000원		640				

부서: 복지정책과  
정책: 국가 보훈 관리 및 지원  
단위: 보훈단체 및 보훈가족 지원

(단위:천원)

부서 · 정책 · 단위(회계) · 세부사업 · 편성목				예산액	전년도 예산액	비교증감
			1)현충일 국립현충원 참배유족 수송업무추진 8,000원*120명	960		
			1)보훈단체 전적지순례및 수송업무추진 80,000원*8단체	640		
		301	일반보상금	174,500	152,500	22,000
		01	사회보장적수혜금	174,500	152,500	22,000
			1)보훈단체지원	156,500		
			2)전적지순례 행사지원 3,000,000원*8단체	24,000		
			2)보훈의달 및 명절지원 500,000원*8단체*3회	12,000		
			2)국가유공자 및 보훈가족 등 격려 20,000원*2,000명*3회	120,000		
			2)광복절애국지사 위문 100,000원*5명	500		
			1)사망위로금지급	18,000		
			2)참전유공자 사망위로금 지급 300,000원*60명	18,000		
			행정운영경비(복지정책과)	758,597	765,190	△6,593
			기본경비	758,597	765,190	△6,593
			기본경비	758,597	765,190	△6,593
			201 일반운영비	273,917	283,870	△9,953
			01 사무관리비	268,200	278,585	△10,385
			1)주민생활국 공통경비	27,960		
			2)기본사무용품 20,000원*143명	2,860		
			2)복사용품	6,100		
			3)토너 100,000원*4개*5부서	2,000		
			3)드럼 330,000원*2개*5부서	3,300		
			3)토너드럼(일체형) 200,000원*4개	800		
			2)전산용품	19,000		
			3)토너 150,000원*15개*5부서	11,250		
			3)드럼 90,000원*5개*5부서	2,250		
			3)토너드럼(일체형) 110,000원*10개*5부서	5,500		
			1)급량비	240,240		
			2)주민생활국 기본업무수행특근급식비 7,000원*143명*240일	240,240		
			02 공공운영비	5,717	5,285	432
			1)자동차보험료 350,000원*3대	1,050		
			1)자동차세(소형승용) 123,360원*3대*1회	371		
			1)이동전화기사용료	1,296		
			2)5급이상 45,000원*2대*12월	1,080		
			2)6급이하 18,000원*1대*12월	216		
			1)차량선박비	3,000		
			2)소형승용 1,000,000원*3대	3,000		

부서: 복지정책과  
정책: 행정운영경비(복지정책과)  
단위: 기본경비

(단위:천원)

부서 · 정책 · 단위(회계) · 세부사업 · 편성목		예산액	전년도 예산액	비교증감
	202 여비	480,480	477,120	3,360
	01 국내여비	480,480	477,120	3,360
	1)주민생활국 기본업무수행여비 20,000원*143명*168일	480,480		
	203 업무추진비	4,200	4,200	0
	04 부서운영업무추진비	4,200	4,200	0
	1)부서운영업무추진비(24명) 350,000원*12월	4,200		

부서: 사회복지과  
정책: 장애인 복지 증진 및 취약계층 보호 지원  
단위: 장애인 생활안정 보호

(단위:천원)

부서 · 정책 · 단위(회계) · 세부사업 · 편성목		예산액	전년도 예산액	비교증감
사회복지과		33,282,975 국 시 구 11,626,641 8,496,173 13,160,161	35,360,344	△2,077,369
	장애인 복지 증진 및 취약계층 보호 지원	3,264,726 국 시 구 584,775 1,378,007 1,301,944	1,993,152	1,271,574
	장애인 생활안정 보호	3,256,096 국 시 구 584,775 1,378,007 1,293,314	1,977,332	1,278,764
	장애인 생활안정 및 시설확충	12,306	12,860	△554
	201 일반운영비	6,706	6,840	△134
	01 사무관리비	6,640	6,800	△160
	1)장애인자동차표지 및 관련서식 800원*300매	240		
	1)장애인전세주택전세권설정및말소변경 1,000,000원	1,000		
	1)장애인인센티브사업 책자 제본 40,000원*10권	400		
	1)장애인복지 안내책자 제작	5,000		
	2)장애인복지시책안내 1,000원*2,000부	2,000		
	2)장애인복지시책안내(점자) 30,000원*100부	3,000		
	02 공공운영비	66	40	26
	1)화상전화기 요금 5,500원*12월	66		
	203 업무추진비	5,600	6,020	△420
	03 시책추진업무추진비	5,600	6,020	△420
	1)장애인복지시설평가 및 편의시설조사 800,000원	800		
	1)사회복지업무추진 4,800,000원	4,800		
장애아동, 청소년 학습도우미 지원		131,880	100,000	31,880
	307 민간이전	131,880	100,000	31,880
	05 민간위탁금	131,880	100,000	31,880
	1)학습도우미 지원 131,880,000원	131,880		
장애인시설 및 단체 지원		160,932 시 구 28,966 131,966	202,920	△41,988
	301 일반보상금	13,000	8,600	4,400
	01 사회보장적수혜금	13,000	8,600	4,400
	1)장애인단체행사 등 지원 2,500,000원*4회	10,000		
	1)장애인복지시설 위문 300,000원*5개소*2회	3,000		
	307 민간이전	147,932 시 28,966	154,320	△6,388

부서: 사회복지과  
정책: 장애인 복지 증진 및 취약계층 보호 지원  
단위: 장애인 생활안정 보호

(단위:천원)

부서·정책·단위(회계)·세부사업·편성목				예산액	전년도 예산액	비교증감
				구	118,966	
				05 민간위탁금	57,932	56,520
				1)지체장애인편의시설 지원센터운영비		1,412
				14,483,000원*4분기	57,932	
				시	28,966	
				구	28,966	
				10 사회복지보조금	90,000	97,800
				1)장애인복지시설 복지기획운영비		△7,800
				90,000,000원	90,000	
				장애인복지 일자리 사업	24,882	22,711
				국	7,464	
				시	8,709	
				구	8,709	
				301 일반보상금	24,882	22,711
				국	7,464	
				시	8,709	
				구	8,709	
				12 기타보상금	24,882	22,711
				1)장애인복지 일자리	24,882	
				2)인건비	23,400	
				23,400,000원	23,400	
				국	7,020	
				시	8,190	
				구	8,190	
				2)부대경비	1,482	
				1,482,000원	1,482	
				국	444	
				시	519	
				구	519	
				장애인 행정도우미 사업	122,265	36,766
				국	36,679	
				시	42,793	
				구	42,793	
				301 일반보상금	122,265	36,766
				국	36,679	
				시	42,793	
				구	42,793	
				12 기타보상금	122,265	36,766
				1)장애인 행정도우미	122,265	
				122,265,000원	122,265	
				국	36,679	
				시	42,793	
				구	42,793	
				중증장애인 활동보조	273,600	273,880
				307 민간이전	273,600	273,600
				05 민간위탁금	273,600	273,600
				1)중증장애인 활동보조 구비지원 사업		
				8,000원*57명*50시간*12월	273,600	
				장애인 행사지원	20,940	21,445
						△505

부서: 사회복지과  
정책: 장애인 복지 증진 및 취약계층 보호 지원  
단위: 장애인 생활안정 보호

(단위:천원)

부서 · 정책 · 단위(회계) · 세부사업 · 편성목				예산액	전년도 예산액	비교증감
			201 일반운영비	940	1,445	△505
			01 사무관리비	140	545	△405
			1)모범장애인상 심사위원 수당 70,000원*2명	140		
			03 행사운영비	800	900	△100
			1)서초구 모범장애인상 시상식 개최	800		
			2)상패제작비 200,000원*4명	800		
			307 민간이전	20,000	20,000	0
			10 사회복지보조금	20,000	20,000	0
			1)장애인 한마음 축제 8,000,000원	8,000		
			1)장애인 열린세상 행사지원 4,000,000원	4,000		
			1)테마로 떠나는 장애인 행복체험 운영 8,000,000원	8,000		
			장애인 전동침대 및 휠체어	20,700	6,750	13,950
			201 일반운영비	700	1,750	△1,050
			01 사무관리비	700	1,750	△1,050
			1)전동침대 수선유지비 350,000원*2대	700		
			307 민간이전	20,000	0	20,000
			05 민간위탁금	20,000	0	20,000
			1)장애인휠체어 등 수리비 20,000,000원	20,000		
			장애인복지관 운영	1,267,920	1,300,000	△32,080
				시 구	942,725 325,195	
			307 민간이전	1,267,920	1,170,000	97,920
				시 구	942,725 325,195	
			05 민간위탁금	1,267,920	1,170,000	97,920
			1)한우리정보문화센터 운영	1,183,472		
			2)인건비 및 운영비 1,047,472,000원	1,047,472		
				시 구	942,725 104,747	
			2)시설관리 운영비 100,000,000원	100,000		
			2)셔틀버스 운영비 36,000,000원	36,000		
			1)사랑의복지관 운영 84,448,000원	84,448		
			장애인복지관 재가복지봉사센터 운영	103,407	0	103,407
				시 구	84,498 18,909	
			307 민간이전	103,407	0	103,407
				시 구	84,498 18,909	
			05 민간위탁금	103,407	0	103,407
			1)한우리정보문화센터 재가복지봉사센터 운영 93,886,000원	93,886		

부서: 사회복지과  
정책: 장애인 복지 증진 및 취약계층 보호 지원  
단위: 장애인 생활안정 보호

(단위:천원)

부서·정책·단위(회계)·세부사업·편성목				예산액	전년도 예산액	비교증감
			1)사랑의복지관 재가복지봉사센터 운영 9,521,000원	<div> <div>시</div> <div>구</div> </div> <div> 84,498 9,388 9,521 </div>		
		장애인 통합보육지원사업		36,000	0	36,000
		307 민간이전		36,000	0	36,000
		05 민간위탁금		36,000	0	36,000
		1)장애인 통합보육료지원사업 36,000,000원		36,000		
		중증장애인 기초장애 연금		<div> <div>국</div> <div>시</div> <div>구</div> </div> <div> 1,081,264 540,632 270,316 270,316 </div>	0	1,081,264
		301 일반보상금		<div> <div>국</div> <div>시</div> <div>구</div> </div> <div> 1,081,264 540,632 270,316 270,316 </div>	0	1,081,264
		01 사회보장적수혜금		1,081,264	0	1,081,264
		1)장애인연금 1,081,264,000원		<div> <div>국</div> <div>시</div> <div>구</div> </div> <div> 1,081,264 540,632 270,316 270,316 </div>		
		노숙인 부랑인 관리 및 저소득층 지원		8,630	15,820	△7,190
		저소득가구지원 및 부랑인 보호 지원		8,630	15,820	△7,190
		201 일반운영비		8,380	15,220	△6,840
		01 사무관리비		3,140	3,980	△840
		1)무연고사망자 신문광고료		2,640		
		2)중앙지 게재 1,320,000원*1개*2회		2,640		
		1)부랑인단속용 피복비 100,000원*5명		500		
		02 공공운영비		5,240	11,240	△6,000
		1)서초꿈나무보금자리 운영		5,240		
		2)공과금 납부 (공용 및 공가) 20,000원*12회		240		
		2)시설물 유지관리비 5,000,000원		5,000		
		301 일반보상금		250	600	△350
		01 사회보장적수혜금		250	600	△350
		1)부랑인 급식비 지원 5,000원*5명*10월		250		
		저소득층 생활안정지원 및 선진복지기반구축		<div> <div>국</div> <div>시</div> <div>구</div> </div> <div> 9,015,222 4,512,256 2,201,378 2,301,588 </div>	8,756,943	258,279
		저소득층 생계지원		<div> <div>국</div> <div>시</div> <div>구</div> </div> <div> 9,015,222 4,512,256 2,201,378 2,301,588 </div>	8,756,943	258,279



부서: 사회복지과  
정책: 저소득층 생활안정지원 및 선진복지기반구축  
단위: 저소득층 생계지원

(단위:천원)

부서 · 정책 · 단위(회계) · 세부사업 · 편성목		예산액	전년도 예산액	비교증감
	기초수급자 생계급여 지원	6,336,800	6,245,000	91,800
		국 시 구		
	301 일반보상금	6,336,800	6,245,000	91,800
		국 시 구		
	01 사회보장적수혜금	6,336,800	6,245,000	91,800
		1)기초수급자 생계급여 6,336,800,000원		
		국 시 구		
		6,336,800		
	기초수급자 주거급여 지원	1,583,000	1,489,750	93,250
		국 시 구		
	301 일반보상금	1,583,000	1,489,750	93,250
		국 시 구		
	01 사회보장적수혜금	1,583,000	1,489,750	93,250
		1)기초수급자 주거급여 1,583,000,000원		
		국 시 구		
		1,583,000		
	기초수급자 교육급여 지원	300,600	298,500	2,100
		국 시 구		
	301 일반보상금	300,600	298,500	2,100
		국 시 구		
	01 사회보장적수혜금	300,600	298,500	2,100
		1)기초수급자 교육급여 300,600,000원		
		국 시 구		
		300,600		
	기초수급자 해산장제급여 지원	26,500	31,250	△4,750
		국 시 구		
	301 일반보상금	26,500	31,250	△4,750
		국 시 구		
		26,500		
		13,250		
		6,625		
		6,625		

부서: 사회복지과  
정책: 저소득층 생활안정지원 및 선진복지기반구축  
단위: 저소득층 생계지원

(단위:천원)

부서 · 정책 · 단위(회계) · 세부사업 · 편성목				예산액	전년도 예산액	비교증감
			01 사회보장적수혜금	26,500	31,250	△4,750
			1)기초수급자 해산장제급여 26,500,000원	26,500		
			국	13,250		
			시	6,625		
			구	6,625		
			차상위계층 양곡할인 지원	15,000	16,268	△1,268
			국	7,500		
			시	3,750		
			구	3,750		
			301 일반보상금	15,000	16,268	△1,268
			국	7,500		
			시	3,750		
			구	3,750		
			01 사회보장적수혜금	15,000	16,268	△1,268
			1)차상위계층 양곡할인 지원 15,000,000원	15,000		
			국	7,500		
			시	3,750		
			구	3,750		
			기초수급자 위문 및 이사지원	76,560	73,900	2,660
			203 업무추진비	240	300	△60
			03 시책추진업무추진비	240	300	△60
			1)이사비용 지원 업무추진 240,000원	240		
			301 일반보상금	76,320	73,600	2,720
			01 사회보장적수혜금	76,320	73,600	2,720
			1)기초수급자 명절위문			
			20,000원*1,868가구*2회	74,720		
			1)기초수급자 이사비용 지원 200,000원*8가구	1,600		
			기초생활보장사업 효율화 추진	3,650	5,400	△1,750
			201 일반운영비	2,750	4,050	△1,300
			01 사무관리비	2,750	4,050	△1,300
			1)일반수용비	2,400		
			2)기초수급자 복지지원 길라잡이 제작			
			1,000원*2,000부	2,000		
			2)의료급여 관련서식 50원*8,000매	400		
			1)운영수당	350		
			2)기초생활업무관련 위원회 수당			
			70,000원*5명*1회	350		
			203 업무추진비	900	1,350	△450
			03 시책추진업무추진비	900	1,350	△450
			1)기초생활 업무관련위원회 운영 업무추진			
			100,000원	100		
			1)기초생활보장사업관련 업무추진 800,000원	800		
			지자체시행형 자활근로사업	117,860	103,250	14,610

부서: 사회복지과  
정책: 저소득층 생활안정지원 및 선진복지기반구축  
단위: 저소득층 생계지원

(단위:천원)

부서 · 정책 · 단위(회계) · 세부사업 · 편성목		예산액	전년도 예산액	비교증감
		국 58,930 시 29,465 구 29,465		
	301 일반보상금	117,860 국 58,930 시 29,465 구 29,465	103,250	14,610
	12 기타보상금	117,860	103,250	14,610
	1)지자체 시행형 자활근로사업 117,860,000원	117,860 국 58,930 시 29,465 구 29,465		
	민간위탁형 자활근로사업	337,500 국 168,750 시 84,375 구 84,375	258,500	79,000
	307 민간이전	337,500 국 168,750 시 84,375 구 84,375	258,500	79,000
	05 민간위탁금	337,500	258,500	79,000
	1)민간위탁형 자활근로사업 337,500,000원	337,500 국 168,750 시 84,375 구 84,375		
	가사간병방문도우미 바우처 사업	32,540 국 16,270 시 8,135 구 8,135	37,252	△4,712
	307 민간이전	32,540 국 16,270 시 8,135 구 8,135	37,252	△4,712
	05 민간위탁금	32,540	37,252	△4,712
	1)가사간병방문도우미 바우처 사업 32,540,000원	32,540 국 16,270 시 8,135 구 8,135		
	자활소득공제(자활장려금)	18,400 국 9,200 시 4,600 구 4,600	29,626	△11,226
	301 일반보상금	18,400 국 9,200 시 4,600 구 4,600	29,626	△11,226
	01 사회보장적수혜금	18,400	29,626	△11,226

부서: 사회복지과  
정책: 저소득층 생활안정지원 및 선진복지기반구축  
단위: 저소득층 생계지원

(단위:천원)

부서 · 정책 · 단위(회계) · 세부사업 · 편성목				예산액	전년도 예산액	비교증감
			1)기초수급자 자활장려금 18,400,000원	18,400		
			국	9,200		
			시	4,600		
			구	4,600		
		사회적응프로그램 참여자 실비지원		864	445	419
			국	432		
			시	216		
			구	216		
		301 일반보상금		864	445	419
			국	432		
			시	216		
			구	216		
		01 사회보장적수혜금		864	445	419
			1)사회적응프로그램참여자 실비지원 864,000원	864		
			국	432		
			시	216		
			구	216		
		희망키움통장 사업		36,448	70,802	△34,354
			국	18,224		
			시	9,112		
			구	9,112		
		301 일반보상금		36,448	70,802	△34,354
			국	18,224		
			시	9,112		
			구	9,112		
		01 사회보장적수혜금		36,448	70,802	△34,354
			1)희망키움통장 사업 36,448,000원	36,448		
			국	18,224		
			시	9,112		
			구	9,112		
		자활사업기관 운영보조		20,000	20,000	0
		307 민간이전		20,000	20,000	0
		10 사회복지보조금		20,000	20,000	0
		1)자활사업 실시기관 운영활성화 지원		20,000		
		2)도우미 인건비 등 18,000,000원		18,000		
		2)자활사업 홍보 및 활성화사업 2,000,000원		2,000		
		기초수급자 정부양곡할인 지원		109,500	0	109,500
		301 일반보상금	국	109,500		
			국	109,500	0	109,500
		01 사회보장적수혜금		109,500	0	109,500
			1)기초수급자 정부양곡할인 지원 109,500,000원	109,500		
			국	109,500		
		고용촉진 및 안정		1,867,996	2,258,449	△390,453

부서: 사회복지과  
정책: 고용촉진 및 안정  
단위: 실업대책의 지속적 추진

(단위:천원)

부서·정책·단위(회계)·세부사업·편성목		예산액	전년도 예산액	비교증감
		국 514,500 시 577,463 구 776,033		
	실업대책의 지속적 추진	1,867,996 국 514,500 시 577,463 구 776,033	2,258,449	△390,453
	공공근로사업 추진	812,876 시 299,213 구 513,663	761,780	51,096
	101 인건비	810,876 시 299,213 구 511,663	759,780	51,096
	04 기간제근로자등보수 1)공공근로사업 인건비 및 부대비 810,876,000원	810,876 시 299,213 구 511,663	759,780	51,096
	201 일반운영비	2,000	2,000	0
	01 사무관리비 1)공공근로사업물품 및 장비구입등 500,000원*4회	2,000 2,000	2,000	0
	취업정보센터 운영	22,120 시 21,000 구 1,120	1,298	20,822
	101 인건비	21,000 시 21,000	0	21,000
	02 기타직보수 1)취업정보센터 취업상담사 인건비 21,000,000원	21,000 시 21,000	0	21,000
	201 일반운영비	1,120	1,298	△178
	01 사무관리비 1)구직자취업관련 홍보물 등 1,000원*1,000매	1,000 1,000	1,178	△178
	02 공공운영비 1)취업정보은행 정보이용료 SMS문자 20원*500건*12월	120 120	120	0
	지역공동체 일자리사업	877,000 국 438,500 시 219,250 구 219,250	0	877,000
	101 인건비	784,274 국 392,137 시 196,068 구 196,069	0	784,274

부서: 사회복지과  
정책: 고용촉진 및 안정  
단위: 실업대책의 지속적 추진

(단위:천원)

부서 · 정책 · 단위(회계) · 세부사업 · 편성목				예산액	전년도 예산액	비교증감
			04 기간제근로자등보수	784,274	0	784,274
			1)인건비 등	784,274		
			2)임금 33,000원*95명*169일	529,815		
			국 시 구	264,907		
				132,454		
				132,454		
			2)수당 33,000원*95명*39일	122,265		
			국 시 구	61,133		
				30,566		
				30,566		
			2)간식비 3,000원*95명*169일	48,165		
			국 시 구	24,082		
				12,041		
				12,042		
			2)4대보험료 84,029,000원	84,029		
			국 시 구	42,015		
				21,007		
				21,007		
			206 재료비	92,726	0	92,726
			국 시 구	46,363		
				23,182		
				23,181		
			01 재료비	92,726	0	92,726
			1)재료비 92,726,000원	92,726		
			국 시 구	46,363		
				23,182		
				23,181		
			자립형 지역공동체 일자리사업	152,000	0	152,000
			국 시 구	76,000		
				38,000		
				38,000		
			307 민간이전	152,000	0	152,000
			국 시 구	76,000		
				38,000		
				38,000		
			02 민간경상보조	152,000	0	152,000
			1)인건비 등 152,000,000원	152,000		
			국 시 구	76,000		
				38,000		
				38,000		
			사회적기업 육성지원	4,000	0	4,000
			201 일반운영비	2,000	0	2,000
			01 사무관리비	2,000	0	2,000
			1)사회적 기업 육성지원 2,000,000원	2,000		
			203 업무추진비	2,000	0	2,000
			03 시책추진업무추진비	2,000	0	2,000

부서: 사회복지과  
정책: 고용촉진 및 안정  
단위: 실업대책의 지속적 추진

(단위:천원)

부서·정책·단위(회계)·세부사업·편성목				예산액	전년도 예산액	비교증감
			1)사회적 기업 육성지원	2,000,000원	2,000	
			노인복지 인프라구축	19,130,075	22,347,060	△3,216,985
				국 6,015,110 시 4,339,325 구 8,775,640		
			노후생활 안정지원	13,541,935	9,691,309	3,850,626
				국 5,823,668 시 3,749,799 구 3,968,468		
			저소득 노인 생활안정 지원	64,758	73,114	△8,356
				시 62,258 구 2,500		
			203 업무추진비	700	700	0
				시 700		
			03 시책추진업무추진비	700	700	0
			1)서울재가관리사 프로그램 운영	700,000원	700	
				시 700		
			301 일반보상금	64,058	72,414	△8,356
				시 61,558 구 2,500		
			01 사회보장적수혜금	2,500	3,000	△500
			1)차상위노인가구 국민건강보험료지원사업	2,500,000원	2,500	
			12 기타보상금	61,558	69,414	△7,856
			1)서울재가관리사 운영비 지원	61,558,000원	61,558	
				시 61,558		
			노인일자리사업	1,575,550	1,425,500	150,050
				국 472,665 시 551,443 구 551,442		
			101 인건비	19,279	376,488	△357,209
				국 5,784 시 6,748 구 6,747		
			04 기간제근로자등보수	19,279	376,488	△357,209
			1)인건비,보험료,피복비 등	19,279,000원	19,279	
				국 5,784 시 6,748 구 6,747		
			201 일반운영비	641	2,415	△1,774
				국 192 시 224 구 225		
			01 사무관리비	641	2,415	△1,774
			1)물품비,재료비 등	641,000원	641	
				국 192		

부서: 사회복지과  
정책: 노인복지 인프라구축  
단위: 노후생활 안정지원

(단위:천원)

부서 · 정책 · 단위(회계) · 세부사업 · 편성목				예산액	전년도 예산액	비교증감
				시	224	
				구	225	
		203 업무추진비			550	1,557 △1,007
				국	165	
				시	193	
				구	192	
		03 시책추진업무추진비 1)간담회,사업진행비 등 550,000원			550	1,557 △1,007
				국	550	
				시	165	
				구	193	
		307 민간이전			1,555,080	1,045,040 510,040
				국	466,524	
				시	544,278	
				구	544,278	
		10 사회복지보조금 1)민간사업수행기관 사업비 1,555,080,000원			1,555,080	1,045,040 510,040
				국	1,555,080	
				시	466,524	
				구	544,278	
		기초노령연금			10,703,007	8,096,611 2,606,396
				국	5,351,003	
				시	2,675,502	
				구	2,676,502	
		201 일반운영비			1,000	2,000 △1,000
		01 사무관리비 1)기초노령연금 인채비 등 1,000,000원			1,000	2,000 △1,000
					1,000	
		301 일반보상금			10,702,007	8,094,611 2,607,396
				국	5,351,003	
				시	2,675,502	
				구	2,675,502	
		01 사회보장적수혜금 1)기초노령연금 10,702,007,000원			10,702,007	8,094,611 2,607,396
					10,702,007	
				국	5,351,003	
				시	2,675,502	
		U-사랑의안심폰(독거노인보호) 사업			37,365	61,684 △24,319
				시	15,840	
				구	21,525	
		201 일반운영비			1,800	5,184 △3,384
		02 공공운영비 1)초고속인터넷 사용료 40,000원*3대*12월 1)인터넷전화 사용료 10,000원*3대*12월			1,800	5,184 △3,384
					1,440	
					360	
		203 업무추진비			600	600 0
		03 시책추진업무추진비			600	600 0



부서: 사회복지과  
정책: 노인복지 인프라구축  
단위: 노후생활 안정지원

(단위:천원)

부서 · 정책 · 단위(회계) · 세부사업 · 편성목				예산액	전년도 예산액	비교증감
			1)종사자(노인돌보미) 간담회 등 600,000원	600		
			307 민간이전	15,840	0	15,840
			시	15,840		
			10 사회복지보조금	15,840	0	15,840
			1)사랑의 안심폰 사업비(독거노인통신비) 15,840,000원	15,840		
			시	15,840		
			401 시설비및부대비	19,125	55,900	△36,775
			01 시설비	19,125	55,900	△36,775
			1)안심폰 포터블 거치대 198,000원*50대	9,900		
			1)3종(출입문,가스,화재)센서 104,500원*50대	5,225		
			1)철거 및 이전설치비 40,000원*100대	4,000		
			서초어르신한마당 대축제	20,000	23,000	△3,000
			307 민간이전	20,000	23,000	△3,000
			10 사회복지보조금	20,000	23,000	△3,000
			1)어버이날 기념 행사 10,000,000원	10,000		
			1)노인의날 기념 행사 10,000,000원	10,000		
			서초경로바둑교실	12,960	11,400	1,560
			201 일반운영비	960	1,200	△240
			01 사무관리비	960	1,200	△240
			1)물품비, 수선비 등 40,000원*2개소*12월	960		
			301 일반보상금	10,800	9,000	1,800
			10 행사실비보상금	10,800	9,000	1,800
			1)강사사례금 등 100,000원*9회*12월	10,800		
			307 민간이전	1,200	1,200	0
			10 사회복지보조금	1,200	1,200	0
			1)바둑교실 임시사무실 운영비 100,000원*1개소*12월	1,200		
			노인장기요양보험	1,128,295	0	1,128,295
			시	444,756		
			구	683,539		
			301 일반보상금	1,128,295	0	1,128,295
			시	444,756		
			구	683,539		
			01 사회보장적수혜금	1,128,295	0	1,128,295
			1)노인장기요양보험(재가) 976,484,000원	976,484		
			시	292,945		
			구	683,539		
			1)노인장기요양보험(시설) 151,811,000원	151,811		
			시	151,811		
			노인복지시설 활성화 지원	4,595,382	4,262,764	332,618
			국	191,442		

부서: 사회복지과  
정책: 노인복지 인프라구축  
단위: 노인복지시설 활성화 지원

(단위:천원)

부서·정책·단위(회계)·세부사업·편성목		예산액	전년도 예산액	비교증감
		시 529,526 구 3,874,414		
	경로당 운영 지원	1,179,900 시 115,908 구 1,063,992	666,300	513,600
	201 일반운영비	3,500	3,500	0
	02 공공운영비	3,500	1,500	2,000
	1)환경개선부담금 등 1,500,000원	1,500		
	1)경로당 임차 중개수수료 2,000,000원	2,000		
	203 업무추진비	1,600	2,000	△400
	03 시책추진업무추진비	1,600	2,000	△400
	1)간담회 등 운영비 1,600,000원	1,600		
	307 민간이전	554,800 시 115,908 구 438,892	560,800	△6,000
	10 사회복지보조금	554,800	560,800	△6,000
	1)경로당특별지원(설날, 추석) 100,000원*116개소*2회	23,200		
	1)경로당 주,부식비 50,000원*116개소*12월	69,600		
	1)무더위쉼터 운영비 등 4,500,000원	4,500		
	1)경로당 운영비 및 난방비	457,500		
	2)경로당 운영비 401,100,000원	401,100		
		시 107,406 구 293,694		
	2)경로당 난방비 56,400,000원	56,400		
		시 8,502 구 47,898		
	401 시설비및부대비	600,000	0	600,000
	01 시설비	600,000	0	600,000
	1)경로당건물 임차 및 시설비 등 600,000,000원	600,000		
	405 자산취득비	20,000	100,000	△80,000
	01 자산및물품취득비	20,000	100,000	△80,000
	1)경로당 환경개선 물품구입	20,000		
	2)TV 등 20,000,000원	20,000		
	경로당 활성화 사업	97,566 시 54,846 구 42,720	104,720	△7,154
	307 민간이전	97,566 시 54,846 구 42,720	104,720	△7,154
	10 사회복지보조금	97,566	104,720	△7,154
	1)경로당 전담관리자 지원	24,720		

부서: 사회복지과  
정책: 노인복지 인프라구축  
단위: 노인복지시설 활성화 지원

(단위:천원)

부서 · 정책 · 단위(회계) · 세부사업 · 편성목				예산액	전년도 예산액	비교증감			
				2)종사자 인건비	1,500,000원*1명*12월	18,000			
				시	9,000				
				구	9,000				
				2)종사자 보험금 등	6,720,000원	6,720			
				1)경로당활성화사업비	45,846,000원	45,846			
				시	45,846				
				1)경로당 프로그램 강사료	27,000,000원	27,000			
				노인복지관 등 운영지원			2,578,160	2,666,700	△88,540
				203 업무추진비		160	200	△40	
				03 시책추진업무추진비		160	200	△40	
				1)노인복지관 현장지도점검 및 간담회	160,000원	160			
				307 민간이전		2,578,000	2,662,900	△84,900	
				05 민간위탁금		2,524,000	2,602,900	△78,900	
				1)노인종합복지관 운영비 지원		2,524,000			
				2)양재노인종합복지관	808,000,000원	808,000			
				2)방배노인종합복지관	886,000,000원	886,000			
				2)중앙노인종합복지관	830,000,000원	830,000			
				10 사회복지보조금		54,000	60,000	△6,000	
				1)구립 노인복지시설 복지기획운영비	54,000,000원	54,000			
				복지관 저소득노인 생활지원			314,472	405,262	△90,790
					시	253,051			
					구	61,421			
				307 민간이전		314,472	405,262	△90,790	
					시	253,051			
	구	61,421							
10 사회복지보조금		314,472	405,262	△90,790					
1)경로식당		177,762							
2)기본	2,800원*195명*26일*12월	170,352							
	시	115,315							
	구	55,037							
2)특식비	4,000원*195명*7회	5,460							
	시	3,696							
	구	1,764							
2)식판 등 구입비	10,000원*195개	1,950							
1)식사 및 밑반찬 배달사업비		136,710							
2)식사배달		50,400							
3)기본	2,800원*48명*365일	49,056							
	시	49,056							
3)특식비	4,000원*48명*7회	1,344							
	시	1,344							
2)밑반찬배달		83,640							
3)기본	3,000원*246명*2회*52주	76,752							

부서: 사회복지과  
정책: 노인복지 인프라구축  
단위: 노인복지시설 활성화 지원

(단위:천원)

부서·정책·단위(회계)·세부사업·편성목				예산액	전년도 예산액	비교증감
				시	76,752	
					6,888	
				시	6,888	
					2,670	
					1,440	
					1,230	
			노인돌봄서비스사업		382,884	393,022
				국	191,442	
				시	95,721	
				구	95,721	
			307 민간이전		382,884	393,022
				국	191,442	
				시	95,721	
				구	95,721	
			10 사회복지보조금		382,884	393,022
			1)노인돌봄 기본서비스		165,828	
				국	82,914	
				시	41,457	
				구	41,457	
			1)노인돌봄 종합서비스		217,056	
				국	108,528	
				시	54,264	
				구	54,264	
			노인교실 운영지원		42,400	26,760
				시	10,000	
				구	32,400	
			307 민간이전		42,400	26,760
				시	10,000	
				구	32,400	
			10 사회복지보조금		42,400	26,760
			1)노인교실운영비		40,400	
				시	10,000	
				구	30,400	
			1)노인회 부설 서초노인대학 운영비		2,000	
					2,000	
			노인복지시설 인프라 구축		366,072	7,755,699
				시	60,000	
				구	306,072	
			노인복지시설 시설보강		362,072	654,176
				시	60,000	
				구	302,072	
			201 일반운영비		21,992	24,076
			02 공공운영비		21,992	23,376
			1)구립복지시설 안전점검수수료		21,992	
			2)건축점검		9,252	
			2)전기점검		3,964	

부서: 사회복지과  
정책: 노인복지 인프라구축  
단위: 노인복지시설 인프라 구축

(단위:천원)

부서 · 정책 · 단위(회계) · 세부사업 · 편성목				예산액	전년도 예산액	비교증감
			2)가스점검			

부서: 사회복지과  
정책: 노인복지 인프라구축  
단위: 생활의 활력을 주는 서초휴양소 운영

(단위:천원)

부서·정책·단위(회계)·세부사업·편성목				예산액	전년도 예산액	비교증감
			3)드럼	90,000원*4개	360	
			3)토너 드럼(일체형)	110,000원*2개	220	
			2)복사용품		1,517	
			3)토너	100,000원*5개	500	
			3)드럼	330,000원*2개	660	
			3)복사용지	19,800원*18상자	357	
			2)도서구입비	10,000원*3종*12월	360	
			2)세탁비	5,000,000원	5,000	
			2)비상약품구매	30,000원*12월	360	
			2)객실물품구매	10,000,000원	10,000	
			2)화장실용품	4,000원*50개소*12월	2,400	
			2)청소용품	400,000원*12월	4,800	
			2)화장실방향제	100,000원*12월	1,200	
			2)쓰레기봉투구입	300,000원*12회	3,600	
			2)홍보물제작	1,500,000원	1,500	
			2)청사환경유지관리비	200,000원*12월	2,400	
			2)신문구독료	15,000원*3종*12월	540	
			2)천리포수목원 기관회원가입비	800,000원	800	
			2)각종 공구구매	100,000원*12월	1,200	
			2)수도및전기용품 구매	200,000원*12월	2,400	
			2)부대시설용품 구매	150,000원*12월	1,800	
			1)직원 당직수당	50,000원*3명*18일*12월	32,400	
			1)서초휴양소 피복비		1,860	
			2)근무자 작업복	60,000원*2착*8명	960	
			2)프런트 근무복	150,000원*2착*3명	900	
			1)객실침구류	80,000원*230개	18,400	
		02 공공운영비		183,920	241,120	△57,200
		1)서초휴양소운영(공공요금)		90,500		
		2)우편요금	550,000원	550		
		2)자동차세	550,000원	550		
		2)전기료	3,500,000원*12월	42,000		
		2)가스요금	150,000원*12월	1,800		
		2)상하수도료	1,800,000원*12월	21,600		
		2)전기검사와 6종 수수료 등	6,000,000원	6,000		
		2)환경개선부담금	600,000원*2회	1,200		
		2)전화요금및인터넷요금사용료	300,000원*12월	3,600		
		2)유선방송수신료	150,000원*12월	1,800		
		2)데이콤전자지불수수료	600,000원*12월	7,200		
		2)인터넷홍보유지	150,000원*12월	1,800		
		2)신용카드수수료	200,000원*12월	2,400		
		1)서초휴양소운영 연료비		54,500		

부서: 사회복지과  
정책: 노인복지 인프라구축  
단위: 생활의 활력을 주는 서초휴양소 운영

(단위:천원)

부서·정책·단위(회계)·세부사업·편성목				예산액	전년도 예산액	비교증감
			2)난방,목욕탕	50,000,000원	50,000	
			2)차량연료비	1,500원*250ℓ*12월	4,500	
		1)서초휴양소	시설장비유지비	38,920		
			2)시설물 비품 수리비	2,500,000원	2,500	
			2)청사시설물 유지관리비	400,000원*4회	1,600	
			2)보일러유지관리비	2,500,000원	2,500	
			2)승강기유지보수비	300,000원*1대*12월	3,600	
			2)차량유지비	1,000,000원	1,000	
			2)부대시설 유지관리비	300,000원*12회	3,600	
			2)CCTV유지관리	400,000원*12월	4,800	
			2)건물위생방역유지관리	400,000원*12월	4,800	
			2)소방시설유지관리	500,000원*12월	6,000	
			2)오수처리시설유지관리	500,000원*12월	6,000	
			2)정수기유지관리	30,000원*7대*12월	2,520	
		03	행사운영비	3,000	6,000	△3,000
			1)서초휴양소 작은음악회 등	3,000,000원	3,000	
		203	업무추진비	4,800	5,800	△1,000
		03	시책추진업무추진비	4,800	5,800	△1,000
			1)휴양소운영 업무추진	4,000,000원	4,000	
			1)휴양소대민활동 업무추진	800,000원	800	
		206	재료비	2,000	2,000	0
		01	재료비	2,000	2,000	0
			1)서초휴양소운영(재료비)	2,000		
			2)기계실약품	500,000원	500	
			2)세탁세제류	1,000,000원	1,000	
			2)방역약품	200,000원	200	
			2)조경약품	300,000원	300	
			품격있는 휴양시설 조성	101,804	45,000	56,804
		401	시설비및부대비	85,000	45,000	40,000
		01	시설비	85,000	45,000	40,000
			1)서초휴양소 도배 장판	40,000,000원	40,000	
			1)바베큐장 개선 공사	30,000,000원	30,000	
			1)서초CI교체	10,000,000원	10,000	
			1)서초휴양소 시설유지비용(긴급시 보수)	5,000,000원	5,000	
		405	자산취득비	16,804	0	16,804
		01	자산및물품취득비	16,804	0	16,804
			1)서초휴양소 객실 가전제품 구입	16,804		
			2)냉장고	200,000원*2개	400	
			2)전기밥솥	66,000원*10개	660	
			2)전자렌지	470,000원*5개	2,350	

부서: 사회복지과  
정책: 노인복지 인프라구축  
단위: 생활의 활력을 주는 서초휴양소 운영

(단위:천원)

부서·정책·단위(회계)·세부사업·편성목				예산액	전년도 예산액	비교증감
			2)청소기 162,000원*2개	324		
			2)PC방 컴퓨터 교체 1,300,000원*2대	2,600		
			2)식당 및 4층 휴게실 확장 가구구입 10,470,000원	10,470		
		행정운영경비(사회복지과)		4,956	4,740	216
		기본경비		4,956	4,740	216
		기본경비		4,956	4,740	216
		201 일반운영비		756	540	216
		02 공공운영비		756	540	216
		1)공공요금 및 제세		756		
		2)이동전화기사용료		756		
		3)5급이상 45,000원*1대*12월		540		
		3)6급이하 18,000원*1대*12월		216		
		203 업무추진비		4,200	4,200	0
		04 부서운영업무추진비		4,200	4,200	0
		1)부서운영업무추진비(27명) 350,000원*12월		4,200		



# 세출예산사업명세서

2011년도 본예산 기타특별회계 사회복지과 ~ 사회복지과

부서: 사회복지과

정책: 저소득층 생활안정지원 및 선진복지기반구축

단위: 저소득층 의료급여 지원(의료급여기금특별회계)

(단위:천원)

부서·정책·단위(회계)·세부사업·편성목		예산액	전년도 예산액	비교증감
사회복지과		1,180,340	1,095,554	84,786
	국 시 구	91,500 91,500 997,340		
저소득층 생활안정지원 및 선진복지기반구축		1,180,340	1,095,554	84,786
	국 시 구	91,500 91,500 997,340		
저소득층 의료급여 지원(의료급여기금특별회계)		187,190	185,790	1,400
	국 시 구	91,500 91,500 4,190		
의료급여수급자 지원		187,190	185,790	1,400
	국 시 구	91,500 91,500 4,190		
101 인건비		28,600	26,400	2,200
	국 시	14,300 14,300		
04 기간제근로자등보수		28,600	26,400	2,200
1)의료급여업무 1,900,000원*1명*12월		22,800		
	국 시	11,400 11,400		
1)4대보험료 325,000원*1명*12월		3,900		
	국 시	1,950 1,950		
1)퇴직적립금 1,900,000원*1명		1,900		
	국 시	950 950		
201 일반운영비		4,190	4,190	0
01 사무관리비		4,190	4,190	0
1)의료급여관리사 위탁교육비 등 240,000원*2회*1명		480		
1)의료급여홍보물및의료급여용지 등 3,710,000원		3,710		
307 민간이전		151,400	150,000	1,400
	국 시	75,700 75,700		
01 의료및구료비		151,400	150,000	1,400
1)장애인보장구 구입비 및 의료비지원 141,400,000원		141,400		
	국 시	70,700 70,700		
1)본인부담금보상금 10,000,000원		10,000		
	국 시	5,000 5,000		
802 반환금기타		3,000	4,600	△1,600

부서: 사회복지과  
정책: 저소득층 생활안정지원 및 선진복지기반구축  
단위: 저소득층 의료급여 지원(의료급여기금특별회계)

(단위:천원)

부서 · 정책 · 단위(회계) · 세부사업 · 편성목				예산액	전년도 예산액	비교증감
				국	1,500	
				시	1,500	
				03 과오납금등	3,000	4,600
				1)본인부담환급금	3,000	△1,600
				3,000,000원	3,000	
				국	1,500	
				시	1,500	
				저소득층 생활안정자금 지원(주민소득지원및생활안정기금특별회계)	993,150	909,764
						83,386
				주민소득지원 및 생활안정기금 운용 활성화	993,150	909,764
				501 융자금	993,150	909,764
						83,386
				01 민간융자금	993,150	909,764
				1)민간융자금	993,150	83,386
				993,150,000원		

부서: 여성가족과  
정책: 영유아의 건전육성과 여성의 권익증진  
단위: 영유아의 안전보호와 건전육성

(단위:천원)

부서·정책·단위(회계)·세부사업·편성목		예산액	전년도 예산액	비교증감
여성가족과		27,943,994 국 2,744,220 시 8,944,378 구 16,255,396	22,687,710	5,256,284
	영유아의 건전육성과 여성의 권익증진	26,319,078 국 2,660,340 시 8,769,878 구 14,888,860	20,883,127	5,435,951
	영유아의 안전보호와 건전육성	18,883,668 국 2,496,355 시 7,347,909 구 9,039,404	16,425,937	2,457,731
	보육시설 운영 지원(시비사업)	3,937,698 시 2,349,983 구 1,587,715	4,866,568	△928,870
	307 민간이전	3,937,698 시 2,349,983 구 1,587,715	4,866,568	△928,870
	05 민간위탁금	3,937,698	4,866,568	△928,870
	1)보육시설 운영보조 1,879,578,000원	1,879,578 시 939,789 구 939,789		
	1)방과후교실 운영보조 87,566,000원	87,566 시 43,783 구 43,783		
	1)장애아 통합시설 운영보조 64,882,000원	64,882 시 32,441 구 32,441		
	1)서울형 어린이집 지원 1,905,672,000원	1,905,672 시 1,333,970 구 571,702		
	보육서비스 증진을 위한 기반조성	800	4,000	△3,200
	203 업무추진비	800	1,000	△200
	03 시책추진업무추진비	800	1,000	△200
	1)보육시설지도점검추진(안심보육모니터링) 200,000원*4회	800		
	보육시설 환경개선	302,515	318,087	△15,572
	201 일반운영비	12,515	8,087	4,428
	02 공공운영비	12,515	8,087	4,428
	1)구립복지시설 안전점검	12,515		
	2)건축분야 2,464,000원*2회	4,928		
	2)전기시설 44,825원*19개소*2회	1,704		
	2)가스시설 48,400원*19개소*2회	1,840		
	2)건축정밀분야 4,042,500원*1개소*1회	4,043		

부서: 여성가족과  
정책: 영유아의 건전육성과 여성의 권익증진  
단위: 영유아의 안전보호와 건전육성

(단위:천원)

부서·정책·단위(회계)·세부사업·편성목		예산액	전년도 예산액	비교증감
	401 시설비및부대비	200,000	200,000	0
	01 시설비	200,000	200,000	0
	1)구립어린이집 개보수	200,000		
	2)시설개보수 및 0세반 신설 20,000,000원*10개소	200,000		
	402 민간자본이전	90,000	110,000	△20,000
	01 민간자본보조	90,000	110,000	△20,000
	1)민간보육시설 개보수 90,000,000원	90,000		
	보육시설 운영 지원(자체사업)	1,369,790	1,219,200	150,590
	201 일반운영비	4,810	4,200	610
	02 공공운영비	4,810	4,200	610
	1)구립보육시설환경개선부담금 185,000원*13개소*2회	4,810		
	307 민간이전	1,364,980	1,215,000	149,980
	05 민간위탁금	1,364,980	1,215,000	149,980
	1)보육시설운영보조 1,364,980,000원	1,364,980		
	영유아 보육료지원(국고사업)	7,821,185	5,846,680	1,974,505
		국 시 구 1,564,237 3,128,474 3,128,474		
	307 민간이전	7,821,185	5,846,680	1,974,505
		국 시 구 1,564,237 3,128,474 3,128,474		
	05 민간위탁금	7,821,185	5,846,680	1,974,505
	1)영유아 보육료 지원 7,821,185,000원	7,821,185		
		국 시 구 1,564,237 3,128,474 3,128,474		
	보육시설 교재교구비지원(국고사업)	75,005	79,780	△4,775
		국 시 구 15,001 30,002 30,002		
	307 민간이전	75,005	79,780	△4,775
		국 시 구 15,001 30,002 30,002		
	05 민간위탁금	75,005	79,780	△4,775
	1)교재교구비 지원 75,005,000원	75,005		
		국 시 구 15,001 30,002 30,002		
	보육교사 보수교육(국고사업)	19,500	17,230	2,270
		국 3,900		

부서: 여성가족과  
정책: 영유아의 건전육성과 여성의 권익증진  
단위: 영유아의 안전보호와 건전육성

(단위:천원)

부서 · 정책 · 단위(회계) · 세부사업 · 편성목		예산액		전년도 예산액	비교증감
		시	7,800		
		구	7,800		
	307 민간이전		19,500	0	19,500
		국	3,900		
		시	7,800		
		구	7,800		
	05 민간위탁금		19,500	0	19,500
	1)보육교사 보수교육비 19,500,000원		19,500		
		국	3,900		
		시	7,800		
		구	7,800		
	보육시설 환경개선(국고사업)		92,000	0	92,000
		국	46,000		
		시	23,000		
		구	23,000		
	307 민간이전		92,000	0	92,000
		국	46,000		
		시	23,000		
		구	23,000		
	05 민간위탁금		92,000	0	92,000
	1)보육시설 환경개선 92,000,000원		92,000		
		국	46,000		
		시	23,000		
		구	23,000		
	장애아보육시설 환경개선(국고사업)		3,000	0	3,000
		국	1,500		
		시	750		
		구	750		
	307 민간이전		3,000	0	3,000
		국	1,500		
		시	750		
		구	750		
	05 민간위탁금		3,000	0	3,000
	1)장애아보육시설 환경개선 3,000,000원		3,000		
		국	1,500		
		시	750		
		구	750		
	보육돌봄 서비스(국고사업)		4,212,245	3,162,700	1,049,545
		국	842,449		
		시	1,684,898		
		구	1,684,898		
	307 민간이전		4,212,245	3,162,700	1,049,545
		국	842,449		
		시	1,684,898		
		구	1,684,898		
	05 민간위탁금		4,212,245	3,162,700	1,049,545
	1)보육돌봄 서비스 4,212,245,000원		4,212,245		

부서: 여성가족과  
정책: 영유아의 건전육성과 여성의 권익증진  
단위: 영유아의 안전보호와 건전육성

(단위:천원)

부서 · 정책 · 단위(회계) · 세부사업 · 편성목				예산액	전년도 예산액	비교증감
				국842,449 시1,684,898 구1,684,898		
				공공형 보육시설지원(국고사업)	116,3400	116,340
				국23,268 시46,536 구46,536		
				307 민간이전	116,3400	116,340
				국23,268 시46,536 구46,536		
				05 민간위탁금	116,3400	116,340
				1)공공형 보육시설 지원116,340,000원	116,340	
				국23,268 시46,536 구46,536		
				보육정책위원회 운영	5,2903,450	1,840
				201 일반운영비	3,2001,650	1,550
				01 사무관리비	3,2001,650	1,550
				1)구립보육시설 위탁공고료1,000,000원*3회	3,000	
				1)위탁보육시설평가200,000원	200	
				203 업무추진비	490600	△110
				03 시책추진업무추진비	490600	△110
				1)보육정책위원회운영70,000원*7회	490	
				301 일반보상금	1,6001,200	400
				10 행사실비보상금	1,6001,200	400
				1)위탁보육시설 평가사례금100,000원*4명*4회	1,600	
				보육시설 우수종사자 육성지원	1,00030,400	△29,400
				201 일반운영비	50025,500	△25,000
				01 사무관리비	500500	0
				1)현수막, 안내장 인쇄 등500,000원	500	
				203 업무추진비	5001,700	△1,200
				03 시책추진업무추진비	5001,700	△1,200
				1)보육시설우수종사자표창등 운영비500,000원	500	
				영유아플라자(보육정보센터) 및 직장어린이집운영	806,300790,042	16,258
				시76,466 구729,834		
				307 민간이전	806,300790,042	16,258
				시76,466 구729,834		
				05 민간위탁금	806,300790,042	16,258
				1)영유아플라자 운영보조	510,300	

부서: 여성가족과  
정책: 영유아의 건전육성과 여성의 권익증진  
단위: 영유아의 안전보호와 건전육성

(단위:천원)

부서 · 정책 · 단위(회계) · 세부사업 · 편성목				예산액	전년도 예산액	비교증감		
			2)종사자인건비	2,500,000원*7명*12월	210,000			
			2)운영비	300,300,000원	300,300			
					76,466			
					223,834			
			1)직장어린이집 운영보조		296,000			
			2)종사자인건비	2,000,000원*12명*12월	288,000			
			2)운영비	8,000,000원	8,000			
			민간보육시설 냉난방비 지원 사업			105,000	47,500	57,500
			402 민간자본이전		105,000	47,500	57,500	
			01 민간자본보조		105,000	47,500	57,500	
			1)민간보육시설 지원	105,000,000원	105,000			
			꿈나무 튼튼한마당 큰잔치			16,000	20,000	△4,000
			307 민간이전		16,000	20,000	△4,000	
			05 민간위탁금		16,000	20,000	△4,000	
			1)꿈나무 튼튼한마당 큰잔치 운영비	16,000,000원	16,000			
			보육시설 확충			2,218,000	0	2,218,000
					404,910			
					1,813,090			
			보육시설확충(시비사업)			2,218,000	0	2,218,000
					404,910			
					1,813,090			
			401 시설비및부대비		2,218,000	0	2,218,000	
					404,910			
					1,813,090			
			01 시설비		2,218,000	0	2,218,000	
			1)하나금융공익재단 인테리어 공사	1,000,000,000원	1,000,000			
			1)반포4동 주민센터 인테리어 공사	1,218,000,000원	1,218,000			
					404,910			
					813,090			
			여성의 복지증진을 통한 양성평등 실현			924,187	847,948	76,239
여성의 교류 및 사회 참여			6,510	14,400	△7,890			
201 일반운영비		1,110	0	1,110				
01 사무관리비		1,110	0	1,110				
1)현수막	55,000원*2회	110						
1)강사료	100,000원*5명*2회	1,000						
203 업무추진비		5,400	6,400	△1,000				
03 시책추진업무추진비		5,400	6,400	△1,000				
1)여성정책사업 업무추진	600,000원	600						
1)여성가족업무추진	4,800,000원	4,800						

부서: 여성가족과  
정책: 영유아의 건전육성과 여성의 권익증진  
단위: 여성의 복지증진을 통한 양성평등 실현

(단위:천원)

부서·정책·단위(회계)·세부사업·편성목		예산액	전년도 예산액	비교증감
	서초여성회관 운영지원	461,737	480,604	△18,867
	307 민간이전	439,072	430,604	8,468
	05 민간위탁금	439,072	430,604	8,468
	1)서초여성회관 운영비 102,268,000원*4회	409,072		
	1)서초기능교실 이전 사업비 30,000,000원	30,000		
	402 민간자본이전	22,665	50,000	△27,335
	02 민간대행사업비	22,665	50,000	△27,335
	1)시설 개보수비 22,665,000원	22,665		
	여성 취업 지원 사업	36,521	35,000	1,521
	307 민간이전	36,521	35,000	1,521
	05 민간위탁금	36,521	35,000	1,521
	1)여성취업지원및능력개발사업 운영	36,521		
	2)인건비 26,462,000원	26,462		
	2)운영비 10,059,000원	10,059		
	새싹학습비 지원	10,920	13,800	△2,880
	307 민간이전	10,920	13,800	△2,880
	10 사회복지보조금	10,920	13,800	△2,880
	1)여성쉼터 동반아동 학습비 지원 910,000원*12월	10,920		
	위안부피해자 지원 사업	1,200	1,200	0
	301 일반보상금	1,200	1,200	0
	01 사회보장적수혜금	1,200	1,200	0
	1)일본군위안부 피해자 특별위로금 100,000원*12월	1,200		
	여성자원봉사단 운영	2,100	11,144	△9,044
	201 일반운영비	500	3,800	△3,300
	03 행사운영비	500	3,800	△3,300
	1)여성자원봉사단 행사운영비 500,000원	500		
	203 업무추진비	1,600	3,480	△1,880
	03 시책추진업무추진비	1,600	3,480	△1,880
	1)여성자원봉사단 운영	1,600		
	2)사랑의 장담그기 운영 1,600,000원	1,600		
	아름다운 가족 표창	1,170	2,140	△970
	201 일반운영비	770	1,640	△870
	03 행사운영비	770	1,640	△870
	1)아름다운가족 표창	770		
	2)현수막 70,000원*2개	140		
	2)상장액자 9,000원*70개	630		



부서: 여성가족과  
정책: 영유아의 건전육성과 여성의 권익증진  
단위: 여성의 복지증진을 통한 양성평등 실현

(단위:천원)

부서·정책·단위(회계)·세부사업·편성목		예산액	전년도 예산액	비교증감
	203 업무추진비	400	500	△ 100
	03 시책추진업무추진비	400	500	△ 100
	1)아름다운가족 표창 운영비 400,000원	400		
	서초 토요버룩시장 세계적 명소화 추진	224,122	43,190	180,932
	101 인건비	13,232	0	13,232
	04 기간제근로자등보수	13,232	0	13,232
	1)버룩시장질서유지 등 41,000원*1명*288일	11,808		
	1)산재보험료 11,808,000원*3.4%	402		
	1)고용보험부담금 11,808,000원*1.3%	154		
	1)국민연금부담금 11,808,000원*4.5%	532		
	1)건강보험부담금 11,808,000원*2.665%	315		
	1)장기요양보험부담금 315,000원*6.55%	21		
	201 일반운영비	73,090	39,190	33,900
	01 사무관리비	56,050	35,000	21,050
	1)토요버룩시장 운영 50,000원*20명*52회	52,000		
	1)버룩시장 ECO-문화마당 운영 주차료 3,000원*2시간*5대*35회	1,050		
	1)방한복 100,000원*20명	2,000		
	1)방한화 50,000원*20명	1,000		
	02 공공운영비	680	440	240
	1)공공요금 및 제세	680		
	2)토요버룩시장 컨테이너 공과금 20,000원*12월	240		
	2)토요버룩시장 연료비 1,100원*100ℓ*4월	440		
	03 행사운영비	16,360	3,750	12,610
	1)토요버룩시장 운영	4,710		
	2)구획선 도색비 2,000,000원*2회	4,000		
	2)현수막 70,000원*3개	210		
	2)행사용품 500,000원*1회	500		
	1)토요버룩시장 「Eco문화마당」 운영	11,650		
	2)창작예술체험프로그램 운영 강사비 150,000원*2명*35회	10,500		
	2)배너제작 50,000원*3개	150		
	2)행사용품 1,000,000원	1,000		
	203 업무추진비	9,000	4,000	5,000
	03 시책추진업무추진비	9,000	4,000	5,000
	1)토요버룩시장 운영 업무추진비 9,000,000원	9,000		
	301 일반보상금	16,000	0	16,000
	10 행사실비보상금	16,000	0	16,000
	1)문화예술공연비 1,000,000원*16회	16,000		
	401 시설비및부대비	112,800	0	112,800

부서: 여성가족과  
정책: 영유아의 건전육성과 여성의 권익증진  
단위: 여성의 복지증진을 통한 양성평등 실현

(단위:천원)

부서·정책·단위(회계)·세부사업·편성목				예산액	전년도 예산액	비교증감
			01 시설비	112,800	0	112,800
			1)안전헬스 설치 150,000원*752m	112,800		
			여행프로젝트 추진 및 여행포럼 운영	170,167	21,280	148,887
			201 일반운영비	3,855	8,280	△4,425
			01 사무관리비	855	2,280	△1,425
			1)일반수용비	855		
			2)여행정책 평가 및 경진대회 800,000원	800		
			2)현수막제작 55,000원*1개	55		
			03 행사운영비	3,000	6,000	△3,000
			1)여행포럼 행사운영비 3,000,000원	3,000		
			203 업무추진비	2,400	3,000	△600
			03 시책추진업무추진비	2,400	3,000	△600
			1)여행프로젝트 간담회 2,400,000원	2,400		
			307 민간이전	163,912	10,000	153,912
			05 민간위탁금	163,912	10,000	153,912
			1)여행프로젝트 운영 10,000,000원	10,000		
			1)서초 여행(女幸)트위터단 운영비 12,826,000원*12월	153,912		
			여성주간기념 사업	4,000	4,000	0
			307 민간이전	4,000	4,000	0
			10 사회복지보조금	4,000	4,000	0
			1)행사운영비 4,000,000원	4,000		
			직원 성인지력 향상 교육 실시	5,740	0	5,740
			201 일반운영비	5,740	0	5,740
			01 사무관리비	5,740	0	5,740
			1)위탁교육비	5,740		
			2)자체교육(재단) 25,000원*100명	2,500		
			2)위탁교육 45,000원*72명	3,240		
			소외여성 사회통합 및 건강가정육성	4,293,223	3,429,802	863,421
			국	163,985		
			시	1,017,059		
			구	3,112,179		
			소외여성 사회통합 지원	30,000	27,000	3,000
			301 일반보상금	30,000	27,000	3,000
			01 사회보장적수혜금	30,000	27,000	3,000
			1)저소득 한부모가정 위문 격려(설날, 추석) 50,000원*300세대*2회	30,000		
			건강가정지원센터운영	164,240	165,090	△850
			국	49,200		
			시	32,800		

부서: 여성가족과  
정책: 영유아의 건전육성과 여성의 권익증진  
단위: 소외여성 사회통합 및 건강가정육성

(단위:천원)

부서·정책·단위(회계)·세부사업·편성목		예산액	전년도 예산액	비교증감
		구 82,240		
	203 업무추진비	240	300	△60
	03 시책추진업무추진비	240	300	△60
	1)건강가정지원센터 업무추진 240,000원	240		
	307 민간이전	164,000	164,000	0
		국 49,200		
		시 32,800		
		구 82,000		
	05 민간위탁금	164,000	164,000	0
	1)건강가정지원센터 운영 41,000,000원*4회	164,000		
		국 49,200		
		시 32,800		
		구 82,000		
	아이돌보미 지원사업	243,817	125,420	118,397
		국 73,145		
		시 85,336		
		구 85,336		
	307 민간이전	243,817	125,420	118,397
		국 73,145		
		시 85,336		
		구 85,336		
	05 민간위탁금	243,817	125,420	118,397
	1)아이돌보미 지원사업 60,954,250원*4회	243,817		
		국 73,145		
		시 85,336		
		구 85,336		
	출산장려를 위한 환경조성	1,221,000	1,185,000	36,000
	301 일반보상금	1,221,000	1,185,000	36,000
	01 사회보장적수혜금	1,221,000	1,185,000	36,000
	1)출산지원금 지원사업	1,221,000		
	2)첫째아이('08 ~'10 출생분)			
	100,000원*985명	98,500		
	2)둘째아이 500,000원*1,503명	751,500		
	2)셋째아이 1,000,000원*261명	261,000		
	2)넷째아이 이상 5,000,000원*22명	110,000		
	다자녀 가족의 영유아 양육지원사업	1,631,286	1,521,012	110,274
		시 815,643		
		구 815,643		
	301 일반보상금	1,471,200	1,336,416	134,784
		시 735,600		
		구 735,600		
	01 사회보장적수혜금	1,471,200	1,336,416	134,784
	1)양육수당 지원 1,471,200,000원	1,471,200		
		시 735,600		
		구 735,600		

부서: 여성가족과  
정책: 영유아의 건전육성과 여성의 권익증진  
단위: 소외여성 사회통합 및 건강가정육성

(단위:천원)

부서·정책·단위(회계)·세부사업·편성목			예산액	전년도 예산액	비교증감
		307 민간이전	160,086	184,596	△24,510
		시	80,043		
		구	80,043		
		05 민간위탁금	160,086	184,596	△24,510
		1)보육료 지원	160,086,000원		
		시	80,043		
		구	80,043		
		보육시설미이용아동 양육지원사업	208,200	262,800	△54,600
		국	41,640		
		시	83,280		
		구	83,280		
		301 일반보상금	208,200	262,800	△54,600
		국	41,640		
		시	83,280		
		구	83,280		
		01 사회보장적수혜금	208,200	262,800	△54,600
		1)양육수당지원	208,200,000원		
		국	41,640		
		시	83,280		
		구	83,280		
		부담없는 결혼문화 조성사업	9,600	12,000	△2,400
		307 민간이전	9,600	12,000	△2,400
		05 민간위탁금	9,600	12,000	△2,400
		1)행복한 서초 웨딩 프로젝트	9,600,000원		
			9,600		
		신생아 건강보험 지원사업	54,720	30,000	24,720
		301 일반보상금	54,720	30,000	24,720
		01 사회보장적수혜금	54,720	30,000	24,720
		1)2010년 가입분	14,800원*150명*12월		
			26,640		
		1)2011년 가입분	18,000원*20명*78회		
			28,080		
		아이날기 좋은세상 서초운동본부 운영	1,000	5,480	△4,480
		201 일반운영비	1,000	4,480	△3,480
		03 행사운영비	1,000	0	1,000
		1)저출산 인식개선 운영비	1,000,000원		
			1,000		
		두자녀이상 가정 아이돌보미 지원사업	719,360	0	719,360
		307 민간이전	719,360	0	719,360
		05 민간위탁금	719,360	0	719,360
		1)아이돌보미 인건비			
			6,000원*215가정*40시간*12월		
			619,200		
		1)양성교육비등 운영비	100,160,000원		
			100,160		
		위기가정 상담지원 희망등불 운영	5,000	0	5,000
		307 민간이전	5,000	0	5,000
		05 민간위탁금	5,000	0	5,000

부서: 여성가족과  
정책: 영유아의 건전육성과 여성의 권익증진  
단위: 소외여성 사회통합 및 건강가정육성

(단위:천원)

부서 · 정책 · 단위(회계) · 세부사업 · 편성목				예산액	전년도 예산액	비교증감			
			1)위기가정상담지원사업	5,000,000원	5,000				
			다문화 가족 지원사업		5,000	0	5,000		
			307 민간이전		5,000	0	5,000		
			05 민간위탁금		5,000	0	5,000		
			1)다문화가족 지원사업 추진	5,000,000원	5,000				
	아동청소년건전육성 및 선도보호				1,619,960	1,799,633	△179,673		
				국	83,880				
				시	174,500				
				구	1,361,580				
	아동 청소년 국제교류사업				22,540	29,940	△7,400		
			청소년국제교류캠프		20,200	26,300	△6,100		
			203 업무추진비		1,600	2,000	△400		
			03 시책추진업무추진비		1,600	2,000	△400		
			1)청소년국제교류행사운영	1,600,000원	1,600				
			301 일반보상금		1,400	7,100	△5,700		
			10 행사실비보상금		1,400	7,100	△5,700		
			1)기념품구입	1,000,000원	1,000				
			1)보험료	400,000원	400				
			307 민간이전		17,200	0	17,200		
			05 민간위탁금		17,200	0	17,200		
			1)행사운영위탁(한일캠프)	12,200,000원	12,200				
			1)청소년 해외자원봉사 위탁	5,000,000원	5,000				
			한일청소년 평화포스터공모 및 전시회				2,340	3,640	△1,300
			201 일반운영비		1,640	2,140	△500		
			03 행사운영비		1,640	2,140	△500		
			1)현수막	70,000원*2개	140				
			1)홍보물제작	300,000원	300				
			1)작품집발간	700,000원	700				
			1)전시회장 설치비	500,000원	500				
			203 업무추진비		400	500	△100		
			03 시책추진업무추진비		400	500	△100		
			1)공모전 및 전시회운영업무추진비	400,000원	400				
			301 일반보상금		300	1,000	△700		
			10 행사실비보상금		300	1,000	△700		
			1)심사위원 사례금	100,000원*3명	300				
	아동 청소년 영어프로그램 운영				16,310	31,140	△14,830		
			영어캠프		7,310	11,050	△3,740		
			203 업무추진비		400	500	△100		

부서: 여성가족과  
정책: 아동청소년건전육성 및 선도보호  
단위: 아동 청소년 영어프로그램 운영

(단위:천원)

부서 · 정책 · 단위(회계) · 세부사업 · 편성목				예산액	전년도 예산액	비교증감
			03 시책추진업무추진비	400	500	△100
			1)영어캠프운영 업무추진비 400,000원	400		
			307 민간이전	6,910	0	6,910
			05 민간위탁금	6,910	0	6,910
			1)영어캠프 6,910,000원	6,910		
			영어축제	9,000	15,590	△6,590
			201 일반운영비	8,200	13,990	△5,790
			03 행사운영비	8,200	13,990	△5,790
			1)포스터제작, 문제지인쇄 등 홍보물 1,500,000원	1,500		
			1)행사장 장비 대여 2,200,000원	2,200		
			1)사회자섭외(전문MC,원어민) 2,000,000원	2,000		
			1)문제출제 및 검수비 1,000,000원	1,000		
			1)음향장비 1,000,000원	1,000		
			1)오리엔테이션 진행비 200,000원	200		
			1)참가자 보험비 300,000원	300		
			203 업무추진비	500	1,000	△500
			03 시책추진업무추진비	500	1,000	△500
			1)영어축제운영업무추진비 500,000원	500		
			301 일반보상금	300	600	△300
			10 행사실비보상금	300	600	△300
			1)심사위원사례금 100,000원*3명*1회	300		
			청소년의달 아동청소년 문화행사	1,420	24,150	△22,730
			모범청소년표창	1,420	4,770	△3,350
			201 일반운영비	1,420	4,770	△3,350
			03 행사운영비	1,420	4,770	△3,350
			1)행사용품 300,000원	300		
			1)상장 7,000원*150개	1,050		
			1)현수막 70,000원*1개	70		
			정서함양을 위한 문화프로그램 운영	15,480	105,030	△89,550
			꿈나무프로젝트	1,180	1,260	△80
			201 일반운영비	860	860	0
			01 사무관리비	860	860	0
			1)꿈나무프로젝트 평가자료 제본 120,000원*3부	360		
			1)홍보물제작 500,000원	500		
			203 업무추진비	320	400	△80
			03 시책추진업무추진비	320	400	△80
			1)꿈나무프로젝트 운영회의 80,000원*4회	320		

부서: 여성가족과  
정책: 아동청소년건전육성 및 선도보호  
단위: 정서함양을 위한 문화프로그램 운영

(단위:천원)

부서·정책·단위(회계)·세부사업·편성목		예산액	전년도 예산액	비교증감
	아동청소년 한문예절교실 운영	10,100	59,000	△48,900
	201 일반운영비	2,100	2,500	△400
	01 사무관리비	2,100	2,500	△400
	1)수료증 300,000원 300			
	1)교재구입 4,500원*200권*2회 1,800			
	301 일반보상금	8,000	47,500	△39,500
	10 행사실비보상금	8,000	47,500	△39,500
	1)상하반기 감사료 10,000원*20일*5개소*2회 2,000			
	1)여름,겨울방학 감사료 10,000원*20일*15개소*2회 6,000			
	토요휴업일 프로그램 운영	4,200	5,000	△800
	307 민간이전	4,200	5,000	△800
	05 민간위탁금	4,200	5,000	△800
	1)행사운영위탁 300,000원*14회 4,200			
	생활이 어려운 아동청소년 보호	305,880	308,003	△2,123
		국 33,430		
		시 117,150		
		구 155,300		
	요보호아동 격려	4,500	4,500	0
	301 일반보상금	4,500	4,500	0
	01 사회보장적수혜금	4,500	4,500	0
	1)소년가장,결식아동등 요보호아동위문(명절) 50,000원*30명*3회 4,500			
	결식아동 급식지원	299,680	301,503	△1,823
		국 33,430		
		시 117,150		
		구 149,100		
	301 일반보상금	299,680	301,503	△1,823
		국 33,430		
		시 117,150		
		구 149,100		
	01 사회보장적수혜금	299,680	301,503	△1,823
	1)연중 조식식 및 방학중 중식 266,250,000원 266,250			
		시 117,150		
		구 149,100		
	1)토·공휴일 중식비 33,430,000원 33,430			
		국 33,430		
	사랑의 송년잔치	1,700	2,000	△300
	203 업무추진비	200	200	0
	03 시책추진업무추진비	200	200	0
	1)행사운영 200,000원 200			
	307 민간이전	1,500	0	1,500

부서: 여성가족과  
정책: 아동청소년건전육성 및 선도보호  
단위: 생활이 어려운 아동청소년 보호

(단위:천원)

부서 · 정책 · 단위(회계) · 세부사업 · 편성목				예산액	전년도 예산액	비교증감
			05 민간위탁금	1,500	0	1,500
			1)행사운영 위탁 1,500,000원	1,500		
			아동청소년 이용시설운영	1,221,000	1,254,800	△33,800
			국	50,450		
			시	57,350		
			구	1,113,200		
			방배유스센터운영	443,000	467,900	△24,900
			307 민간이전	443,000	467,900	△24,900
			05 민간위탁금	443,000	467,900	△24,900
			1)방배유스센터 운영비 433,000,000원	433,000		
			1)징계청소년위기개입프로그램 푸르미운영 10,000,000원	10,000		
			서초유스센터운영	502,000	530,000	△28,000
			307 민간이전	494,000	520,000	△26,000
			05 민간위탁금	494,000	520,000	△26,000
			1)서초유스센터 운영비 494,000,000원	494,000		
			405 자산취득비	8,000	10,000	△2,000
			02 도서구입비	8,000	10,000	△2,000
			1)서초유스센터 도서구입비 8,000,000원	8,000		
			아동청소년 독서실 운영	71,500	81,900	△10,400
			시	6,900		
			구	64,600		
			307 민간이전	71,500	81,900	△10,400
			시	6,900		
			구	64,600		
			05 민간위탁금	71,500	81,900	△10,400
			1)우면산독서실 운영비지원 71,500,000원	71,500		
			시	6,900		
			구	64,600		
			방과후 교실 운영	32,000	40,000	△8,000
			307 민간이전	32,000	40,000	△8,000
			05 민간위탁금	32,000	40,000	△8,000
			1)위기청소년 방과후 교실 32,000,000원	32,000		
			구립시설 복지기획 운영비	16,200	15,000	1,200
			307 민간이전	16,200	15,000	1,200
			05 민간위탁금	16,200	15,000	1,200
			1)구립시설 복지기획 운영비 50,000원*27명*12월	16,200		
			청소년지원센터운영	151,350	120,000	31,350
			국	50,450		
			시	50,450		
			구	50,450		



부서: 여성가족과  
정책: 아동청소년건전육성 및 선도보호  
단위: 아동청소년 이용시설운영

(단위:천원)

부서·정책·단위(회계)·세부사업·편성목			예산액	전년도 예산액	비교증감
		307 민간이전	151,350	120,000	31,350
		국	50,450		
		시	50,450		
		구	50,450		
		05 민간위탁금	151,350	120,000	31,350
		1)서초구 청소년지원센터 운영 151,350,000원	151,350		
		국	50,450		
		시	50,450		
		구	50,450		
		청소년시설 재위탁 평가	4,950	0	4,950
		201 일반운영비	4,950	0	4,950
		01 사무관리비	4,950	0	4,950
		1)청소년시설위탁관련 공고료 3,000,000원	3,000		
		1)운용수당	1,950		
		2)청소년시설위탁심의위원 70,000원*5명*3회	1,050		
		2)청소년시설위탁 현장평가위원 100,000원*3명*3회	900		
		아동청소년 선도보호 육성	37,330	46,570	△9,240
		청소년아동복지위원회 운영	7,880	6,800	1,080
		203 업무추진비	680	1,000	△320
		03 시책추진업무추진비	680	1,000	△320
		1)청소년아동복지위원 업무추진(구) 4,000원*20명	80		
		1)청소년아동복지위원 업무추진(동) 4,000원*150명	600		
		301 일반보상금	7,200	5,800	1,400
		12 기타보상금	7,200	5,400	1,800
		1)꿈나무 지킴이 활동비 3,600,000원	3,600		
		1)동 문화활동비 3,600,000원	3,600		
		아동급식위원회 운영	300	3,220	△2,920
		201 일반운영비	100	2,820	△2,720
		01 사무관리비	100	2,820	△2,720
		1)위촉장 인쇄 5,000원*20명	100		
		203 업무추진비	200	400	△200
		03 시책추진업무추진비	200	400	△200
		1)위원회 운영 200,000원	200		
		학교안전프로젝트	26,400	33,000	△6,600
		307 민간이전	26,400	33,000	△6,600
		05 민간위탁금	26,400	33,000	△6,600
		1)아동청소년이 행복한 학교안전프로젝트 26,400,000원	26,400		

부서: 여성가족과  
정책: 아동청소년건전육성 및 선도보호  
단위: 아동청소년 선도보호 육성

(단위:천원)

부서 · 정책 · 단위(회계) · 세부사업 · 편성목			예산액	전년도 예산액	비교증감
		청소년보호육성	2,750	3,550	△800
		201 일반운영비	1,550	2,050	△500
		01 사무관리비	1,550	2,050	△500
		1)청소년증발급 3,500원*300명	1,050		
		1)청소년유해환경근절 홍보물제작 500,000원	500		
		203 업무추진비	400	500	△100
		03 시책추진업무추진비	400	500	△100
		1)청소년보호업무추진비 400,000원	400		
		301 일반보상금	800	1,000	△200
	12 기타보상금	800	1,000	△200	
	1)청소년유해환경신고포상금 800,000원	800			
	행정운영경비(여성가족과)		4,956	4,950	6
			기본경비	4,956	4,950
기본경비			4,956	4,950	6
201 일반운영비			756	750	6
02 공공운영비			756	540	216
1)이동전화기사용료			756		
2)5급이상 45,000원*1대*12월			540		
2)6급이하 18,000원*1대*12월			216		
203 업무추진비			4,200	4,200	0
04 부서운영업무추진비			4,200	4,200	0
1)부서운영업무추진(23명) 350,000원*12월		4,200			

부서: 청소행정과  
정책: 폐기물의 효율적인 처리  
단위: 쓰레기 종량제 추진

(단위:천원)

부서 · 정책 · 단위(회계) · 세부사업 · 편성목		예산액	전년도 예산액	비교증감
청소행정과		16,735,398	20,425,400	△3,690,002
폐기물의 효율적인 처리		12,284,969	14,401,070	△2,116,101
쓰레기 종량제 추진		2,521,774	3,181,846	△660,072
종량제봉투 제작 및 종량제폐기물 처리		2,150,435	2,445,542	△295,107
201 일반운영비		49,171	57,353	△8,182
01 사무관리비		6,366	14,820	△8,454
1)쓰레기종량제봉투 동판제작 6,366,000원		6,366		
02 공공운영비		42,805	42,533	272
1)종량제수수료감면대상자지원봉투(20ℓ)		42,805		
2)영구임대아파트 348원*850명*2매*12월		7,100		
2)저소득층(봉투제작비+수거수수료) 348원*2,850명*3매*12월		35,705		
203 업무추진비		6,720	7,200	△480
03 시책추진업무추진비		6,720	7,200	△480
1)청소행정업무추진 4,800,000원		4,800		
1)생활폐기물처리 업무추진 1,920,000원		1,920		
206 재료비		939,977	1,120,207	△180,230
01 재료비		939,977	1,120,207	△180,230
1)쓰레기종량제규격봉투제작		775,782		
2)5ℓ 21원*240,000매*1.05		5,292		
2)10ℓ 29원*2,900,000매*1.05		88,305		
2)20ℓ 48원*4,100,000매*1.05		206,640		
2)50ℓ 106원*1,200,000매*1.05		133,560		
2)75ℓ 151원*200,000매*1.05		31,710		
2)100ℓ 197원*1,500,000매*1.05		310,275		
1)쓰레기종량제규격봉투제작(공공용)		20,685		
2)100ℓ 197원*100,000매*1.05		20,685		
1)쓰레기종량제규격봉투제작(사업장)		143,510		
2)50ℓ 106원*60,000매*1.05		6,678		
2)75ℓ 151원*15,000매*1.05		2,379		
2)100ℓ 197원*650,000매*1.05		134,453		
403 자치단체등자본이전		1,154,567	1,260,782	△106,215
02 공기관등에대한대행사업비		1,154,567	1,260,782	△106,215
1)수도권매립지 반입료		260,900		
2)가정 및 영업장폐기물 16,320원*35,500톤*20%		115,872		
2)사업장폐기물 21,811원*27,000톤*20%		117,780		
2)가로청소 발생토 20,960원*1,300톤		27,248		
1)강남자원회수시설 반입료 111,708,330원*8월		893,667		
청소시설 및 청소차량 관리		371,339	471,304	△99,965

부서: 청소행정과  
정책: 폐기물의 효율적인 처리  
단위: 쓰레기 종량제 추진

(단위:천원)

부서 · 정책 · 단위(회계) · 세부사업 · 편성목		예산액	전년도 예산액	비교증감
	101 인건비	14,427	12,041	2,386
	04 기간제근로자등보수	14,427	12,041	2,386
	1)청소차고 식당지원	14,427		
	2)청소차고 식당지원인력			
	41,000원*2명*157일	12,874		
	2)산재보험료	438		
	12,874,000원*3.4%			
	2)고용보험부담금	168		
	12,874,000원*1.3%			
	2)국민연금부담금	580		
	12,874,000원*4.5%			
	2)건강보험부담금	344		
	12,874,000원*2.665%			
	2)장기요양보험부담금	23		
	344,000원*6.55%			
	201 일반운영비	330,512	457,983	△ 127,471
	01 사무관리비	34,763	30,931	3,832
	1)청소차고 침구세탁	720		
	5,000원*6조*2회*12월			
	1)청소차고 당직비(숙직)	24,350		
	2)운전원 당직비	18,250		
	50,000원*1명*365일			
	2)경비대체 당직비	6,100		
	50,000원*1명*122일			
	1)청소관련 현업직원 피복비	4,653		
	99,000원*47명			
	1)청소차고업무추진특근매식비	5,040		
	7,000원*30명*2일*12월			
	02 공공운영비	295,749	427,052	△ 131,303
	1)공공요금 및 제세	8,960		
	2)전기요금(청소차고)	6,000		
	500,000원*1개소*12월			
	2)청소차고 취사용 LPG 사용료	1,260		
	105,000원*12월			
	2)상수도료(청소차고)	1,224		
	680원*5㎡*60일*6회			
	2)하수도료(청소차고)	476		
	440원*3㎡*60일*6회			
	1)차량선박비	234,412		
	2)청소차	55,133		
	3,243,060원*17대			
	2)노면청소차	128,743		
	16,092,800원*8대			
	2)살수차	38,159		
	4,239,850원*9대			
	2)로우더(중기)	12,377		
	12,376,190원*1대			
	1)청소장비검사수수료	1,826		
	2)청소차량배출가스정밀검사수수료	726		
	33,000원*22회			
	2)청소차량	1,100		
	25,000원*44회			
	1)자동차세	143		
	28,500원*5대*1회			
	1)자동차보험료	30,184		
	2)대형화물	16,179		
	851,500원*19대			
	2)중형화물	5,305		
	530,500원*10대			
	2)특수차	200		
	200,000원*1대			
	2)청소특수차량(CNG)	8,500		
	1,700,000원*5대			
	1)청소차량환경개선부담금	10,176		
	212,000원*24대*2회			

부서: 청소행정과  
정책: 폐기물의 효율적인 처리  
단위: 쓰레기 종량제 추진

(단위:천원)

부서 · 정책 · 단위(회계) · 세부사업 · 편성목				예산액	전년도 예산액	비교증감
			1)청소차고시설유지보수비 300,000원*12월	3,600		
			1)청소차고 온수및 난방유류비	6,448		
			2)청소차고 온수비 1,040원*50 ℓ *12월	624		
			2)청소차고 난방비 1,040원*800 ℓ *7월	5,824		
			203 업무추진비	900	1,280	△380
			03 시책추진업무추진비	900	1,280	△380
			1)청소차량운전원 · 정비원 격려업무추진 10,000원*30명*3회	900		
			405 자산취득비	25,500	0	25,500
			01 자산및물품취득비	25,500	0	25,500
			1)차량장비 및 세차장비 구매	8,500		
			2)하이스캔장비 3,500,000원	3,500		
			2)스탐세차장비 5,000,000원	5,000		
			1)청소지원 차량구매 17,000,000원	17,000		
			가로청소 및 폐기물처리시설 공동이용 추진	2,116,934	2,010,119	106,815
			가로청소 및 뒷골목 청소 지원	1,054,695	360,216	694,479
			101 인건비	14,427	12,041	2,386
			04 기간제근로자등보수	14,427	12,041	2,386
			1)환경미화원 지부사무실 상근인력	14,427		
			2)인부임 41,000원*2명*157일	12,874		
			2)산재보험료 12,874,000원*3.4%	438		
			2)고용보험부담금 12,874,000원*1.3%	168		
			2)국민연금부담금 12,874,000원*4.5%	580		
			2)건강보험부담금 12,874,000원*2.665%	344		
			2)장기요양보험부담금 344,000원*6.55%	23		
			201 일반운영비	222,346	276,405	△54,059
			01 사무관리비	128,555	166,597	△38,042
			1)쓰레기수거안내등 주민홍보물제작비 50원*300,000부	15,000		
			1)환경미화원 휴게실 전기안전검사 수수료 40,000원*11개*2회	880		
			1)청소용품 구매	16,948		
			2)낙엽청소마대 480원*30,000매	14,400		
			2)삽 5,000원*20개	100		
			2)빗자루 2,400원*45개*12월	1,296		
			2)쓰레받이 8,000원*72개*2회	1,152		
			1)환경미화원 샤워장 용품	1,642		
			2)비누 500원*2개*72명*12월	864		
			2)타올 900원*1장*72명*12월	778		
			1)환경미화원 안전장비 구입	7,748		
			2)안전모 20,000원*72명	1,440		

부서: 청소행정과  
정책: 폐기물의 효율적인 처리  
단위: 가로청소 및 폐기물처리시설 공동이용 추진

(단위:천원)

부서·정책·단위(회계)·세부사업·편성목				예산액	전년도 예산액	비교증감
		2)안전벨트	11,000원*72명	792		
		2)작업화 갈창	2,000원*2개*72명	288		
		2)면장갑	230원*72명*10컬레*12월	1,988		
		2)마스크	1,000원*5개*72명	360		
		2)안전조끼	20,000원*2개*72명	2,880		
		1)뒹굴목 청소 종량제봉투 지원비	827원*4,000매*12월	39,696		
		1)뒹굴목 청소 청소도구 지원비	2,000원*500개*12월	12,000		
		1)뒹굴목 취약지역 화분지원	25,000원*15개*2회*18동	13,500		
		1)환경미화원 휴게실 소화기 충전	10,000원*11개*1.1	121		
		1)쓰레기 무단투기 경고판 제작	10,000원*300개소	3,000		
		1)급량비		17,220		
		2)조기순찰 업무	7,000원*2명*365일	5,110		
		2)무단투기단속 업무	7,000원*2명*365일	5,110		
		2)특별청소작업 급량비	7,000원*50명*20일	7,000		
		1)환경미화원 산업시찰 차량임차	800,000원	800		
	02	공공운영비		93,791	109,808	△16,017
		1)전기요금(환경미화원 휴게실)	160,000원*9개소*12월	17,280		
		1)상수도료(환경미화원 휴게실)	680원*3㎡*9개소*60일*6회	6,610		
		1)하수도료(환경미화원 휴게실)	440원*3㎡*9개소*60일*6회	4,277		
		1)전화요금		5,280		
		2)환경미화원 노조지부 사무실	20,000원*1대*12월	240		
		2)환경미화원 기동반	70,000원*6대*12월	5,040		
		1)CCTV 인터넷 사용료	38,000원*39회선*12월	17,784		
		1)시설장비유지비		41,680		
		2)무단투기 감시카메라 유지관리 및 이동설치	50,000원*26대*12월	15,600		
		2)환경미화원 인사급여시스템 유지보수	140,000원*12월	1,680		
		2)환경미화원 휴게실 등	240,000원*9개소	2,160		
		2)이륜차	20,000원*11대*12월	2,640		
		2)손수레	10,000원*55대*12월	6,600		
		2)소형가로청소장비 시설유지비	200,000원*5대	1,000		
		2)옥외소화전 유지관리비	1,200,000원*10대	12,000		
		1)이륜차 보험료	80,000원*11대	880		
	203	업무추진비		20,900	27,000	△6,100

부서: 청소행정과  
정책: 폐기물의 효율적인 처리  
단위: 가로청소 및 폐기물처리시설 공동이용 추진

(단위:천원)

부서 · 정책 · 단위(회계) · 세부사업 · 편성목		예산액	전년도 예산액	비교증감
	03 시책추진업무추진비	20,900	27,000	△6,100
	1)환경미화원 격려 업무추진비	16,400		
	2)무재해달성보상금 80,000원*4명*4회	1,280		
	2)근로자의날 30,000원*72명*1회	2,160		
	2)추석,설,연말 격려품 30,000원*72명*3회	6,480		
	2)체육대회 20,000원*72명*2회	2,880		
	2)노조창립기념일 30,000원*72명*1회	2,160		
	2)생일선물 20,000원*72명*1회	1,440		
	1)가로환경정비업무 2,400,000원	2,400		
	1)환경미화원 정년퇴직자 위로 300,000원*7명	2,100		
	301 일반보상금	13,330	16,470	△3,140
	10 행사실비보상금	12,180	13,820	△1,640
	1)모범환경미화원 해외견학 2,000,000원*1명*1회	2,000		
	1)환경미화원 교육실비 2,400원*72명*4회	692		
	1)주택가 뒷골목 청결상태 평가반 운영 24,000원*18명*4회	1,728		
	1)대행업체 현장 평가반 운영 24,000원*10명*4회	960		
	1)모범환경미화원 산업시찰 170,000원*40명*1회	6,800		
	12 기타보상금	1,150	2,650	△1,500
	1)폐기물 무단투기 신고자 포상	1,150		
	2)과태료3만원 3,000원*50건	150		
	2)과태료10만원 50,000원*20건	1,000		
	303 포상금	5,700	7,400	△1,700
	01 포상금	5,700	7,400	△1,700
	1)주택가 뒷골목 청소상태 평가시상금(동)	5,700		
	2)최우수 1,000,000원*1동	1,000		
	2)우수 700,000원*2동	1,400		
	2)모범 300,000원*3동	900		
	2)격려 200,000원*12동	2,400		
	401 시설비및부대비	761,992	0	761,992
	01 시설비	761,992	0	761,992
	1)맑고 깨끗한 골목가꾸기사업 761,992,000원	761,992		
	405 자산취득비	16,000	18,500	△2,500
	01 자산및물품취득비	16,000	18,500	△2,500
	1)가로휴지통 설치 400,000원*40개	16,000		
	폐기물처리시설 공동이용	1,062,239	1,649,903	△587,664
	307 민간이전	15,000	15,000	0
	02 민간경상보조	15,000	15,000	0

부서: 청소행정과  
정책: 폐기물의 효율적인 처리  
단위: 가로청소 및 폐기물처리시설 공동이용 추진

(단위:천원)

부서·정책·단위(회계)·세부사업·편성목				예산액	전년도 예산액	비교증감
			1)강남자원회수시설 쓰레기성상 조사비용 1,250,000원*12월	15,000		
			308 자치단체등이전	945,360	1,508,800	△563,440
			05 자치단체간부담금	945,360	1,508,800	△563,440
			1)강남자원회수시설 주민지원기금 출연	945,360		
			2)반입량에 따른 주민지원기금 87,500,000원*8월	700,000		
			2)특별출연금 30,670,000원*8월	245,360		
			403 자치단체등자본이전	101,879	126,103	△24,224
			02 공기관등에대한대행사업비	101,879	126,103	△24,224
			1)수도권 제3매립장 조성분담금 101,879,000원	101,879		
			정화조 오니 처리 및 공중화장실 관리	1,040,117	939,855	100,262
			분뇨 및 정화조 오니 처리	967,462	879,082	88,380
			201 일반운영비	16,680	4,850	11,830
			01 사무관리비	16,680	4,850	11,830
			1)정화조관련 전산용지 40원*24,000건	960		
			1)정화조관련 창봉투 55원*24,000건	1,320		
			1)개인하수처리시설 길라잡이 제작 1,200원*12,000매	14,400		
			203 업무추진비	800	1,000	△200
			03 시책추진업무추진비	800	1,000	△200
			1)위생설비관련 업무추진 800,000원	800		
			308 자치단체등이전	949,982	873,232	76,750
			05 자치단체간부담금	949,982	873,232	76,750
			1)분뇨및정화조 오니처리비용부담금 118,747,750원*8월	949,982		
			공중화장실 설치 및 관리	72,655	60,773	11,882
			201 일반운영비	34,655	31,573	3,082
			01 사무관리비	8,465	4,845	3,620
			1)일반수용비	8,465		
			2)화장실 간판 제작 800,000원	800		
			2)청소용품	1,080		
			3)공중 20,000원*2개소*12회	480		
			3)이동식 10,000원*5기*12회	600		
			2)화장지 구매 2,000원*2개소*4회*250롤	4,000		
			2)화장실방향제 구매 30,000원*2개소*6회	360		
			2)화장비누 500원*2개소*365일	365		
			2)종량제 봉투 구매 930원*2개소*2회*500매	1,860		
			02 공공운영비	26,190	26,728	△538
			1)공공요금 및 제세	22,190		



부서: 청소행정과  
정책: 폐기물의 효율적인 처리  
단위: 정화조 오니 처리 및 공중화장실 관리

(단위:천원)

부서 · 정책 · 단위(회계) · 세부사업 · 편성목				예산액	전년도 예산액	비교증감
			2)공중화장실전기안전검사수수료 27,000원*2개소*4회	216		
			2)이동화장실분뇨처리비 5,000원*5기*12회	300		
			2)공중화장실 정화조 청소비 200,000원*2개소	400		
			2)무인공중화장실 사용료 500,000원*1개소*12월	6,000		
			2)전기료 280,000원*2개소*12월	6,720		
			2)상수도료 680원*11㎡*2개소*60일*6회	5,386		
			2)하수도료 440원*10㎡*2개소*60일*6회	3,168		
			1)시설유지비	4,000		
			2)고정식 2,000,000원*2개소	4,000		
		307	민간이전	38,000	26,200	11,800
		02	민간경상보조	38,000	26,200	11,800
			1)개방화장실지원 30,000원*70개소*12월	25,200		
			1)개방화장실알림표지판 320,000원*40개소	12,800		
		폐기물 자원화 추진		5,746,188	7,009,890	△1,263,702
		재활용 추진		1,708,268	1,689,734	18,534
		201	일반운영비	34,448	36,583	△2,135
		01	사무관리비	6,910	8,110	△1,200
			1)재활용 추진 홍보물 제작비	1,800		
			2)재활용품분리배출 홍보 100원*12,000매	1,200		
			2)1회용품 사용억제 홍보 인쇄물 100원*6,000매	600		
			1)급량비	5,110		
			2)조기순찰업무 7,000원*2명*365일	5,110		
		02	공공운영비	27,538	28,473	△935
			1)재활용집하장소화기충전 10,000원*15개*1.1	165		
			1)공공요금 및 제세(재활용집하장)	27,373		
			2)연료비 649원*2ℓ*18시간*2대*130일	6,075		
			2)전기요금 1,500,000원*1개소*12월	18,000		
			2)상수도료 680원*12㎡*60일*6회	2,938		
			2)전화요금 30,000원*1개소*12월	360		
		203	업무추진비	800	1,000	△200
		03	시책추진업무추진비	800	1,000	△200
			1)재활용간담회 업무추진 10,000원*40명*2회	800		
		206	재료비	106,342	109,471	△3,129
		01	재료비	106,342	109,471	△3,129
			1)청소용품 구매	6,388		
			2)재활용수거용 마대 400원*2,500매*6회	6,000		
			2)이중코팅 장갑 2,583원*150켤레	388		

부서: 청소행정과  
정책: 폐기물의 효율적인 처리  
단위: 폐기물 자원화 추진

(단위:천원)

부서 · 정책 · 단위(회계) · 세부사업 · 편성목				예산액	전년도 예산액	비교증감
			1)재활용품 잔재쓰레기 처리 종량제봉투 1,851원*300매*12월*15동	99,954		
			307 민간이전	1,566,678	1,542,680	23,998
			05 민간위탁금	1,566,678	1,542,680	23,998
			1)재활용품수집 · 운반위탁대행비 183,834,750원*8월	1,470,678		
			1)비닐류포장재및폐비닐위탁처리비 80원*100,000kg*12월	96,000		
			음식물쓰레기 재활용 추진	4,037,920	5,320,156	△1,282,236
			201 일반운영비	27,220	29,880	△2,660
			01 사무관리비	27,220	29,880	△2,660
			1)음식물쓰레기 분리배출 홍보전단지 150원*80,000부	12,000		
			1)LED현수막 55,000원*6개소*2회	660		
			1)음식물쓰레기처리 납부필증제작	14,560		
			2)스티커(1세대용) 44원*20,000가구*12월	10,560		
			2)스티커(3세대용) 44원*7,575가구*12월	4,000		
			307 민간이전	4,010,700	4,236,832	△226,132
			05 민간위탁금	4,010,700	4,236,832	△226,132
			1)음식물쓰레기위탁처리비 375,037,500원*8월	3,000,300		
			1)음식물쓰레기 매일수거운반 위탁대행비 126,300,000원*8월	1,010,400		
			청소종합시설 유지 및 폐기물 처리	859,956	1,259,360	△399,404
			매립지 반입금지 폐기물 처리	712,320	1,123,290	△410,970
			307 민간이전	712,320	1,123,290	△410,970
			05 민간위탁금	712,320	1,123,290	△410,970
			1)대형생활폐기물(폐합성수지류)위탁처리비 185,000원*420톤*8월	621,600		
			1)대형생활폐기물(폐목재)위탁처리비 84,000원*135톤*8월	90,720		
			청소종합시설 유지 및 관리	147,636	136,070	11,566
			201 일반운영비	115,690	121,965	△6,275
			02 공공운영비	115,690	121,965	△6,275
			1)공공요금 및 제세	115,690		
			2)전화료(무인경비포함) 80,000원*2대*12월	1,920		
			2)전기료 6,800,000원*12월	81,600		
			2)상수도료 840원*30㎡*60일*6회	9,072		
			2)하수도료 440원*30㎡*60일*6회	4,752		
			2)소방안전점검비 781,000원*1회	781		
			2)전기설비정기점검 960,000원*1회	960		
			2)정화조 처리비 300,000원*2회	600		

부서: 청소행정과  
정책: 폐기물의 효율적인 처리  
단위: 청소종합시설 유지 및 폐기물 처리

(단위:천원)

부서·정책·단위(회계)·세부사업·편성목				예산액	전년도 예산액	비교증감
		2)환경개선부담금	2,000,000원*2회	4,000		
		2)보일러 유류비	1,360원*10ℓ*1시간*150일	2,040		
		2)유지관리비	800,000원*12월	9,600		
		2)위생용품	1,000원*365일	365		
	206	재료비		5,346	5,940	△594
	01	재료비		5,346	5,940	△594
		1)환경약품 구입	2,970원*1,800ℓ	5,346		
	307	민간이전		3,600	3,600	0
	05	민간위탁금		3,600	3,600	0
		1)폐수처리비	300,000원*12월	3,600		
	308	자치단체등이전		1,800	720	1,080
	05	자치단체간부담금		1,800	720	1,080
		1)청소종합시설 오수반입료	150,000원*12월	1,800		
	401	시설비및부대비		21,200	3,845	17,355
	01	시설비		21,200	3,845	17,355
		1)무인계량시스템	12,000,000원	12,000		
		1)점진시설 및 환기시설	9,200,000원	9,200		
	행정운영경비(청소행정과)			4,450,429	6,024,330	△1,573,901
	인력운영비			4,444,093	6,017,610	△1,573,517
		인력운영비		4,444,093	6,017,610	△1,573,517
		101	인건비	4,444,093	6,017,610	△1,573,517
		03	무기계약근로자보수	4,444,093	6,017,610	△1,573,517
			1)환경미화원인부임(72명)	3,512,316		
			2)기본급	1,070,904		
			3)3년이상 4년미만	1,030,080원*5명*12월	61,805	
			3)6년이상	1,069,720원*5명*12월	64,184	
			3)7년이상	1,081,480원*5명*12월	64,889	
			3)8년이상	1,093,380원*7명*12월	91,844	
			3)9년이상	1,105,410원*2명*12월	26,530	
			3)11년이상	1,139,920원*1명*12월	13,680	
			3)16년이상	1,230,370원*1명*12월	14,765	
			3)18년이상	1,255,100원*1명*12월	15,062	
			3)19년이상	1,267,650원*4명*12월	60,848	
			3)20년이상	1,280,330원*10명*12월	153,640	
			3)21년이상	1,312,330원*5명*12월	78,740	
			3)22년이상	1,325,460원*2명*12월	31,812	
			3)23년이상	1,338,710원*7명*12월	112,452	
			3)24년이상	1,352,100원*7명*12월	113,577	
			3)25년이상	1,365,620원*5명*12월	81,938	
			3)26년이상	1,396,340원*2명*12월	33,513	

부서: 청소행정과  
정책: 행정운영경비(청소행정과)  
단위: 인력운영비

(단위:천원)

부서·정책·단위(회계)·세부사업·편성목				예산액	전년도 예산액	비교증감
		3)27년이상	1,410,310원*1명*12월	16,924		
		3)29년이상	1,438,660원*1명*12월	17,264		
		3)30년이상	1,453,040원*1명*12월	17,437		
		2)상여금		709,701		
		3)기말수당	1,832,813원*72명*200%	263,926		
		3)정근수당(4년미만)	1,600,080원*5명*15%*2회	2,401		
		3)정근수당(6년이상)	1,639,720원*5명*30%*2회	4,920		
		3)정근수당(7년이상)	1,651,480원*5명*35%*2회	5,781		
		3)정근수당(8년이상)	1,663,380원*7명*40%*2회	9,315		
		3)정근수당(9년이상)	1,675,410원*2명*45%*2회	3,016		
		3)정근수당(10년이상)	1,884,053원*48명*50%*2회	90,435		
		3)체력단련비	1,832,813원*72명*250%	329,907		
		2)정액수당		181,440		
		3)특수업무수당	90,000원*72명*12월	77,760		
		3)작업장려수당	70,000원*72명*12월	60,480		
		3)가족수당(배우자)	40,000원*72명*0.7*12월	24,192		
		3)가족수당(존비속)	20,000원*72명*1.1*12월	19,008		
		2)복리후생비		512,596		
		3)정액급식비	160,000원*72명*12월	138,240		
		3)가계보조비	110,000원*72명*12월	95,040		
		3)교통보조비	140,000원*72명*12월	120,960		
		3)명절휴가비	1,832,813원*72명*120%	158,356		
		2)초과근무수당		1,009,249		
		3)시간외근무수당	12,170원*25명*23시간*150%*12월	125,960		
		3)야간근무수당	4,060원*25명*16시간*50%*12월	9,744		
		3)휴일근무수당	97,320원*72명*6일*150%*12월	756,761		
		3)연차유급휴가수당	64,880원*72명*25일	116,784		
		2)자녀학비보조수당		28,426		
		3)중학교	62,400원*72명*0.15*4회	2,696		
		3)고등학교	446,700원*72명*0.20*4회	25,730		
		1)환경미화원처우개선비		285,120		
		2)안전교육수당	180,000원*72명*12월	155,520		
		2)통근수당	150,000원*72명*12월	129,600		
		1)환경미화원 피복비		57,096		

부서: 청소행정과  
정책: 행정운영경비(청소행정과)  
단위: 인력운영비

(단위:천원)

부서·정책·단위(회계)·세부사업·편성목				예산액	전년도 예산액	비교증감
			2)하계피복	120,000원*2착*72명	17,280	
			2)우의	50,000원*1착*72명	3,600	
			2)작업화	50,000원*2켤레*72명	7,200	
			2)장화	10,000원*1켤레*72명	720	
			2)동계피복	150,000원*2착*72명	21,600	
			2)방한장갑	10,000원*1속*72명	720	
			2)방한화	33,000원*1켤레*72명	2,376	
			2)방한장화	20,000원*1켤레*72명	1,440	
			2)방한마스크	10,000원*1개*72명	720	
			2)방한목보호대	15,000원*1개*72명	1,080	
			2)귀마개	5,000원*1개*72명	360	
			1)환경미화원 특별청소급량비	7,000원*72명*24일	12,096	
			1)환경미화원 4대 보험료		457,195	
			2)산재보험료	3,797,418,945원*3.4%	129,113	
			2)고용보험부담금	3,797,418,945원*1.3%	49,367	
			2)국민연금부담금	3,797,418,945원*4.5%	170,884	
			2)건강보험부담금	3,797,418,945원*2.665%	101,202	
			2)장기요양보험부담금	101,202,000원*6.55%	6,629	
			1)퇴직금	50,000,000원	50,000	
			1)환경미화원 위로금		15,970	
			2)순직위로금	4,200,000원*19년*150%*2명*0.05	11,970	
			2)일반사망 위로금	2,000,000원*2명	4,000	
			1)단체상해보험료	300,000원*72명	21,600	
			1)산재치료 공상진료비	1,500,000원*5명	7,500	
			1)환경미화원건강진단비	350,000원*72명	25,200	
			기본경비	6,336	6,720	△384
			기본경비	6,336	6,720	△384
			201 일반운영비	756	1,080	△324
			02 공공운영비	756	540	216
			1)이동전화기사용료	756		
			2)5급이상	45,000원*1대*12월	540	
			2)6급이상	18,000원*1명*12월	216	
			203 업무추진비	5,580	5,640	△60
			04 부서운영업무추진비	5,580	5,640	△60
			1)부서운영업무추진비(53명)	465,000원*12월	5,580	

부서: 생활운동과  
정책: 생활체육 육성  
단위: 공공체육시설 운영 활성화

(단위:천원)

부서·정책·단위(회계)·세부사업·편성목		예산액	전년도 예산액	비교증감
생활운동과		2,604,339	4,184,815	△1,580,476
		기 시 구	11,200 32,400 2,560,739	
생활체육 육성		2,536,843	4,102,057	△1,565,214
		기 시 구	11,200 32,400 2,493,243	
공공체육시설 운영 활성화		614,124	2,015,305	△1,401,181
공공체육시설 유지관리 운영		139,362	203,027	△63,665
101 인건비		52,921	60,193	△7,272
04 기간제근로자등보수		52,921	60,193	△7,272
1)공공체육시설유지관리 요원		41,000원*4명*288일	47,232	
1)산재보험료		47,232,000원*3.4%	1,606	
1)고용보험부담금		47,232,000원*1.3%	615	
1)국민연금부담금		47,232,000원*4.5%	2,126	
1)건강보험부담금		47,232,000원*2.665%	1,259	
1)장기요양보험부담금		1,259,000원*6.55%	83	
201 일반운영비		30,041	32,160	△2,119
01 사무관리비		5,677	5,688	△11
1)체육시설 청소용 종량제봉투(100ℓ)		1,851원*80매*12월	1,777	
1)체육시설 화장실용 롤화장지		250,000원*12월	3,000	
1)위탁시설 관리자교육		240,000원*2회	480	
1)위탁시설 심의수당		70,000원*6명	420	
02 공공운영비		24,364	26,472	△2,108
1)공공요금 및 제세		8,364		
2)전기요금		7,392		
3)장원 체육시설(대림운동장)		16,000원*12월	192	
3)양재근린공원 인조잔디축구장		300,000원*12월	3,600	
3)방배배수지 체육공원		300,000원*12월	3,600	
2)상수도요금		972		
3)양재체육시설		16,000원*12월	192	
3)방배배수지 체육공원		65,000원*12월	780	
1)체육시설 유지관리비		16,000,000원*1회	16,000	
203 업무추진비		6,400	6,800	△400
03 시책추진업무추진비		6,400	6,800	△400
1)생활운동 업무추진비		4,800,000원	4,800	
1)학교복합화시설 운영 등		1,600,000원	1,600	

부서: 생활운동과  
정책: 생활체육 육성  
단위: 공공체육시설 운영 활성화

(단위:천원)

부서 · 정책 · 단위(회계) · 세부사업 · 편성목				예산액	전년도 예산액	비교증감
			401 시설비및부대비	50,000	40,000	10,000
			01 시설비	50,000	40,000	10,000
			1)공공체육시설 유지관리 25,000,000원	25,000		
			1)잠원체육시설 노후시설 정비 25,000,000원	25,000		
			반포종합운동장 운영	391,077	1,496,550	△1,105,473
			201 일반운영비	89,127	98,750	△9,623
			01 사무관리비	14,887	13,110	1,777
			1)반포종합운동장 체육센터	5,737		
			2)전기안전관리 대행비 330,000원*12월	3,960		
			2)체육시설청소용 종량제봉투(100ℓ) 1,851원*80매*12월	1,777		
			1)반포종합운동장 테니스장 관리	9,150		
			2)모래, 백회 등 구입 5,100,000원	5,100		
			2)네트, 라인기 2,050,000원	2,050		
			2)제설비용 50,000원*8명*5회	2,000		
			02 공공운영비	74,240	85,640	△11,400
			1)반포종합운동장 체육센터	54,240		
			2)위성TV수신료 20,000원*12월	240		
			2)전기료 및 상수도 요금 4,500,000원*12월	54,000		
			1)반포종합운동장 유지관리 20,000,000원	20,000		
			203 업무추진비	800	1,000	△200
			03 시책추진업무추진비	800	1,000	△200
			1)반포종합운동장 운영활성화 간담회등 400,000원*2회	800		
			301 일반보상금	172,150	175,800	△3,650
			10 행사실비보상금	18,250	21,900	△3,650
			1)자원봉사자 활동비 5,000원*10명*365일	18,250		
			12 기타보상금	153,900	153,900	0
			1)반포종합운동장 테니스 강사료 135,000원*95명*12월	153,900		
			401 시설비및부대비	129,000	1,216,000	△1,087,000
			01 시설비	129,000	1,216,000	△1,087,000
			1)농구장 등 노후시설정비 129,000,000원	129,000		
			양재천 체육시설 운영	83,685	315,728	△232,043
			201 일반운영비	82,885	75,150	7,735
			01 사무관리비	2,100	12,350	△10,250
			1)특근매식비 7,000원*15명*20일	2,100		
			02 공공운영비	80,785	59,800	20,985
			1)상수도요금 900,000원*2개소*12월	21,600		
			1)전기요금 600,000원*2개소*12월	14,400		

부서: 생활운동과  
정책: 생활체육 육성  
단위: 공공체육시설 운영 활성화

(단위:천원)

부서·정책·단위(회계)·세부사업·편성목				예산액	전년도 예산액	비교증감
			1)카드수수료 60,000,000원*3%	1,800		
			1)양수기연료비(가솔린) 1,800원*1,000ℓ	1,800		
			1)양재천 체육시설 유지관리 20,000,000원	20,000		
			1)임시화장실 대여료 7,480,000원*3월*0.83	18,626		
			1)임시화장실 정화조 청소비 184,000원*3월*0.83	459		
			1)임시화장실 운송비 300,000원*7회	2,100		
			203 업무추진비	800	1,000	△200
			03 시책추진업무추진비	800	1,000	△200
			1)양재천수영장 운영 800,000원	800		
			생활체육 활동 활성화	922,719	1,086,752	△164,033
			기	11,200		
			시	32,400		
			구	879,119		
			생활체육 교실 운영	199,820	221,636	△21,816
			201 일반운영비	3,240	4,200	△960
			01 사무관리비	3,240	4,200	△960
			1)생활체육 교실운영	3,240		
			2)용품구입 등(배드민턴라켓외) 800,000원	800		
			2)보험료 150,000원*10월	1,500		
			2)현수막 제작 55,000원*8개	440		
			2)팜플렛 1,000원*500부	500		
			203 업무추진비	800	1,200	△400
			03 시책추진업무추진비	800	1,200	△400
			1)생활체육교실 운영 등 200,000원*4분기	800		
			301 일반보상금	195,780	216,236	△20,456
			12 기타보상금	195,780	216,236	△20,456
			1)구 생활체육교실운영 30,000원*13일*7종목*10월	27,300		
			1)동 생활체육교실운영 30,000원*13일*2종목*12월*18동	168,480		
			구민걷기대회	15,280	19,760	△4,480
			201 일반운영비	4,120	5,360	△1,240
			03 행사운영비	4,120	5,360	△1,240
			1)현수막 70,000원*6개*6회	2,520		
			1)포스터 및 행운권 200원*8,000부	1,600		
			203 업무추진비	2,600	3,700	△1,100
			03 시책추진업무추진비	2,600	3,700	△1,100
			1)구민걷기대회 운영 200,000원*9회	1,800		
			1)새해 해맞이행사 업무추진 800,000원	800		
			301 일반보상금	8,560	10,700	△2,140



부서: 생활운동과  
정책: 생활체육 육성  
단위: 생활체육 활동 활성화

(단위:천원)

부서 · 정책 · 단위(회계) · 세부사업 · 편성목			예산액	전년도 예산액	비교증감
	10 행사실비보상금		8,560	10,700	△2,140
	1)구민걷기 대회	560,000원*11회	6,160		
	1)새해 해맞이 행사	2,400,000원*1회	2,400		
	구청장기 꿈나무 축구대회		19,268	25,186	△5,918
	201 일반운영비		9,108	12,636	△3,528
	03 행사운영비		9,108	12,636	△3,528
	1)행사용품 등		9,108		
	2)축구공	35,000원*5개*22개교	3,850		
	2)경기용 축구공	35,000원*20개	700		
	2)트로피	130,000원*5개	650		
	2)현수막	100,000원*4개	400		
	2)팜플렛	1,200원*250부	300		
	2)메달	9,000원*18조*4팀	648		
	2)우승기띠	50,000원*1개	50		
	2)팀조끼 등	5,000원*22개	110		
	2)참가선수 보험료	8,000원*300명	2,400		
	203 업무추진비		700	900	△200
	03 시책추진업무추진비		700	900	△200
	1)축구대회 운영 업무추진	700,000원	700		
	301 일반보상금		9,460	11,650	△2,190
	10 행사실비보상금		9,460	11,650	△2,190
	1)심판비		4,610		
	2)초등부	70,000원*3명*21경기	4,410		
	2)운영위원	100,000원*2명	200		
	1)주관학교 운영비	100,000원*5개교	500		
	1)본선 운영비	50,000원*7일	350		
	1)개회식 등	1,000,000원	1,000		
	1)의료반 운영비	300,000원*10일	3,000		
	구청장배 꿈나무 수영대회		4,931	5,860	△929
	201 일반운영비		2,061	2,610	△549
	03 행사운영비		2,061	2,610	△549
	1)팜플렛 등	320,000원	320		
	1)현수막제작	55,000원*3개	165		
	1)상장제작	400,000원	400		
	1)트로피	100,000원*6팀	600		
	1)메달	9,000원*64명	576		
	203 업무추진비		300	500	△200
	03 시책추진업무추진비		300	500	△200
	1)수영대회운영 업무추진	300,000원	300		
	301 일반보상금		2,570	2,750	△180

부서: 생활운동과  
정책: 생활체육 육성  
단위: 생활체육 활동 활성화

(단위:천원)

부서 · 정책 · 단위(회계) · 세부사업 · 편성목				예산액	전년도 예산액	비교증감
			10 행사실비보상금	2,570	2,750	△180
			1)시범단 사례금 160,000원*2팀	320		
			1)심판비 70,000원*15명	1,050		
			1)의료반 운영비 200,000원*1일	200		
			1)수영장사용료 1,000,000원*1일	1,000		
			서초 마라톤 대회	186,600	211,000	△24,400
			203 업무추진비	600	1,000	△400
			03 시책추진업무추진비	600	1,000	△400
			1)마라톤대회운영 업무추진 600,000원	600		
			307 민간이전	186,000	210,000	△24,000
			04 민간행사보조	186,000	210,000	△24,000
			1)무대시설 설치 및 출발터치대 설치 등 40,000,000원	40,000		
			1)번호판 제작 1,600원*6,000명	9,600		
			1)기념메달 제작 2,400원*6,000명	14,400		
			1)참가자보험료 2,400원*6,000명	14,400		
			1)안전요원 인건비 70,000원*160명	11,200		
			1)참가자물품 배송비 4,000원*6,000명	24,000		
			1)대회진행경비 등 38,400,000원	38,400		
			1)시상용품 구입 등 10,000,000원	10,000		
			1)홍보물 제작 등 24,000,000원	24,000		
			동호인 생활체육 활성화	173,700	137,300	36,400
			201 일반운영비	1,000	0	1,000
			03 행사운영비	1,000	0	1,000
			1)상장제작 1,000,000원	1,000		
			203 업무추진비	2,000	3,900	△1,900
			03 시책추진업무추진비	2,000	3,900	△1,900
			1)동호인 정기대항 업무추진	2,000		
			2)축구,탁구,배드민턴 등 21개 종목 2,000,000원	2,000		
			301 일반보상금	170,700	133,400	37,300
			10 행사실비보상금	170,700	133,400	37,300
			1)생활체육 동호인정기대항전(구청장기)	61,600		
			2)축구,태권도 9,600,000원*2종	19,200		
			2)배드민턴, 테니스 8,000,000원*2종	16,000		
			2)탁구 5,600,000원*1종	5,600		
			2)볼링 4,800,000원*1종	4,800		
			2)족구,게이트볼,자전거,댄스스포츠 4,000,000원*4종	16,000		
			1)동호인 단체주관 체육대회 지원 등	72,700		
			2)구연합회장기(배)	28,300		

부서: 생활운동과  
정책: 생활체육 육성  
단위: 생활체육 활동 활성화

(단위:천원)

부서 · 정책 · 단위(회계) · 세부사업 · 편성목				예산액	전년도 예산액	비교증감
			3)축구,태권도,등산	3,000,000원*3종목	9,000	
			3)족구,게이트볼,검도,댄스스포츠,전통무용	1,500,000원*5종목	7,500	
			3)농구 등 10개종목	700,000원*10종목	7,000	
			3)체육단체주관체육대회지원	480,000원*10종목	4,800	
			2)동호인체육대회 구대표출전지원		44,400	
			3)시장기(배)대회 구대표출전		14,800	
			4)축구,배드민턴,탁구,테니스	1,600,000원*4종목	6,400	
			4)족구,게이트볼,댄스스포츠,전통무용	800,000원*4종목	3,200	
			4)농구 등13개 종목	400,000원*13종목	5,200	
			3)시연합회장기(배)구대표출전		14,800	
			4)축구,배드민턴,탁구,테니스	1,600,000원*4종목	6,400	
			4)족구,게이트볼,댄스스포츠,전통무용	800,000원*4종목	3,200	
			4)농구 등 13개종목	400,000원*13종목	5,200	
			3)전국연합회장기(배)구대표출전		14,800	
			4)축구,배드민턴,탁구,테니스	1,600,000원*4종목	6,400	
			4)족구,게이트볼,댄스스포츠,전통무용	800,000원*4종목	3,200	
			4)농구 등 13개 종목	400,000원*13종목	5,200	
			1)노인 및 장애인 생활체육활동 지원		6,400	
			2)노인생활체육 활동지원	1,600,000원	1,600	
			2)장애인 체육활동지원	1,600,000원*3회	4,800	
			1)서초구 생활체육회 운영 및 생활체육 활성화 지원		30,000	
			2)사무국 운영 및 생활체육 활성화지원 등	3,000,000원*10월	30,000	
			체육대회 개최 및 참가	262,000	395,000	△ 133,000
			203 업무추진비	800	1,000	△ 200
			03 시책추진업무추진비	800	1,000	△ 200
			1)체육대회운영 업무추진	800,000원	800	
			307 민간이전	261,200	394,000	△ 132,800
			04 민간행사보조	261,200	394,000	△ 132,800
			1)2011서울시민 생활체육대회 참가	51,200		
			2)입장식 연출	4,000,000원	4,000	
			2)종목별 지원	800,000원*10종목	8,000	
			2)응원단 구성(도구,음향 등)	5,600,000원	5,600	
			2)유니폼(상·하), 모자	40,000원*700명	28,000	

부서: 생활운동과  
정책: 생활체육 육성  
단위: 생활체육 활동 활성화

(단위:천원)

부서 · 정책 · 단위(회계) · 세부사업 · 편성목				예산액	전년도 예산액	비교증감
			2)차량임차(차량,도시락,간식 등)	5,600,000원	5,600	
			1)2011구민체육대회	210,000		
			2)추진위원회(동)	5,000,000원*18동	90,000	
			2)행사진행 및 부대행사	40,000,000원	40,000	
			2)행사용품 등	24,000,000원	24,000	
			2)시상용품 등	16,000,000원	16,000	
			2)축하공연 등	24,000,000원	24,000	
			2)홍보물 제작 등	16,000,000원	16,000	
			스포츠바우처사업운영	16,000	19,200	△3,200
			기	11,200		
			시	2,400		
			구	2,400		
			301 일반보상금	16,000	19,200	△3,200
			기	11,200		
			시	2,400		
			구	2,400		
			01 사회보장적수혜금	16,000	19,200	△3,200
			1)공공체육시설이용비용지원	16,000,000원	16,000	
			기	11,200		
			시	2,400		
			구	2,400		
			어린이축구교실 운영	13,880	15,040	△1,160
			시	6,800		
			구	7,080		
			301 일반보상금	13,880	15,040	△1,160
			시	6,800		
			구	7,080		
			10 행사실비보상금	13,880	15,040	△1,160
			1)어린이축구교실운영	10,200,000원	10,200	
			시	6,800		
			구	3,400		
			1)유니폼	60,000원*24명*2회	2,880	
			1)운동용품 등 구입	800,000원	800	
			청소년 풋살교실	18,240	18,720	△480
			시	11,200		
			구	7,040		
			301 일반보상금	18,240	18,720	△480
			시	11,200		
			구	7,040		
			10 행사실비보상금	18,240	18,720	△480
			1)청소년 풋살교실 운영	16,800,000원	16,800	
			시	11,200		
			구	5,600		
			1)유니폼 등	60,000원*24명*1회	1,440	

부서: 생활운동과  
정책: 생활체육 육성  
단위: 생활체육 활동 활성화

(단위:천원)

부서 · 정책 · 단위(회계) · 세부사업 · 편성목		예산액	전년도 예산액	비교증감
	여성축구교실 운영	13,000	13,000	0
		시 12,000		
		구 1,000		
	301 일반보상금	13,000	13,000	0
		시 12,000		
		구 1,000		
	10 행사실비보상금	13,000	13,000	0
	1)여성축구교실 운영 12,000,000원	12,000		
		시 12,000		
	1)운동용품구입 등 1,000,000원	1,000		
	생활체육시설확충	1,000,000	1,000,000	0
	신반포중학교 복합화 시설건립	1,000,000	1,000,000	0
	308 자치단체등이전	1,000,000	1,000,000	0
	05 자치단체간부담금	1,000,000	1,000,000	0
	1)신반포중학교 문화체육센터 건립지원 1,000,000,000원	1,000,000		
행정운영경비(생활운동과)		67,496	82,758	△ 15,262
	인력운영비	47,804	49,315	△ 1,511
	인력운영비	47,804	49,315	△ 1,511
	101 인건비	47,804	49,315	△ 1,511
	03 무기계약근로자보수	47,804	49,315	△ 1,511
	1)무기계약근로자(1명)	23,240		
	2)기본급 1,400,000원*1명*12월	16,800		
	2)상여금 1,610,000원*1명*4회	6,440		
	1)제수당	11,274		
	2)시간외 근무수당 7,655원*1.5*1명*30시간*12월	4,134		
	2)휴일 근무수당 61,240원*1.5*1명*2일*12월	2,205		
	2)연차 유급휴가수당 61,240원*1명*12일	735		
	2)근속수당 30,000원*5년*1명*12월	1,800		
	2)가족수당 80,000원*1명*12월	960		
	2)위생수당 50,000원*1명*12월	600		
	2)작업장려수당 70,000원*1명*12월	840		
	1)명절휴가비 1,610,000원*75%*2회	2,415		
	1)급식비 100,000원*1명*12월	1,200		
	1)여비 110,000원*1명*12월	1,320		
	1)대민활동비 50,000원*1명*12월	600		
	1)건강검진비 100,000원*1명	100		
	1)가계지원비 1,610,000원*0.5*1명*3회	2,415		
	1)산재보험료 42,507,000원*3.4%	1,446		
	1)고용보험부담금 42,507,000원*1.3%	553		

부서: 생활운동과  
정책: 행정운영경비(생활운동과)  
단위: 인력운영비

(단위:천원)

부서 · 정책 · 단위(회계) · 세부사업 · 편성목				예산액	전년도 예산액	비교증감
			1)국민연금부담금	42,507,000원*4.5%	1,913	
			1)건강보험부담금	42,507,000원*2.665%	1,133	
			1)장기요양보험부담금	1,133,000원*6.55%	75	
			1)피복비		120	
			2)작업복	30,000원*1착*1명	30	
			2)방한복	90,000원*1착*1명	90	
			기본경비	19,692	33,443	△ 13,751
			기본경비	19,692	33,443	△ 13,751
			201 일반운영비	15,492	29,243	△ 13,751
			01 사무관리비	7,200	19,360	△ 12,160
			1)일반수용비	7,200		
			2)휴일근무수당	50,000원*12명*12일	7,200	
			02 공공운영비	8,292	9,883	△ 1,591
			1)공공요금 및 제세	2,532		
			2)이동전화기 사용료	756		
			3)5급 이상	45,000원*1대*12월	540	
			3)6급 이하	18,000원*1대*12월	216	
			2)자동차세	276		
			3)승용차(소형)	120,000원*1대*2회	240	
			3)소형화물	18,000원*1대*2회	36	
			2)자동차보험료	1,300		
			3)승용차(업무용)	600,000원*1대	600	
			3)소형화물	700,000원*1대	700	
			2)환경개선부담금(소형화물)	100,000원*1대*2회	200	
			1)차량선박비	5,760		
			2)행정차량 유지관리	240,000원*2대*12월	5,760	
			203 업무추진비	4,200	4,200	0
			04 부서운영업무추진비	4,200	4,200	0
			1)부서운영업무추진비(16명)	350,000원*12월	4,200	

# 도 시 디 자 인 국

## 세출예산 사업명세서

(단위 : 천원)

부 서	예산액	정책사업		행정운영경비		재무활동	
			구성비		구성비		구성비
도시디자인국	20,566,758	19,540,125	8.64%	1,026,633	1.18%	0	0.00%
도시계획과	4,269,356	3,653,527	1.62%	615,829	0.71%	0	0.00%
건 축 과	3,316,792	3,308,890	1.46%	7,902	0.01%	0	0.00%
공원녹지과	12,491,956	12,100,830	5.35%	391,126	0.45%	0	0.00%
부동산정보과	488,654	476,878	0.21%	11,776	0.01%	0	0.00%

# 세출예산사업명세서

2011년도 본예산 일반회계 도시계획과 ~ 부동산정보과

부서: 도시계획과

정책: 도시의 체계적인 관리 및 개발

단위: 도시계획시설 입안결정 및 사업시행

(단위:천원)

부서·정책·단위(회계)·세부사업·편성목		예산액	전년도 예산액	비교증감
도시계획과		4,149,356	6,856,995	△2,707,639
도시의 체계적인 관리 및 개발		3,533,527	6,225,741	△2,692,214
도시계획시설 입안결정 및 사업시행		1,431,246	2,845,141	△1,413,895
도시계획시설 사업을 위한 운영		29,806	40,281	△10,475
201 일반운영비		12,406	14,881	△2,475
01 사무관리비		12,406	14,881	△2,475
1)도시계획현황측량등수수료 401,000원*6회		2,406		
1)신문공고료 1,000,000원*2개지*5회		10,000		
203 업무추진비		17,400	20,400	△3,000
03 시책추진업무추진비		17,400	20,400	△3,000
1)도시디자인국 업무추진 9,600,000원		9,600		
1)도시계획과 업무추진 4,800,000원		4,800		
1)도시계획위원회운영 등 3,000,000원		3,000		
젊음의 카페거리 조성(2단계)		801,440	2,704,860	△1,903,420
401 시설비및부대비		801,440	2,704,860	△1,903,420
01 시설비		800,000	2,700,000	△1,900,000
1)사당천북개도로 및 방배동 카페거리 개선공사 800,000,000원		800,000		
03 시설부대비		1,440	4,860	△3,420
1)시설부대비 800,000,000원*0.18%		1,440		
반포로 주변 용도지역 변경 검토		50,000	0	50,000
207 연구개발비		50,000	0	50,000
01 연구용역비		50,000	0	50,000
1)반포로 주변 용도지역 변경 타당성 검토 50,000,000원		50,000		
양재동 자연녹지지역 일대 개발계획 검토		50,000	0	50,000
207 연구개발비		50,000	0	50,000
01 연구용역비		50,000	0	50,000
1)양재동 자연녹지지역 일대 개발 타당성 검토 50,000,000원		50,000		
반포종합터미널 일대 지구단위계획 수립		100,000	0	100,000
207 연구개발비		100,000	0	100,000
01 연구용역비		100,000	0	100,000
1)반포종합터미널 일대 지구단위계획 수립 100,000,000원		100,000		
서초구 미래발전 전략계획 수립		400,000	0	400,000
207 연구개발비		400,000	0	400,000
01 연구용역비		400,000	0	400,000



부서: 도시계획과  
정책: 도시의 체계적인 관리 및 개발  
단위: 도시계획시설 입안결정 및 사업시행

(단위:천원)

부서·정책·단위(회계)·세부사업·편성목				예산액	전년도 예산액	비교증감
		1)서초구 미래발전 전략계획 수립	400,000,000원	400,000		
		도시관리 및 지구단위계획 수립 시행		1,386,000	1,123,150	262,850
		도시관리 및 지구단위계획 관련 운영		15,500	23,150	△7,650
		201 일반운영비		11,000	23,150	△12,150
		01 사무관리비		2,000	3,950	△1,950
		1)체비지관리매각에 따른 경계측량수수료	500,000원*2회	1,000		
		1)반포수변 설비점검 등 유지관리비	1,000,000원	1,000		
		02 공공운영비		9,000	19,200	△10,200
		1)반포수변 분수대 전기료	9,000,000원	9,000		
		307 민간이전		4,500	0	4,500
		05 민간위탁금		4,500	0	4,500
		1)반포수변 청소용역비	450,000원*10회	4,500		
		우면동 한전고압선 지중화 사업		818,500	950,000	△131,500
		401 시설비및부대비		818,500	950,000	△131,500
		01 시설비		818,500	950,000	△131,500
		1)우면동 한전고압선 지중화 사업	818,500,000원	818,500		
		강남대로변 지구단위계획 수립		300,000	0	300,000
		207 연구개발비		300,000	0	300,000
		01 연구용역비		300,000	0	300,000
		1)강남대로변 지구단위계획 수립	300,000,000원	300,000		
		양재2 지구중심(구청사 주변) 지구단위계획 수립		252,000	0	252,000
		207 연구개발비		252,000	0	252,000
		01 연구용역비		252,000	0	252,000
		1)양재2 지구중심(구청사 주변) 지구단위계획 수립		252,000		
		2)지구단위계획 수립	202,000,000원	202,000		
		2)교통영향 평가	50,000,000원	50,000		
		도시 광고문화 및 주거환경 개선		716,281	2,257,450	△1,541,169
		정보사 이전부지 지구단위계획 수립		400,000	0	400,000
		207 연구개발비		400,000	0	400,000
		01 연구용역비		400,000	0	400,000
		1)정보사 이전부지 지구단위계획수립	400,000,000원	400,000		
		광고물 디자인 개선 사업		202,788	2,089,230	△1,886,442
		201 일반운영비		1,348	2,430	△1,082

부서: 도시계획과  
정책: 도시의 체계적인 관리 및 개발  
단위: 도시 광고문화 및 주거환경 개선

(단위:천원)

부서·정책·단위(회계)·세부사업·편성목		예산액	전년도 예산액	비교증감
	01 사무관리비	820	1,230	△410
	1)일반수용비	820		
	2)옥외대형광고물 안전도검사 205,000원*2명*2회	820		
	02 공공운영비	528	1,200	△672
	1)UMPC이용 통신요금 22,000원*2대*12월	528		
	203 업무추진비	1,440	1,800	△360
	03 시책추진업무추진비	1,440	1,800	△360
	1)옥외광고물심의 업무추진 48,000원*30회	1,440		
	307 민간이전	200,000	2,085,000	△1,885,000
	02 민간경상보조	200,000	2,085,000	△1,885,000
	1)반포쇼핑타운 광고물디자인 개선사업 2,500,000원*40%*200개	200,000		
	광고물 정비 사업	107,191	161,837	△54,646
	201 일반운영비	5,451	6,037	△586
	01 사무관리비	5,451	6,037	△586
	1)일반수용비	2,824		
	2)광고물 철거용품 100,000원*8종*2회	1,600		
	2)현수막철거 고지가위 68,000원*18동	1,224		
	1)피복비(광고물정비요원)	2,307		
	2)작업복 50,000원*1착*10명	500		
	2)방한복 100,000원*1착*10명	1,000		
	2)작업화 50,000원*1켤레*10명	500		
	2)우의 13,000원*1착*10명	130		
	2)면장갑 2,940원*0.5속*10명*12월	177		
	1)임차료	320		
	2)불법광고물정비(크레인) 160,000원*2대	320		
	203 업무추진비	1,440	1,800	△360
	03 시책추진업무추진비	1,440	1,800	△360
	1)불법광고물정비업무 추진 120,000원*12월	1,440		
	307 민간이전	100,300	154,000	△53,700
	05 민간위탁금	100,300	154,000	△53,700
	1)불법침지류 부착방지판 설치 43,000원*800개	34,400		
	1)불법고정광고물정비용역 45,000원*660개	29,700		
	1)불법유동광고물정비용역	25,000		
	2)공휴일 및 야간현수막 철거 용역 5,000원*2,500개	12,500		
	2)불법침지류 정비 용역 500원*25,000매	12,500		
	1)불법광고물 수거 폐기물 처리비 200,000원*56톤	11,200		
	무허가 건축물 정비	6,302	6,383	△81

부서: 도시계획과  
정책: 도시의 체계적인 관리 및 개발  
단위: 도시 광고문화 및 주거환경 개선

(단위:천원)

부서·정책·단위(회계)·세부사업·편성목				예산액	전년도 예산액	비교증감
			201 일반운영비	3,102	3,183	△81
			01 사무관리비	2,102	2,183	△81
			1)일반수용비	256		
			2)무허가건물관리대장 등 인쇄 320원*800매	256		
			1)피복비(주택정비요원)	1,846		
			2)작업복 50,000원*1착*8명	400		
			2)방한복 100,000원*1착*8명	800		
			2)작업화 50,000원*1컬레*8명	400		
			2)우의 13,000원*1착*8명	104		
			2)장갑 2,940원*0.5속*8명*12월	142		
			02 공공운영비	1,000	1,000	0
			1)공무원을 대상으로 한 의료비	1,000		
			2)공상치료비 1,000,000원	1,000		
			203 업무추진비	1,200	1,200	0
			03 시책추진업무추진비	1,200	1,200	0
			1)무허가건축물정비 단속 업무추진 1,200,000원	1,200		
			301 일반보상금	2,000	2,000	0
			12 기타보상금	2,000	2,000	0
			1)민간인 부상치료비 1,000,000원	1,000		
			1)무허가건물 및 광고물 철거시 사유재산 파손 1,000,000원	1,000		
			행정운영경비(도시계획과)	615,829	631,254	△ 15,425
			기본경비	615,829	631,254	△ 15,425
			기본경비	615,829	631,254	△ 15,425
			201 일반운영비	248,269	259,194	△ 10,925
			01 사무관리비	244,551	255,508	△ 10,957
			1)도시디자인국 공통경비	29,780		
			2)기본사무용품비 20,000원*127명	2,540		
			2)복사용품	5,440		
			3)토너 100,000원*7개*4부서	2,800		
			3)드럼 330,000원*2개*4부서	2,640		
			2)전산용품	21,800		
			3)토너 150,000원*22개*4부서	13,200		
			3)드럼	2,880		
			3)토너드럼(일체형) 110,000원*13개*4부서	5,720		
			1)일반수용비	1,411		
			2)지도구매	1,411		
			3)지번약도 5,100원*60매*2회	612		
			3)행정구역도 4,990원*80매*2회	799		

부서: 도시계획과  
정책: 행정운영경비(도시계획과)  
단위: 기본경비

(단위:천원)

부서 · 정책 · 단위(회계) · 세부사업 · 편성목				예산액	전년도 예산액	비교증감
			1)급량비	213,360		
			2)도시디자인국기본업무수행특근급식비 7,000원*127명*240일	213,360		
		02	공공운영비	3,718	3,686	32
			1)공공요금 및 제세	2,118		
			2)자동차 보험료 300,000원*1대*1회	300		
			2)자동차세 45,000원*1대*2회	90		
			2)이동전화기 사용료(5급 이상) 45,000원*2대*12월	1,080		
			2)이동전화기 사용료(6급 이하) 18,000원*3대*12월	648		
			1)차량선박비	1,600		
			2)소형승용차 1,600,000원	1,600		
		202	여비	363,120	367,440	△4,320
			01 국내여비	309,120	299,040	10,080
			1)도시디자인국 기본업무수행여비 20,000원*92명*168일	309,120		
			02 월액여비	54,000	68,400	△14,400
			1)무허가건물 단속요원 300,000원*6명*12월	21,600		
			1)불법광고물 단속요원 300,000원*9명*12월	32,400		
		203	업무추진비	4,440	4,620	△180
			04 부서운영업무추진비	4,440	4,620	△180
			1)부서운영업무추진비(34명) 370,000원*12월	4,440		

# 세출예산사업명세서

2011년도 본예산 기타특별회계 도시계획과 ~ 도시계획과

부서: 도시계획과

정책: 도시의 체계적인 관리 및 개발

단위: 기반시설의 설치 및 개량(기반시설부담금특별회계)

(단위:천원)

부서 · 정책 · 단위(회계) · 세부사업 · 편성목			예산액	전년도 예산액	비교증감
도시계획과			120,000	540,000	△420,000
도시의 체계적인 관리 및 개발			120,000	540,000	△420,000
기반시설의 설치 및 개량(기반시설부담금특별회계)			120,000	540,000	△420,000
기반시설 설치 및 개량			120,000	540,000	△420,000
401 시설비및부대비			120,000	540,000	△420,000
01 시설비			120,000	540,000	△420,000
1)기반시설 설치 및 개량 120,000,000원			120,000		

부서: 건축과  
정책: 쾌적하고 안전한 주거환경 조성  
단위: 건축물 안전관리

(단위:천원)

부서 · 정책 · 단위(회계) · 세부사업 · 편성목		예산액	전년도 예산액	비교증감
건축과		3,316,792 시 구 904,435 2,412,357	2,276,066	1,040,726
쾌적하고 안전한 주거환경 조성		3,308,890 시 구 904,435 2,404,455	2,267,851	1,041,039
건축물 안전관리		111,920	246,451	△134,531
건축공사장 및 시설위험시설물 안전점검		74,392	106,901	△32,509
201 일반운영비		74,392	106,901	△32,509
01 사무관리비		74,392	106,901	△32,509
1)시설물안전관리대상시설물 안전점검 258,300원*8명*4일*1회		8,266		
1)특정관리대상시설물 안전점검 258,300원*8명*10일*2회		41,328		
1)소규모노후건축물 안전점검 258,300원*8명*9일*1회		18,598		
1)대형건축공사장 및 시설위험시설물 안전점검 258,300원*2명*3일*4회		6,200		
건축 인 · 허가 처리		37,528	39,550	△2,022
201 일반운영비		37,528	39,550	△2,022
01 사무관리비		37,528	39,550	△2,022
1)사용승인현장조사 특별검사원 수당 236,000원*100건		23,600		
1)공동주택 사용승인조사 특별검사원 수당 320,200원*40건		12,808		
1)민원서식인쇄 100원*400부*6종*1회		240		
1)법령개정인쇄 17,000원*40부*1회		680		
1)건축허가대장외 9종인쇄 20,000원*10권		200		
건축 디자인 사업 및 건축심의		2,400	13,000	△10,600
건축심의 및 민원조정위원회 운영		800	1,000	△200
203 업무추진비		800	1,000	△200
03 시책추진업무추진비		800	1,000	△200
1)건축위원 및 민원조정위원 간담회 800,000원		800		
도시디자인위원회 운영		1,600	12,000	△10,400
203 업무추진비		1,600	2,000	△400
03 시책추진업무추진비		1,600	2,000	△400
1)도시디자인위원 간담회 1,600,000원		1,600		
공동주택 지원 및 주택재건축정비		3,189,770 시 구 904,435 2,285,335	2,000,000	1,189,770
공동주택 관리지원		1,111,100 시 14,700	2,000,000	△888,900

부서: 건축과  
정책: 쾌적하고 안전한 주거환경 조성  
단위: 공동주택 지원 및 주택재건축정비

(단위:천원)

부서·정책·단위(회계)·세부사업·편성목		예산액	전년도 예산액	비교증감
		구 1,096,400		
	201 일반운영비	49,500	0	49,500
		시 6,700		
		구 42,800		
	01 사무관리비	49,500	0	49,500
	1)공동주택전문가 자문단구성 운영 21,200,000원	21,200		
		시 4,240		
		구 16,960		
	1)커뮤니티 전문가 배치 12,300,000원	12,300		
		시 2,460		
		구 9,840		
	1)홍보활동 전개 16,000,000원	16,000		
	307 민간이전	41,600	0	41,600
		시 4,000		
		구 37,600		
	02 민간경상보조	41,600	0	41,600
	1)커뮤니티 공모사업비 20,000,000원	20,000		
		시 4,000		
		구 16,000		
	1)문화프로그램 운영 21,600,000원	21,600		
	401 시설비및부대비	1,000,000	2,000,000	△1,000,000
	01 시설비	1,000,000	2,000,000	△1,000,000
	1)공동주택지원사업 1,000,000,000원	1,000,000		
	402 민간자본이전	20,000	0	20,000
		시 4,000		
		구 16,000		
	01 민간자본보조	20,000	0	20,000
	1)임주자대표회의 공개장비 설치지원 20,000,000원	20,000		
		시 4,000		
		구 16,000		
	주택재건축 정비	2,078,670	0	2,078,670
		시 889,735		
		구 1,188,935		
	307 민간이전	748,000	0	748,000
		시 224,400		
		구 523,600		
	02 민간경상보조	748,000	0	748,000
	1)공공관리제도 지원 748,000,000원	748,000		
		시 224,400		
		구 523,600		
	401 시설비및부대비	1,330,670	0	1,330,670
		시 665,335		
		구 665,335		

부서: 건축과  
정책: 쾌적하고 안전한 주거환경 조성  
단위: 공동주택 지원 및 주택재건축정비

(단위:천원)

부서·정책·단위(회계)·세부사업·편성목				예산액	전년도 예산액	비교증감
			01 시설비	1,330,670	0	1,330,670
			1)주택재건축 정비계획 수립 및 정비구역 지정	1,330,670		
			1,330,670,000원			
			시	665,335		
			구	665,335		
			위법 건축행위 근절	4,800	8,400	△3,600
			위법건축물 단속	4,800	8,400	△3,600
			203 업무추진비	4,800	4,800	0
			03 시책추진업무추진비	4,800	4,800	0
			1)건축지도업무추진비	4,800		
			4,800,000원			
			행정운영경비(건축과)	7,902	8,215	△313
			기본경비	7,902	8,215	△313
			기본경비	7,902	8,215	△313
			201 일반운영비	3,522	3,955	△433
			01 사무관리비	616	1,025	△409
			1)일반수용비	616		
			2)행정구역도 구입	400		
			5,000원*80매			
			2)물가정보지	216		
			18,000원*12월			
			02 공공운영비	2,906	2,930	△24
			1)공공요금및제세	2,906		
			2)자동차세(소형승용)	50		
			50,000원*1회			
			2)자동차보험료	300		
			300,000원*1회			
			2)이동전화기사용료(5급이상)	540		
			45,000원*1대*12월			
			2)이동전화기사용료(6급이하)	216		
			18,000원*1대*12월			
			2)차량비(소형승용)	1,800		
			1,800,000원*1대			
			203 업무추진비	4,380	4,260	120
			04 부서운영업무추진비	4,380	4,260	120
			1)부서운영업무추진비(33명)	4,380		
			365,000원*12월			



부서: 공원녹지과  
정책: 늘푸른서초 조성  
단위: 등산로 정비

(단위:천원)

부서·정책·단위(회계)·세부사업·편성목		예산액	전년도 예산액	비교증감
공원녹지과		12,491,956	16,807,981	△4,316,025
		국 시 구	217,701 454,499 11,819,756	
늘푸른서초 조성		1,787,074	2,563,649	△776,575
		시 구	186,335 1,600,739	
등산로 정비		619,535	985,022	△365,487
		시 구	186,335 433,200	
등산로 조성 및 유지관리		385,373	751,312	△365,939
101 인건비		32,834	32,693	141
04 기간제근로자등보수		32,834	32,693	141
1)근교큰산유지관리 55,500원*2명*264일		29,304		
1)산재보험료 29,304,000원*3.4%		997		
1)고용보험부담금 29,304,000원*1.3%		381		
1)국민연금부담금 29,304,000원*4.5%		1,319		
1)건강보험부담금 29,304,000원*2.665%		781		
1)장기요양보험부담금 781,000원*6.55%		52		
201 일반운영비		32,834	46,111	△13,277
02 공공운영비		32,834	46,111	△13,277
1)시설장비유지비		31,634		
2)근교큰산자연발효식화장실 유지관리 800,000원*30동		24,000		
2)산림초소 보수 200,000원*4개소		800		
2)파쇄장비 수리비 1,200,000원*1대		1,200		
2)장비 유류비		5,634		
3)제초기,예초기 등 1,755원*2ℓ*8대*100일		2,808		
3)목재 파쇄기 1,755원*6ℓ*100시간*2대		2,106		
3)윤활유 6,000원*8대*15회		720		
1)임차료		1,200		
2)특수장비차량임차 400,000원*3회		1,200		
203 업무추진비		1,600	2,000	△400
03 시책추진업무추진비		1,600	2,000	△400
1)식목일 및 육림주간 행사 800,000원*2회		1,600		
206 재료비		28,105	27,868	237
01 재료비		28,105	27,868	237
1)식목일및육림의날 재료구입		21,200		
2)수목 6,000원*3,000주		18,000		
2)비료 20,000원*160포		3,200		

부서: 공원녹지과  
정책: 늘푸른서초 조성  
단위: 등산로 정비

(단위:천원)

부서 · 정책 · 단위(회계) · 세부사업 · 편성목				예산액	전년도 예산액	비교증감
			1)근교큰산 종량제봉투 1,851원*10매*365일*0.8	5,405		
			1)자연발효식 화장실 관리용품 등 1,500,000원	1,500		
			401 시설비및부대비	290,000	640,000	△350,000
			01 시설비	290,000	640,000	△350,000
			1)인능산등 생태등산로 조성사업 50,000,000원	50,000		
			1)임야내사방시설물(계간수로)정비 85,000,000원	85,000		
			1)숲가꾸기사업 30,000,000원	30,000		
			1)근교큰산 등산로정비사업 45,000,000원	45,000		
			1)청계산등 꽃길조성사업 80,000,000원	80,000		
			동네뒷산체육시설정비	47,827	47,647	180
			206 재료비	2,827	2,647	180
			01 재료비	2,827	2,647	180
			1)체육시설 종량제봉투 1,851원*0.2매*15개소*365일	2,027		
			1)근교산약수터 주변시설 정비용품 800,000원	800		
			401 시설비및부대비	45,000	45,000	0
			01 시설비	45,000	45,000	0
			1)근교산 약수터 유지관리 15,000,000원	15,000		
			1)근교산노후시설정비 30,000,000원	30,000		
			시소유공원 유지관리	186,335	186,063	272
			시	186,335		
			101 인건비	170,833	170,561	272
			시	170,833		
			04 기간제근로자등보수	170,833	170,561	272
			1)시공원유지관리 63,530원*16명*150일	152,472		
			시	152,472		
			1)산재보험료 152,472,000원*3.4%	5,185		
			시	5,185		
			1)고용보험부담금 152,472,000원*1.3%	1,983		
			시	1,983		
			1)국민연금부담금 152,472,000원*4.5%	6,862		
			시	6,862		
			1)건강보험부담금 152,472,000원*2.665%	4,064		
			시	4,064		
			1)장기요양보험부담금 4,064,000원*6.55%	267		
			시	267		
			201 일반운영비	15,502	15,502	0
			시	15,502		
			01 사무관리비	12,502	12,502	0
			1)시공원유지관리 12,502,000원	12,502		
			시	12,502		

부서: 공원녹지과  
정책: 늘푸른서초 조성  
단위: 등산로 정비

(단위:천원)

부서 · 정책 · 단위(회계) · 세부사업 · 편성목				예산액	전년도 예산액	비교증감
			02 공공운영비	3,000	3,000	0
			1)시공원손해배상보험료 3,000,000원	3,000		
			시	3,000		
			그린벨트 관리	228,408	487,355	△258,947
			그린벨트관리	228,408	487,355	△258,947
			101 인건비	114,916	114,419	497
			04 기간제근로자등보수	114,916	114,419	497
			1)개발제한구역 불법시설물정비			
			55,500원*7명*264일	102,564		
			1)산재보험료 102,564,000원*3.4%	3,488		
			1)고용보험부담금 102,564,000원*1.3%	1,334		
			1)국민연금부담금 102,564,000원*4.5%	4,616		
			1)건강보험부담금 102,564,000원*2.665%	2,734		
			1)장기요양보험부담금 2,734,000원*6.55%	180		
			201 일반운영비	17,692	30,685	△12,993
			01 사무관리비	8,710	17,480	△8,770
			1)일반수용비	3,200		
			2)무허가건물철거용품 20,000원*10종*10회	2,000		
			2)개발제한구역 안내판제작 150,000원*8개소	1,200		
			1)급량비	2,310		
			2)개발제한구역순찰 휴일 특근매식비 7,000원*3명*110일	2,310		
			1)임차료	3,200		
			2)공원,녹지대철거장비임차 200,000원*10회	2,000		
			2)트랙터임차료 200,000원*6회	1,200		
			02 공공운영비	8,982	13,205	△4,223
			1)공공요금 및 제세	768		
			2)산림초소통합공과금 16,000원*4개소*12월	768		
			1)차량선박비(소형승합) 1,440,000원*1대	1,440		
			1)시설장비유지비	6,774		
			2)그린벨트관리초소 보수 1,000,000원*2개소	2,000		
			2)장비유류비	4,774		
			3)그린벨트순찰차 1,755원*8ℓ*1대*250일	3,510		
			3)철거용기계톱 등 1,755원*1.6ℓ*3대*150일	1,264		
			202 여비	72,000	72,000	0
			02 월액여비	72,000	72,000	0
			1)그린벨트단속여비 300,000원*20명*12월	72,000		
			307 민간이전	8,800	11,000	△2,200
			05 민간위탁금	8,800	11,000	△2,200
			1)공원녹지철거 잔재비(폐기물처리)	8,800		

부서: 공원녹지과  
정책: 늘푸른서초 조성  
단위: 그린벨트 관리

(단위:천원)

부서·정책·단위(회계)·세부사업·편성목				예산액	전년도 예산액	비교증감
			2)처리비용 10,000원*800톤	8,000		
			2)상차비 1,000원*800톤	800		
		401	시설비및부대비	15,000	30,000	△ 15,000
		01	시설비	15,000	30,000	△ 15,000
			1)개발제한구역내 위법시설물철거 5,000,000원	5,000		
			1)개발제한구역 관리시설 정비 10,000,000원	10,000		
		산지형 공원관리		939,131	1,086,172	△ 147,041
		산지형공원 조성 및 유지관리		939,131	1,086,172	△ 147,041
		101	인건비	131,330	129,343	1,987
		04	기간제근로자등보수	131,330	129,343	1,987
			1)우면산자연생태공원 및 산지형공원 유지관리	117,216		
			2)우면산자연생태공원유지관리			
			55,500원*4명*264일	58,608		
			2)산지형공원유지관리 55,500원*4명*264일	58,608		
			1)산재보험료 117,216,000원*3.4%	3,986		
			1)고용보험부담금 117,216,000원*1.3%	1,524		
			1)국민연금부담금 117,216,000원*4.5%	5,275		
			1)건강보험부담금 117,216,000원*2.665%	3,124		
			1)장기요양보험부담금 3,124,000원*6.55%	205		
		201	일반운영비	19,618	30,027	△ 10,409
		01	사무관리비	5,280	8,650	△ 3,370
			1)일반수용비	5,280		
			2)우면산생태공원 운영물품	4,260		
			3)리후렛 300원*5,000부	1,500		
			3)교재 1,500원*120부*12월	2,160		
			3)정비용품 50,000원*12월	600		
			2)산지형공원 행락질서 유지관리 540,000원	540		
			2)자연발효식 화장실 유지관리 480,000원	480		
		02	공공운영비	14,338	21,377	△ 7,039
			1)시설장비유지비	13,138		
			2)자연발효식 화장실 유지관리			
			150,000원*30동	4,500		
			2)관리초소 보수 800,000원*2개소	1,600		
			2)장비유류비	7,038		
			3)제초기,예초기 등			
			1,755원*3ℓ*12대*100일	6,318		
			3)윤활유 6,000원*12대*10회	720		
			1)임차료	1,200		
			2)특수장비차량 임차 400,000원*3회	1,200		
		203	업무추진비	1,600	2,000	△ 400
		03	시책추진업무추진비	1,600	2,000	△ 400

부서: 공원녹지과  
정책: 늘푸른서초 조성  
단위: 산지형 공원관리

(단위:천원)

부서·정책·단위(회계)·세부사업·편성목				예산액	전년도 예산액	비교증감
			1)우면산생태 탐사교실 운영 80,000원*20회	1,600		
			206 재료비	3,243	4,392	△ 1,149
			01 재료비	3,243	4,392	△ 1,149
			1)산지형공원관리 종량제봉투 1,851원*6매*365일*0.8	3,243		
			207 연구개발비	20,000	0	20,000
			01 연구용역비	20,000	0	20,000
			1)서초구 둘레길 조성에 대한 연구용역 20,000,000원	20,000		
			301 일반보상금	12,440	15,340	△ 2,900
			10 행사실비보상금	12,440	15,340	△ 2,900
			1)우면산생태탐사	12,440		
			2)생태프로그램 전문강사사례금 70,000원*58회	4,060		
			2)자원봉사자 생태탐사운영 8,000원*10명*96회	7,680		
			2)자원봉사교육사례금 70,000원*10회	700		
			401 시설비및부대비	750,000	900,000	△ 150,000
			01 시설비	750,000	900,000	△ 150,000
			1)우면산공원등 침사지 설치 및 정비사업 200,000,000원	200,000		
			1)등산객을 위한 쉼터 정비사업 100,000,000원	100,000		
			1)주택가 주변 위험수목정비사업 50,000,000원	50,000		
			1)새우촌공원 업그레이드 사업 100,000,000원	100,000		
			1)태풍피해지 수목식재 사업 300,000,000원	300,000		
			405 자산취득비	900	5,070	△ 4,170
			01 자산및물품취득비	900	5,070	△ 4,170
			1)예초기 450,000원*2대	900		
			농업 진흥	450,730	616,247	△ 165,517
				국 68,132		
				시 64,279		
				구 318,319		
			농가지도육성	450,730	616,247	△ 165,517
				국 68,132		
				시 64,279		
				구 318,319		
			농가지원사업	55,729	66,129	△ 10,400
				시 32,844		
				구 22,885		
			201 일반운영비	500	5,200	△ 4,700
			01 사무관리비	500	5,200	△ 4,700
			1)일반수용비	500		
			2)포크레인임차(수해지원) 500,000원	500		

부서: 공원녹지과  
정책: 농업 진흥  
단위: 농가지도육성

(단위:천원)

부서 · 정책 · 단위(회계) · 세부사업 · 편성목		예산액	전년도 예산액	비교증감
	203 업무추진비	1,600	4,400	△2,800
	03 시책추진업무추진비	1,600	4,400	△2,800
	1)농업인 간담회비 100,000원*3단체*2회	600		
	1)화훼전시회 추진 1,000,000원	1,000		
	206 재료비	2,900	5,800	△2,900
	01 재료비	2,900	5,800	△2,900
	1)배추,무 종자구입 100원*7,000봉*2종	1,400		
	1)배추,고추 모종구입 300원*2,500개*2종	1,500		
	301 일반보상금	50,729	50,729	0
		시 구		
	12 기타보상금	50,729	50,729	0
	1)농업인자녀 학자금지원 50,529,000원	50,529		
		시 구		
	1)벼보급종 공급가 차액지원 200,000원	200		
	농업인영유아양육비보조금	4,233	4,233	0
		국 시 구		
	301 일반보상금	4,233	4,233	0
		국 시 구		
	12 기타보상금	4,233	4,233	0
	1)농업인영유아양육비지원 4,233,000원	4,233		
		국 시 구		
	토양개량제공급지원	1,450	0	1,450
		국 시 구		
	301 일반보상금	1,450	0	1,450
		국 시 구		
	12 기타보상금	1,450	0	1,450
	1)토양개량제 공급지원(석회) 1,450,000원	1,450		
		국 시 구		
	유기질비료 지원사업	389,318	545,885	△156,567
		국 시		

부서: 공원녹지과  
정책: 농업 진흥  
단위: 농가지도육성

(단위:천원)

부서 · 정책 · 단위(회계) · 세부사업 · 편성목				예산액	전년도 예산액	비교증감
				구	294,159	
				301 일반보상금	389,318	545,885
				국	65,000	
				시	30,159	
				구	294,159	
				12 기타보상금	389,318	545,885
				1)유기질퇴비지원 125,318,000원	125,318	
				국	65,000	
				시	30,159	
				구	30,159	
				1)친환경상토지원 264,000,000원	264,000	
				산림 재해방지	383,352	747,605
				국	149,569	
				시	73,885	
				구	159,898	
				산림보호활동 강화	383,352	747,605
				국	149,569	
				시	73,885	
				구	159,898	
				산불예방활동 전개	24,829	28,991
				201 일반운영비	12,273	13,296
				01 사무관리비	5,160	5,400
				1)일반수용비	960	
				2)무전기 정기검사수수료 24,000원*40대*1회	960	
				1)급량비	4,200	
				2)산불감시요원급량비 7,000원*12명*50일	4,200	
				02 공공운영비	7,113	7,896
				1)공공요금 및 제세	3,993	
				2)차량보험료(산불지휘차) 500,000원*2대	1,000	
				2)환경개선부담금 250,000원*2대	500	
				2)CCTV 사용료 207,680원*12월	2,493	
				1)시설장비유지비	400	
				2)무전기수리비 40,000원*10대	400	
				1)차량선박비(산불지휘차량) 1,360,000원*2대	2,720	
				206 재료비	3,520	4,400
				01 재료비	3,520	4,400
				1)산불진화용 물품	3,520	
				2)등짐펌프 60,000원*12개	720	
				2)진화장비세트 350,000원*8개	2,800	
				301 일반보상금	9,036	11,295
				09 공익근무요원보상금	3,036	3,795
				1)위탁교육비 29,200원*30명	876	
				1)산림공익요원 활동화 40,000원*1컬레*30명	1,200	

부서: 공원녹지과  
정책: 산림 재해방지  
단위: 산림보호활동 강화

(단위:천원)

부서 · 정책 · 단위(회계) · 세부사업 · 편성목				예산액		전년도 예산액		비교증감	
			1)산림공익요원 하복(상의) 16,000원*2착*30명		960	7,500	△1,500		
			12 기타보상금		6,000				
			1)사고처리비 1,200,000원*5회		6,000				
			산림병해충방제				201,404	320,914	△119,510
				국	76,141				
				시	21,234				
				구	104,029				
			101 인건비				155,348	268,103	△112,755
				국	69,405				
				시	20,784				
				구	65,159				
			04 기간제근로자등보수				155,348	268,103	△112,755
			1)산림병해충방제유지관리 138,651,000원				138,651		
				국	69,405				
				시	20,784				
				구	48,462				
			1)산재보험료 138,651,000원*3.4%				4,715		
			1)고용보험부담금 138,651,000원*1.3%				1,803		
			1)국민연금부담금 138,651,000원*4.5%				6,240		
			1)건강보험부담금 138,651,000원*2.665%				3,696		
			1)장기요양보험부담금 3,696,000원*6.55%				243		
			201 일반운영비				7,400	12,400	△5,000
			01 사무관리비				5,000		
			1)산림병해충방제장비유지 관리비 5,000,000원				5,000	2,400	0
02 공공운영비				2,400					
1)공공요금 및 제세				600					
2)차량보험료(방제차량) 600,000원*1대				600					
1)차량선박비				1,800					
2)방제차량 1,800,000원*1대				1,800					
206 재료비				35,656	35,656	0			
	국	5,236							
	구	30,420							
01 재료비				35,656	35,656	0			
1)산림병해충 지상방제약품 35,656,000원				35,656					
	국	5,236							
	구	30,420							
405 자산취득비				3,000	4,755	△1,755			
	국	1,500							
	시	450							
	구	1,050							
01 자산및물품취득비				3,000	4,755	△1,755			
1)동력분무기 3,000,000원				3,000					
	국	1,500							
	시	450							



부서: 공원녹지과  
정책: 산림 재해방지  
단위: 산림보호활동 강화

(단위:천원)

부서 · 정책 · 단위(회계) · 세부사업 · 편성목				예산액	전년도 예산액	비교증감
				구	1,050	
				산림서비스증진사업	13,899	14,072 △ 173
				국	8,340	
				시	1,911	
				구	3,648	
				101 인건비	12,999	13,172 △ 173
				국	7,800	
				시	1,785	
				구	3,414	
				04 기간제근로자등보수	12,999	13,172 △ 173
				1)산림보호관리 12,999,000원	12,999	
				국	7,800	
				시	1,785	
				구	3,414	
				201 일반운영비	900	900 0
				국	540	
				시	126	
				구	234	
				01 사무관리비	900	900 0
				1)일반수용비	900	
				2)산림서비스 부대비(교육비 등) 900,000원	900	
				국	540	
				시	126	
				구	234	
				산불방지대책	65,220	85,865 △ 20,645
				국	26,088	
				시	11,740	
				구	27,392	
				101 인건비	61,470	60,880 590
				국	24,588	
				시	11,065	
				구	25,817	
				04 기간제근로자등보수	61,470	60,880 590
				1)산불진화대 관리 61,470,000원	61,470	
				국	24,588	
				시	11,065	
				구	25,817	
				201 일반운영비	3,150	3,150 0
				국	1,260	
				시	567	
				구	1,323	
				01 사무관리비	3,150	3,150 0
				1)일반수용비	2,400	
				2)산불방지 종사원 근무복 400,000원	400	
				국	160	
				시	72	
				구	168	

부서: 공원녹지과  
정책: 산림 재해방지  
단위: 산림보호활동 강화

(단위:천원)

부서 · 정책 · 단위(회계) · 세부사업 · 편성목				예산액	전년도 예산액	비교증감		
				2)개인진화장비	2,000,000원	2,000		
				국		800		
				시		360		
				구		840		
				1)급량비		750		
				2)산불진화급량비	750,000원	750		
				국		300		
				시		135		
				구		315		
				202 여비		600	600	0
				국		240		
				시		108		
				구		252		
				01 국내여비		600	600	0
				1)산불진화 출동여비	600,000원	600		
				국		240		
				시		108		
				구		252		
				숲가꾸기사업(보조)		78,000	297,763	△219,763
				국		39,000		
				시		39,000		
				401 시설비및부대비		78,000	78,000	0
				국		39,000		
				시		39,000		
				01 시설비		78,000	78,000	0
				1)정책숲가꾸기 사업	78,000,000원	78,000		
				국		39,000		
				시		39,000		
도시자연공원 조성 관리		9,479,674	12,334,358	△2,854,684				
시		130,000						
구		9,349,674						
공원조성 및 유지관리		6,063,872	8,255,076	△2,191,204				
공원조성		3,680,000	4,300,000	△620,000				
401 시설비및부대비		3,680,000	4,300,000	△620,000				
01 시설비		3,680,000	4,300,000	△620,000				
1)새우촌공원(방배동 산75-3)토지보상								
2,330,000,000원		2,330,000						
1)청두어린이공원 시설물 현대화사업								
500,000,000원		500,000						
1)신동공원 현대화사업								
500,000,000원		500,000						
1)뫼별어린이공원 유희공지 공원화사업								
150,000,000원		150,000						
1)몽마르뜨공원 정비사업								
200,000,000원		200,000						
공원유지관리		2,383,872	3,955,076	△1,571,204				
201 일반운영비		170,878	194,730	△23,852				

부서: 공원녹지과  
정책: 도시자연공원 조성 관리  
단위: 공원조성 및 유지관리

(단위:천원)

부서 · 정책 · 단위(회계) · 세부사업 · 편성목				예산액	전년도 예산액	비교증감
			02 공공운영비	170,878	194,730	△23,852
			1)공공요금및제세	132,376		
			2)공원공공요금	127,410		
			3)전기료 65.4원*150w*800등*12월	94,176		
			3)상수도료 544원*366㎡*18개소*6월	21,504		
			3)하수도료 21,504,000원*20%	4,301		
			3)예술공원전기료 73.28원*890w*8시간*3월	1,566		
			3)서래공원전기료 73.28원*2,000w*5시간*8월	5,863		
			2)환경개선부담금	1,668		
			3)서초문화예술공원 416,960원*2회	834		
			3)자동차 416,960원*2회	834		
			2)교통유발부담금	2,598		
			3)윤봉길기념관 1,069,490원*1회	1,070		
			3)양재시민의숲 테니스장 1,527,850원*1회	1,528		
			2)차량보험료	700		
			3)공원순찰승용차(하이브리드카) 700,000원*1대	700		
			1)임차료	4,200		
			2)공원정비 특수장비차량 임차 4,200,000원	4,200		
			1)시설장비유지비	32,862		
			2)공원 및 체육시설물 40,000원*98개소	3,920		
			2)공원등	19,200		
			3)근린공원,어린이공원 16,000원*800등	12,800		
			3)안전점검비 8,000원*800등	6,400		
			2)장비유류비	9,742		
			3)제초기,예초기등 1,755원*2ℓ*18대*120일	7,582		
			3)윤활유 4,800원*30대*15회	2,160		
			1)차량선박비	1,440		
			2)공원순찰승용차(하이브리드카) 1,440,000원*1대	1,440		
			203 업무추진비	4,800	4,800	0
			03 시책추진업무추진비	4,800	4,800	0
			1)공원녹지업무추진 4,800,000원	4,800		
			206 재료비	92,194	140,546	△48,352
			01 재료비	92,194	140,546	△48,352
			1)공중화장실	3,416		
			2)정화조 청소 200,000원*7개소	1,400		
			2)관리용품 24,000원*7개소*12월	2,016		
			1)종량제봉투	27,026		
			2)근린공원 1,851원*16개소*365일	10,810		

부서: 공원녹지과  
정책: 도시자연공원 조성 관리  
단위: 공원조성 및 유지관리

(단위:천원)

부서 · 정책 · 단위(회계) · 세부사업 · 편성목				예산액	전년도 예산액	비교증감
			2)어린이공원      1,851원*0.3매*78개소*365일	15,810		
			2)체육시설      1,851원*0.2매*3개소*365일	406		
			1)청소용품      2,200원*98개소*12월	2,588		
			1)국민식수행사용품      3,000원*400점*2회	2,400		
			1)공원시설정비	15,114		
			2)공원제초 및 수목정비용품      7,000원*98개소*12월	8,232		
			2)공원내 수목방역용품      8,600원*78개소*5월	3,354		
			2)공원, 체육시설 유지관리용품      3,000원*98개소*12월	3,528		
			1)공원 및 체육시설보수	39,200		
			2)시설물도색물품(페인트, 신나등)      300,000원*98개소	29,400		
			2)시설보수용자재(목재, 시멘트, 모래등)      100,000원*98개소	9,800		
			1)공원식재용 수목      25,000원*98개소	2,450		
			307 민간이전	980,000	980,000	0
			05 민간위탁금	980,000	980,000	0
			1)공원유지관리 용역      980,000,000원	980,000		
			401 시설비및부대비	1,136,000	2,635,000	△1,499,000
			01 시설비	1,136,000	2,635,000	△1,499,000
			1)공원등 유지관리      36,000,000원	36,000		
			1)어린이놀이시설물 정비      600,000,000원	600,000		
			1)공원시설물 확충정비      500,000,000원	500,000		
			도시 녹화 조성 및 관리	3,415,802	4,079,282	△663,480
				시	130,000	
				구	3,285,802	
			가로변녹지대꽃묘식재유지관리	778,117	1,267,047	△488,930
			101 인건비	328,323	326,904	1,419
			04 기간제근로자등보수	328,323	326,904	1,419
			1)꽃묘식재유지관리      55,500원*20명*264일	293,040		
			1)산재보험료      293,040,000원*3.4%	9,964		
			1)고용보험부담금      293,040,000원*1.3%	3,810		
			1)국민연금부담금      293,040,000원*4.5%	13,187		
			1)건강보험부담금      293,040,000원*2.665%	7,810		
			1)장기요양보험부담금      7,810,000원*6.55%	512		
			201 일반운영비	49,794	174,931	△125,137
			02 공공운영비	13,794	16,731	△2,937
			1)공공요금 및 제세	1,200		
			2)환경개선부담금      300,000원*2대	600		
			2)체험학습장 전기요금      50,000원*12월	600		
			1)시설장비유지비	9,994		

부서: 공원녹지과  
정책: 도시자연공원 조성 관리  
단위: 도시 녹화 조성 및 관리

(단위:천원)

부서 · 정책 · 단위(회계) · 세부사업 · 편성목				예산액	전년도 예산액	비교증감
			2)장비유류비(양수기,관리기,예초기,동력톱) 1,755원*15ℓ*50시간*4대*0.7	3,686		
			2)차량유류비 1,755원*12ℓ*180시간*2대*0.7	5,308		
			2)관리실유류비 1,000,000원	1,000		
			1)차량선박비 1,300,000원*2대	2,600		
		03	행사운영비	36,000	155,000	△119,000
			1)화훼전시회및 직거래장터 행사운영	34,000		
			2)행사장주변설치용 꽃묘구입비 900원*20,000본*1회	18,000		
			2)소모물품 재료 2,000,000원*2회	4,000		
			2)현수막 등 홍보물제작 1,000,000원	1,000		
			2)꽃탑 등 조형물설치 10,000,000원	10,000		
			2)수시전시회 운영비 1,000,000원	1,000		
			1)이동식 원예치료교실 운영 2,000,000원	2,000		
		206	재료비	400,000	733,212	△333,212
		01	재료비	400,000	733,212	△333,212
			1)가로등주꽃걸이 화분설치	110,450		
			2)꽃묘식재 240,000원*425개	102,000		
			2)화분구입 130,000원*65개	8,450		
			1)웬스꽃걸이 화분 설치 191,000원*266m	50,806		
			1)특수화단 조성 19,500,000원*3개소	58,500		
			1)꽃묘 구매 650원*40,000본*4회	104,000		
			1)체험학습장 운영	17,458		
			2)모종 300원*39,500본	11,850		
			2)비료 6,400원*220포	1,408		
			2)관리 소모물품 6,000원*700종	4,200		
			1)꽃묘 관리물품	41,960		
			2)가로화분 87,000원*80개	6,960		
			2)사각화분 5,000원*700개	3,500		
			2)월동용품(연탄,비닐포트,벗짚 등) 3,000원*7,000종	21,000		
			2)소모물품(호미,삽,로프줄 등) 3,500원*3,000종	10,500		
			1)국공유지 유희공지 관리비	9,676		
			2)양모용 종자 8,000원*197봉	1,576		
			2)공지정지 작업비 2,700,000원*3회	8,100		
			1)구청사 등 공공건물 실내외 환경정비	7,150		
			2)화초 50,000원*143주	7,150		
		가로수조성 및 정비		195,000	380,000	△185,000
		206	재료비	15,000	30,000	△15,000
		01	재료비	15,000	30,000	△15,000
			1)가로수보호시설 교체 300,000원*50조	15,000		

부서: 공원녹지과  
정책: 도시자연공원 조성 관리  
단위: 도시 녹화 조성 및 관리

(단위:천원)

부서 · 정책 · 단위(회계) · 세부사업 · 편성목		예산액	전년도 예산액	비교증감
	401 시설비및부대비	180,000	350,000	△ 170,000
	01 시설비	180,000	350,000	△ 170,000
	1)가로수 가지치기사업 180,000,000원	180,000		
	녹지대 조성 및 유지관리	1,921,823	1,152,991	768,832
		시 84,000 구 1,837,823		
	101 인건비	820,803	490,356	330,447
	04 기간제근로자등보수	820,803	490,356	330,447
	1)가로수 녹지대 유지관리			
	55,500원*50명*264일	732,600		
	1)산재보험료 732,600,000원*3.4%	24,909		
	1)고용보험부담금 732,600,000원*1.3%	9,524		
	1)국민연금부담금 732,600,000원*4.5%	32,967		
	1)건강보험부담금 732,600,000원*2.665%	19,524		
	1)장기요양보험부담금 19,524,000원*6.55%	1,279		
	201 일반운영비	70,235	97,643	△ 27,408
	01 사무관리비	7,280	13,050	△ 5,770
	1)일반수용비	7,280		
	2)시설녹지 계도용품	5,280		
	3)안전모, 조끼 10,000원*40개	400		
	3)현수막 55,000원*16개	880		
	3)안내간판 500,000원*8점	4,000		
	2)시설녹지측량수수료 2,000,000원	2,000		
	02 공공운영비	62,955	84,593	△ 21,638
	1)서초IC분수대 공과금	13,815		
	2)전기료 91.60원*2,000W*8시간*7월	10,260		
	2)상수도료 600원*200㎡*7월*3회	2,520		
	2)안전대행비 103,480원*10월	1,035		
	1)서초IC분수대 점검수수료 400,000원*6회	2,400		
	1)가로수녹지대 장비수리비 37,500원*32대*3회	3,600		
	1)시설장비유지비	23,940		
	2)연료비	23,940		
	3)가로수 녹지대( 제초기,예초기 등)			
	1,755원*5ℓ*16대*150일	21,060		
	3)윤활유 6,000원*30대*16회	2,880		
	1)임차료	10,200		
	2)지게차,굴삭기등 임차 3,000,000원	3,000		
	2)녹지대급수용 살수차 7,200,000원	7,200		
	1)차량선박비	9,000		
	2)살수차 3,600,000원*1대	3,600		
	2)고소작업차 3,600,000원*1대	3,600		
	2)녹지대작업차량 1,800,000원*1대	1,800		

부서: 공원녹지과  
정책: 도시자연공원 조성 관리  
단위: 도시 녹화 조성 및 관리

(단위:천원)

부서 · 정책 · 단위(회계) · 세부사업 · 편성목		예산액	전년도 예산액	비교증감
206	재료비	314,785	218,212	96,573
	시 구	78,000 236,785		
01	재료비	314,785	218,212	96,573
	1)간선도로초화류보식        2,000원*1,200본*5회	12,000		
	1)마을마당유지보수재료        80,000원*33개소	2,640		
	1)녹지내 체육시설 도색재료	919		
	2)페인트                            63,000원*8통	504		
	2)니스                                49,000원*8통	392		
	2)신나                                2,800원*8통	23		
	1)가로녹지 관리재료(수목,지주목 등)	15,640		
	2)수목                                120,000원*97개소	11,640		
	2)부엽토,요소,복합비료        5,000원*800포	4,000		
	1)녹지대 월동용품	11,200		
	2)벗짚,공석,녹화마대,우드칩 등                            8,000,000원	8,000		
	2)비닐,부직포                    160원*20,000개	3,200		
	1)수목식재 사후관리용품	260,000		
	2)수목                                10,000원*12,000주	120,000		
	시 구	36,000 84,000		
	2)웬스                                300,000원*400M	120,000		
	시 구	36,000 84,000		
	2)비료                                8,000원*2,500포	20,000		
	시 구	6,000 14,000		
	1)종량제봉투                    1,851원*15개소*230일	6,386		
	1)가로수,녹지대 제초용품등(톱,낫,전지가위등)            4,000,000원	4,000		
	1)수목관리 기계 부품 등        2,000,000원	2,000		
307	민간이전	16,000	20,000	△4,000
05	민간위탁금	16,000	20,000	△4,000
	1)가로녹지대 혼합건설폐기물	16,000		
	2)처리비용                        180,000원*80톤	14,400		
	2)상차,운반비                    20,000원*80톤	1,600		
401	시설비및부대비	680,000	300,000	380,000
01	시설비	680,000	300,000	380,000
	1)시설녹지내 수목가지치기사업    50,000,000원	50,000		
	1)가로녹지대 보완정비사업        50,000,000원	50,000		
	1)시설녹지내 토사유출지 및 노후시설 정비사업            80,000,000원	80,000		
	1)사당천복개공간 업그레이드사업                            500,000,000원	500,000		

부서: 공원녹지과  
정책: 도시자연공원 조성 관리  
단위: 도시 녹화 조성 및 관리

(단위:천원)

부서 · 정책 · 단위(회계) · 세부사업 · 편성목		예산액	전년도 예산액	비교증감
	405 자산취득비	20,000	25,280	△5,280
	시 구	6,000 14,000		
	01 자산및물품취득비	20,000	25,280	△5,280
	1)수목식재 사후관리 비품구매 20,000,000원	20,000		
	시 구	6,000 14,000		
	지정보호수유지관리	26,808	35,200	△8,392
	206 재료비	2,808	5,200	△2,392
	01 재료비	2,808	5,200	△2,392
	1)지정보호수관리용품 54,000원*26주*2회	2,808		
	401 시설비및부대비	24,000	30,000	△6,000
	01 시설비	24,000	30,000	△6,000
	1)지정보호수 생육개선사업 24,000,000원	24,000		
	나무은행	50,000	50,000	0
	401 시설비및부대비	50,000	50,000	0
	01 시설비	50,000	50,000	0
	1)가로수 보식 및 나무은행 수목이식사업 50,000,000원	50,000		
	생태하천 조성 및 유지관리	247,054	294,044	△46,990
	101 인건비	65,666	65,383	283
	04 기간제근로자등보수	65,666	65,383	283
	1)생태하천 유지관리 55,500원*4명*264일	58,608		
	1)산재보험료 58,608,000원*3.4%	1,993		
	1)고용보험부담금 58,608,000원*1.3%	762		
	1)국민연금부담금 58,608,000원*4.5%	2,638		
	1)건강보험부담금 58,608,000원*2.665%	1,562		
	1)장기요양보험부담금 1,562,000원*6.55%	103		
	206 재료비	21,388	28,661	△7,273
	01 재료비	21,388	28,661	△7,273
	1)하천변식생 보식 1,000원*2,400본*2회	4,800		
	1)하천변식생 관리재료	4,000		
	2)부엽토,요소,복합비료 5,000원*800포	4,000		
	1)하천변 월동용품(벚짚 등) 5,400,000원	5,400		
	1)종량제봉투 1,504원*6매*2개소*150일	2,708		
	1)하천변식생 제초용품 등 8,000원*60점*6월	2,880		
	1)풀베기 기계 부품 등 80,000원*10대*2회	1,600		
	401 시설비및부대비	160,000	200,000	△40,000
	01 시설비	160,000	200,000	△40,000
	1)하천변수목관리 및 제초작업 160,000,000원	160,000		



부서: 공원녹지과  
정책: 도시자연공원 조성 관리  
단위: 도시 녹화 조성 및 관리

(단위:천원)

부서 · 정책 · 단위(회계) · 세부사업 · 편성목		예산액	전년도 예산액	비교증감
	녹색보행네트워크 조성	100,000	500,000	△400,000
	401 시설비및부대비	100,000	500,000	△400,000
	01 시설비	100,000	500,000	△400,000
	1)한강에서 청계산까지 녹색길 조성사업 100,000,000원	100,000		
	학교공원화 유지관리	54,000	0	54,000
		시 구 16,000 38,000		
	206 재료비	39,000	0	39,000
		시 구 11,500 27,500		
	01 재료비	39,000	0	39,000
	1)보식용 수목 및 보수 물품구매	39,000		
	2)수목 35,600,000원*1식	35,600		
		시 구 10,500 25,100		
	2)보수물품(페인트, 조립물품 등) 1,700,000원*2개소	3,400		
		시 구 1,000 2,400		
	401 시설비및부대비	15,000	0	15,000
		시 구 4,500 10,500		
	01 시설비	15,000	0	15,000
	1)천연잔디 유지관리 용역 15,000,000원*1식	15,000		
		시 구 4,500 10,500		
	공공건물 옥상공원화사업	43,000	0	43,000
		시 구 30,000 13,000		
	401 시설비및부대비	43,000	0	43,000
		시 구 30,000 13,000		
	01 시설비	43,000	0	43,000
	1)공공건물 옥상공원화 사업 43,000,000원	43,000		
		시 구 30,000 13,000		
행정운영경비(공원녹지과)		391,126	546,122	△154,996
	인력운영비	333,486	486,660	△153,174
	인력운영비	333,486	486,660	△153,174
	101 인건비	333,486	486,660	△153,174
	03 무기계약근로자보수	333,486	486,660	△153,174
	1)공원녹지관리 무기계약근로자(4명) 2)무기계약근로자 보수	333,486 195,534		

부서: 공원녹지과  
정책: 행정운영경비(공원녹지과)  
단위: 인력운영비

(단위:천원)

부서 · 정책 · 단위(회계) · 세부사업 · 편성목				예산액	전년도 예산액	비교증감
			3)기본급	1,400,000원*4명*12월	67,200	
			3)상여금	1,970,000원*100%*4명*4회	31,520	
			3)시간외근무수당	7,655원*150%*30시간*4명*12월	16,535	
			3)휴일근무수당	61,240원*150%*2일*4명*12월	8,819	
			3)작업장려수당	70,000원*4명*12월	3,360	
			3)연차유급휴가수당	61,240원*4명*12월	2,940	
			3)근속수당	30,000원*19년*4명*12월	27,360	
			3)가족수당		1,680	
			4)배우자	40,000원*3명*12월	1,440	
			4)자녀	20,000원*1명*12월	240	
			3)위생수당	50,000원*4명*12월	2,400	
			3)명절휴가비	1,970,000원*75%*4명*2회	11,820	
			3)가계지원비	1,970,000원*50%*4명*3회	11,820	
			3)급식비	100,000원*4명*12월	4,800	
			3)여비	110,000원*4명*12월	5,280	
			2)건강검진비	100,000원*4명	400	
			2)산재보험료	204,536,000원*3.4%	6,955	
			2)고용보험부담금	204,536,000원*1.3%	2,659	
			2)국민연금부담금	204,536,000원*4.5%	9,205	
			2)건강보험부담금	204,536,000원*2.665%	5,451	
			2)장기요양보험부담금	5,451,000원*6.55%	358	
			2)퇴직금	4,400,000원*1명*17년*150%	112,200	
			2)피복비		724	
			3)작업복	30,000원*1착*4명	120	
			3)방한복	90,000원*1착*4명	360	
			3)우의	13,000원*1착*4명	52	
			3)노무화	10,000원*1켤레*4명	40	
			3)작업화	28,000원*1켤레*4명	112	
			3)장화	10,000원*1켤레*4명	40	
			기본경비	57,640	59,462	△1,822
			기본경비	57,640	59,462	△1,822
			201 일반운영비	53,080	54,722	△1,642
			01 사무관리비	52,324	54,182	△1,858
			1)당직수당	48,100		
			2)일직(예술공원)	50,000원*2명*116일	11,600	
			2)숙직(예술공원)	50,000원*2명*365일	36,500	
			1)당직용 침구비	192		
			2)세탁료	4,000원*2조*24회	192	
			1)피복비	4,032		
			2)방한복(상)	72,000원*1착*36명	2,592	

부서: 공원녹지과  
정책: 행정운영경비(공원녹지과)  
단위: 기본경비

(단위:천원)

부서 · 정책 · 단위(회계) · 세부사업 · 편성목		예산액	전년도 예산액	비교증감
	2)활동화 40,000원*1컬레*36명	1,440		
	02 공공운영비	756	540	216
	1)이동전화기사용료	756		
	2)5급이상 45,000원*1대*12월	540		
	2)6급이하 18,000원*1대*12월	216		
	203 업무추진비	4,560	4,740	△ 180
	04 부서운영업무추진비	4,560	4,740	△ 180
	1)부서운영업무추진비(36명) 380,000원*12월	4,560		

부서: 부동산정보과  
정책: 정확한 부동산 자료관리 및 거래질서 확립  
단위: 신뢰감을 주는 부동산 관리

(단위:천원)

부서·정책·단위(회계)·세부사업·편성목		예산액	전년도 예산액	비교증감
부동산정보과		488,654	676,797	△188,143
정확한 부동산 자료관리 및 거래질서 확립		476,878	661,986	△185,108
신뢰감을 주는 부동산 관리		142,540	92,569	49,971
부동산 정보 홍보		130,540	81,150	49,390
201 일반운영비		42,700	74,550	△31,850
01 사무관리비		42,700	74,550	△31,850
1)일반수용비		42,700		
2)토지,주택 역사자료 전시		14,000		
3)사진 인쇄비 등 9,000,000원		9,000		
3)역사책자 제작비 5,000,000원		5,000		
2)최고위 과정 부동산 아카데미		23,700		
3)강사료 200,000원*48시간*2회		19,200		
3)교재제작 15,000원*300부		4,500		
2)부동산 정보교실 운영		5,000		
3)강의교재 제작 2,500원*400부*2회		2,000		
3)홍보물 제작 1,500원*400부*2회		1,200		
3)강사수당 300,000원*3명*2회		1,800		
203 업무추진비		5,840	6,600	△760
03 시책추진업무추진비		5,840	6,600	△760
1)업무추진비		5,840		
2)지적관리 업무추진 4,800,000원		4,800		
2)소식지 명예기자 간담회비 400,000원		400		
2)지적공부정비 전문자문위원 운영비 240,000원		240		
2)토지,주택 자료전시 운영비 400,000원		400		
207 연구개발비		82,000	0	82,000
02 전산개발비		82,000	0	82,000
1)부동산정보 포털시스템 업그레이드		82,000		
2)직접개발비		42,000		
3)인건비 18,000,000원		18,000		
3)제경비 16,000,000원		16,000		
3)기술료 8,000,000원		8,000		
2)직접경비		40,000		
3)S/W 25,000,000원		25,000		
3)GIS지도시스템 15,000,000원		15,000		
지적측량기준점 유지관리		12,000	11,419	581
201 일반운영비		12,000	11,419	581
01 사무관리비		12,000	11,419	581
1)지적측량기준점 관리 및 재설치		12,000		
2)매설비(개량식) 102,000원*45점*1.1*1.1		5,554		

부서: 부동산정보과  
정책: 정확한 부동산 자료관리 및 거래질서 확립  
단위: 신뢰감을 주는 부동산 관리

(단위:천원)

부서·정책·단위(회계)·세부사업·편성목				예산액	전년도 예산액	비교증감
		2)측량비	79,000원*45점*1.1*1.1	4,302		
		2)유지보수비	2,144,000원	2,144		
		부동산 중개사무소 관리		21,900	62,400	△40,500
		부동산중개업자 교육 및 창업안내 홍보		17,800	52,300	△34,500
		201 일반운영비		15,700	45,300	△29,600
		01 사무관리비		15,700	45,300	△29,600
		1)중개업자 교육교재 제작		12,500		
		2)기존 중개업자 교육교재 제작	5,000원*1,000부*2회	10,000		
		2)창업 안내책자 제작	5,000원*250부*2회	2,500		
		1)중개업자 교육강사료		3,200		
		2)중개업자 교육	200,000원*2명*2시간*2회	1,600		
		2)창업안내 교육	200,000원*2명*2시간*2회	1,600		
		203 업무추진비		1,600	2,000	△400
		03 시책추진업무추진비		1,600	2,000	△400
		1)아파트 전·월세 가격동향 모니터요원 간담회	800,000원	800		
		1)부동산 중개업대표자 간담회비	800,000원	800		
		301 일반보상금		500	5,000	△4,500
		12 기타보상금		500	5,000	△4,500
		1)국토법 및 중개업소위반신고 포상금	500,000원*1건	500		
		중개업소 정비 등		4,100	10,100	△6,000
		201 일반운영비		4,100	10,100	△6,000
		01 사무관리비		4,100	10,100	△6,000
		1)서초 베스트 부동산 중개업소 지정		1,500		
		2)명판제작비	1,500,000원	1,500		
		1)상담코너 운영		2,600		
		2)상담위원 수당	50,000원*52주	2,600		
		공시지가 관리		54,310	498,331	△444,021
		공시지가 조사,결정,공시 운영 등		54,310	498,331	△444,021
		201 일반운영비		44,350	49,131	△4,781
		01 사무관리비		44,350	49,131	△4,781
		1)지가조사 검증수수료		39,390		
		2)산정지가	40,000원*18,710/(35,982/1,326)필지*0.5	13,790		
		2)의견제출	20,000원*640필지*0.5*2회	12,800		
		2)이의신청 지가	20,000원*640필지*0.5*2회	12,800		
		1)개별공시지가 안내엽서 제작	100원*24,000필지*1회	2,400		
		1)지가조사 전자게시대	1,600,000원	1,600		

부서: 부동산정보과  
정책: 정확한 부동산 자료관리 및 거래질서 확립  
단위: 공시지가 관리

(단위:천원)

부서 · 정책 · 단위(회계) · 세부사업 · 편성목				예산액	전년도 예산액	비교증감
			1)개별공시지가 감정평가 상담비 960,000원	960		
			203 업무추진비	960	1,200	△240
			03 시책추진업무추진비	960	1,200	△240
			1)부동산평가위원회 및 지가조사업무추진 960,000원	960		
			401 시설비및부대비	9,000	260,000	△251,000
			01 시설비	9,000	260,000	△251,000
			1)개발비용 산정수수료 3,000,000원*3건	9,000		
			도로명주소 부여	258,128	8,686	249,442
			도로명주소 홍보 및 시설물관리	71,428	8,686	62,742
			201 일반운영비	51,000	990	50,010
			01 사무관리비	51,000	0	51,000
			1)홍보물 제작 2,000원*10,000개	20,000		
			1)도로명주소 안내도 제작	31,000		
			2)생활안내도 책자형 8,000원*3,200부	25,600		
			2)동별관내도 300,000원*18부	5,400		
			203 업무추진비	1,280	800	480
			03 시책추진업무추진비	1,280	800	480
			1)도로명주소사업위원회 운영 및 홍보 320,000원*4회	1,280		
			305 배상금등	4,658	0	4,658
			01 배상금등	4,658	0	4,658
			1)배상공제 보험료 2,657,500원	2,658		
			1)손해배상공제(구 부담금) 2,000,000원	2,000		
			401 시설비및부대비	14,490	6,896	7,594
			01 시설비	14,490	6,896	7,594
			1)시설물 유지관리	14,490		
			2)건물번호판 유지보수 등 15,000원*17,500개*0.02	5,250		
			2)도로명판 유지보수 등 350,000원*1,320개*0.02	9,240		
			도로명 주소전환	186,700	0	186,700
			201 일반운영비	153,700	0	153,700
			01 사무관리비	31,200	0	31,200
			1)고지 안내문 제작비 100원*300,000부	30,000		
			1)교육교재 제작비 2,000원*600부	1,200		
			02 공공운영비	122,500	0	122,500
			1)등기우편요금 1,750원*70,000건	122,500		
			203 업무추진비	2,400	0	2,400
			03 시책추진업무추진비	2,400	0	2,400

부서: 부동산정보과  
정책: 정확한 부동산 자료관리 및 거래질서 확립  
단위: 도로명주소 부여

(단위:천원)

부서 · 정책 · 단위(회계) · 세부사업 · 편성목				예산액	전년도 예산액	비교증감
			1)도로명주소 고지 고시 및 주소전환 2,400,000원	2,400		
			301 일반보상금	30,600	0	30,600
			12 기타보상금	30,600	0	30,600
			1)도로명주소 방문고지 보상금 20,000원*510명*3일	30,600		
행정운영경비(부동산정보과)				11,776	14,811	△3,035
		기본경비		11,776	14,811	△3,035
		기본경비		11,776	14,811	△3,035
		201 일반운영비		7,576	10,611	△3,035
		01 사무관리비		2,920	4,671	△1,751
		1)일반수용비		2,920		
		2)플로터 제도용품		2,920		
		3)용지 10,000원*50롤		500		
		3)잉크 611,600원*3조		1,835		
		3)볼펜 76,230원*2조		153		
		3)날장용지 540원*800매		432		
		02 공공운영비		4,656	5,940	△1,284
		1)공공요금 및 제세		3,656		
		2)이동전화기 사용료		756		
		3)5급이상 45,000원*1대*12월		540		
		3)6급이하 18,000원*1대*12월		216		
		2)자동차 보험료(소형) 700,000원*1대*1회		700		
		2)자동차세(소형) 100,000원*1대*2회		200		
		2)차량유류비(소형승용) 2,000,000원		2,000		
		1)시설장비유지비		1,000		
2)새주소서버 외 7종 1,000,000원		1,000				
203 업무추진비				4,200	4,200	0
04 부서운영업무추진비				4,200	4,200	0
1)부서운영 업무추진비(24명) 350,000원*12월				4,200		

# 건 설 교 통 국

## 세출예산 사업명세서

(단위 : 천원)

부 서	예산액	정책사업		행정운영경비		재무활동	
			구성비		구성비		구성비
건설교통국	78,755,654	71,736,427	31.72%	5,764,287	6.65%	1,254,940	100.00%
도로관리과	1,613,063	870,797	0.38%	742,266	0.86%	0	0.00%
토 목 과	7,851,576	6,872,247	3.04%	979,329	1.13%	0	0.00%
재난치수과	10,720,442	8,922,997	3.94%	542,505	0.63%	1,254,940	100.00%
교통운수과	2,456,994	2,435,514	1.08%	21,480	0.02%	0	0.00%
주차관리과	56,113,579	52,634,872	23.28%	3,478,707	4.01%	0	0.00%



# 세출예산사업명세서

2011년도 본예산 일반회계 도로관리과 ~ 교통운수과

부서: 도로관리과

정책: 쾌적하고 아름다운 가로환경 조성

단위: 전문건설업 및 건설기계 효율적 관리

(단위:천원)

부서 · 정책 · 단위(회계) · 세부사업 · 편성목		예산액	전년도 예산액	비교증감
도로관리과		1,613,063	929,497	683,566
쾌적하고 아름다운 가로환경 조성		870,797	179,663	691,134
전문건설업 및 건설기계 효율적 관리		19,960	18,000	1,960
전문건설업등록 및 건설기계 관리		19,960	18,000	1,960
201 일반운영비		4,760	3,600	1,160
01 사무관리비		4,760	3,600	1,160
1)일반수용비		4,760		
2)건설기계관리 법규집 구매		160		
20,000원*4명*2회				
2)민원서식 인쇄 등		3,000		
3,000,000원				
2)중기등록 민원실 근무복		1,600		
200,000원*1착*4명*2회				
203 업무추진비		14,400	14,400	0
03 시책추진업무추진비		14,400	14,400	0
1)건설교통국 업무추진		9,600		
9,600,000원				
1)도로관리 업무추진		4,800		
4,800,000원				
405 자산취득비		800	0	800
01 자산및물품취득비		800	0	800
1)면허증 발급용 스캐너		800		
800,000원				
공공용지 관리		460,280	5,450	454,830
보상업무 추진		12,900	5,450	7,450
201 일반운영비		10,980	3,050	7,930
01 사무관리비		9,300	1,350	7,950
1)공공요금 및 제세		900		
2)보상담당공무원 신원보증보험		900		
180,000원*5명				
1)사유도로 사용료		8,400		
8,400,000원				
02 공공운영비		1,680	1,700	△20
1)보상시스템유지보수비		1,680		
140,000원*12월				
203 업무추진비		1,920	2,400	△480
03 시책추진업무추진비		1,920	2,400	△480
1)보상업무추진		1,920		
1,920,000원				
세입증대를 위한 국공유지 일제조사 운영		447,380	0	447,380
201 일반운영비		422,000	0	422,000
01 사무관리비		422,000	0	422,000
1)측량 수수료		416,000		
320,000원*1,300필지				
1)홍보 및 안내문 제작		6,000		
1,000,000원*6회				
203 업무추진비		2,880	0	2,880
03 시책추진업무추진비		2,880	0	2,880

부서: 도로관리과  
정책: 쾌적하고 아름다운 가로환경 조성  
단위: 공공용지 관리

(단위:천원)

부서 · 정책 · 단위(회계) · 세부사업 · 편성목				예산액	전년도 예산액	비교증감
			1)국공유지 일제조사관련 업무추진비 240,000원*12월	2,880		
			405 자산취득비	22,500	0	22,500
			01 자산및물품취득비	22,500	0	22,500
			1)도로 및 구거, 하천 부지의 현장관리 시스템 구축 7,500,000원*3세트	22,500		
			가로환경정비	383,777	149,438	234,339
			사설안내표지판 관리	25,920	32,400	△6,480
			203 업무추진비	1,920	2,400	△480
			03 시책추진업무추진비	1,920	2,400	△480
			1)사설안내표지판정비 업무추진 1,920,000원	1,920		
			401 시설비및부대비	24,000	30,000	△6,000
			01 시설비	24,000	30,000	△6,000
			1)사설안내표지판 정비 24,000,000원	24,000		
			노점상 · 노상적치물 정비	262,001	98,600	163,401
			201 일반운영비	9,041	13,800	△4,759
			01 사무관리비	8,241	12,800	△4,559
			1)일반수용비	720		
			2)기타 제수수료	720		
			3)가로정비 수거물품 보상 감정수수료 144,000원*5건	720		
			1)피복비	4,089		
			2)가로정비직원	4,089		
			3)작업복 30,000원*1착*21명	630		
			3)방한복 100,000원*1착*21명	2,100		
			3)우의 13,000원*1착*21명	273		
			3)작업화 12,000원*1켤레*21명	252		
			3)작업모 4,280원*1개*21명	90		
			3)장갑 2,950원*1켤레*21명*12월	744		
			1)임차료	3,432		
			2)지게차 33,000원*40시간	1,320		
			2)페이로다 22,000원*8시간*2대*6일	2,112		
			02 공공운영비	800	1,000	△200
			1)공무원을 대상으로 한 의료비	800		
			2)공상치료비 800,000원	800		
			202 여비	75,600	75,600	0
			02 월액여비	75,600	75,600	0
			1)가로정비단속원활동 300,000원*21명*12월	75,600		
			203 업무추진비	5,760	7,200	△1,440
			03 시책추진업무추진비	5,760	7,200	△1,440

부서: 도로관리과  
정책: 쾌적하고 아름다운 가로환경 조성  
단위: 가로환경정비

(단위:천원)

부서·정책·단위(회계)·세부사업·편성목			예산액	전년도 예산액	비교증감
		1)가로정비업무추진	5,760,000원	5,760	
		305 배상금등	1,600	2,000	△400
		01 배상금등	1,600	2,000	△400
		1)사고처리 배상금	1,600,000원	1,600	
		307 민간이전	150,000	0	150,000
		05 민간위탁금	150,000	0	150,000
		1)노점정비 용역 운영	150,000,000원	150,000	
		405 자산취득비	20,000	0	20,000
		01 자산및물품취득비	20,000	0	20,000
		1)노점단속차량 대·폐차	20,000,000원*1대	20,000	
		가로정비 창고 및 초소 유지관리	95,856	18,438	77,418
		201 일반운영비	14,872	18,438	△3,566
		01 사무관리비	1,470	2,320	△850
		1)일반수용비	840		
		2)가로정비 관련 홍보물제작	840		
		3)현수막	55,000원*4개*2회	440	
		3)홍보전단	50원*2종*4,000매	400	
		1)연료비	630		
		2)가로정비초소	250원*6시간*105일*4개소	630	
		02 공공운영비	13,402	16,118	△2,716
		1)공공요금 및 제세	7,002		
		2)가로정비 수거물품 보관창고 및 초소	4,722		
		3)전기료	80,000원*4개소*12월	3,840	
		3)상수도료	40,000원*1개소*12월	480	
		3)하수도료	600,000원*43%	258	
		3)정화조수거료	4,000원*3개소*12월	144	
		2)자동차세	1,900		
		3)소형화물	800,000원*2대*1회	1,600	
		3)소형승용	300,000원*1대*1회	300	
		2)자동차환경개선부담금	380		
		3)소형화물	95,000원*2대*2회	380	
		1)차량.선박비	6,400		
		2)소형화물	2,400,000원*2대	4,800	
		2)소형승용	1,600,000원*1대	1,600	
		401 시설비및부대비	80,984	0	80,984
		01 시설비	80,984	0	80,984
		1)내국 IC연결교 도로부지 정비(바닥 콘크리트)	37,240원*1,745㎡	64,984	
		1)창고이전	16,000,000원	16,000	
		도로·하천유지관리	6,780	6,775	5

부서: 도로관리과  
정책: 쾌적하고 아름다운 가로환경 조성  
단위: 도로·하천유지관리

(단위:천원)

부서·정책·단위(회계)·세부사업·편성목				예산액	전년도 예산액	비교증감
		도로·하천 점용료 및 변상금 부과 관리		6,780	6,775	5
		201 일반운영비		6,780	6,775	5
		01 사무관리비		6,780	6,775	5
		1)일반수용비		6,780		
		2)등기부등본열람 및 발급수수료	1,000원*400건	400		
		2)등기촉탁수수료	8,000원*80건	640		
		2)공공용지 측량수수료(민원 및 무단점유 등)	440,000원*19건*0.5	4,180		
		2)재산압류 및 해제촉탁수수료	1,000원*200건	200		
		2)세외수입 고지서	50원*8,000매	400		
		2)허가증	70원*8,000매	560		
		2)고지서 발송용 창봉투	50원*8,000매	400		
		행정운영경비(도로관리과)		742,266	749,834	△7,568
		기본경비		742,266	749,834	△7,568
		기본경비		742,266	749,834	△7,568
		201 일반운영비		300,786	301,634	△848
		01 사무관리비		296,400	298,470	△2,070
		1)건설교통국 공통경비		30,960		
		2)기본사무용품비	20,000원*158명	3,160		
		2)복사용품		9,040		
		3)토너	100,000원*8개*4부서	3,200		
		3)드럼	330,000원*2개*4부서	2,640		
		3)토너드럼(일체형)	200,000원*4개*4부서	3,200		
		2)전산용품		18,760		
		3)토너	150,000원*18개*4부서	10,800		
		3)드럼	90,000원*5개*4부서	1,800		
		3)토너드럼(일체형)	110,000원*14개*4부서	6,160		
		1)급량비		265,440		
		2)건설교통국 기본업무수행 특근급식비	7,000원*158명*240일	265,440		
		02 공공운영비		4,386	3,164	1,222
		1)공공요금 및 제세		1,536		
		2)이동전화기 사용료		1,296		
		3)5급이상	45,000원*2대*12월	1,080		
		3)6급이하	18,000원*1대*12월	216		
		2)자동차세		240		
		3)소형승용	240,000원*1대*1회	240		
		1)차량선박비		2,850		
		2)소형승용	2,400,000원*1대	2,400		

부서: 도로관리과  
정책: 행정운영경비(도로관리과)  
단위: 기본경비

(단위:천원)

부서 · 정책 · 단위(회계) · 세부사업 · 편성목		예산액	전년도 예산액	비교증감
	2)보험료 450,000원*1대	450		
	202 여비	436,800	443,520	△6,720
	01 국내여비	436,800	443,520	△6,720
	1)건설교통국 기본업무수행여비 20,000원*130명*168일	436,800		
	203 업무추진비	4,680	4,680	0
	04 부서운영업무추진비	4,680	4,680	0
	1)부서운영업무추진비(38명) 390,000원*12월	4,680		

부서: 토목과  
정책: 도시기반시설 확충 및 유지관리  
단위: 도로시설물 유지관리

(단위:천원)

부서·정책·단위(회계)·세부사업·편성목		예산액	전년도 예산액	비교증감
토목과		7,851,576	14,290,647	△6,439,071
도시기반시설 확충 및 유지관리		6,872,247	13,623,178	△6,750,931
도로시설물 유지관리		1,575,484	1,912,692	△337,208
도로시설물 관리		72,784	109,452	△36,668
201 일반운영비		35,318	56,636	△21,318
01 사무관리비		9,018	11,796	△2,778
1)측량수수료 570,000원*15필지		8,550		
1)자재창고 근무자 피복비		468		
2)작업복 28,000원*1착*9명		252		
2)우의 19,000원*1착*9명		171		
2)절연화 15,000원*1켤레*3명		45		
02 공공운영비		26,300	44,840	△18,540
1)순찰용이륜차 수리비 80,000원*2대		160		
1)환경개선부담금		1,840		
2)특수차(유니목) 160,000원*2대*2회		640		
2)특수차(다목적 도로관리차) 200,000원*3대*2회		1,200		
1)자동차보험료		7,900		
2)특수차(유니목) 200,000원*2대		400		
2)특수차(다목적도로관리차) 2,500,000원*3대		7,500		
1)도로시설물 정밀점검 10,000,000원		10,000		
1)임차료		6,400		
2)지게차임차료 40,000원*60시간		2,400		
2)중기임차료 100,000원*40시간		4,000		
203 업무추진비		4,800	4,800	0
03 시책추진업무추진비		4,800	4,800	0
1)도로시설물 관리 업무추진 4,800,000원		4,800		
206 재료비		32,666	48,016	△15,350
01 재료비		32,666	48,016	△15,350
1)도로유지관리		32,666		
2)시멘트 3,470원*240대		833		
2)모래 42,120원*80㎡		3,370		
2)록하드(도로보수제)		19,680		
3)흑색 10,000원*1,840대		18,400		
3)적색 16,000원*80대		1,280		
2)소형고압블럭		1,112		
3)녹색 7,750원*80㎡		620		
3)회색 6,140원*80㎡		492		
2)보차도경계블럭 5,050원*336개		1,697		
2)보차도경계석		1,574		

부서: 토목과  
정책: 도시기반시설 확충 및 유지관리  
단위: 도로시설물 유지관리

(단위:천원)

부서 · 정책 · 단위(회계) · 세부사업 · 편성목				예산액	전년도 예산액	비교증감		
			3)직선	23,220원*40개	929			
			3)곡선	40,260원*16개	645			
			2)볼라드	200,000원*12개	2,400			
			2)도로안전시설물 구매	2,000,000원	2,000			
			관내 도로시설물 및 보도유지공사			1,202,160	1,202,160	0
			401 시설비및부대비		1,202,160	1,202,160	0	
			01 시설비		1,200,000	1,200,000	0	
			1)관내 도로시설물 및 보도 유지공사	1,200,000,000원	1,200,000			
			03 시설부대비		2,160	2,160	0	
			1)시설부대비	1,200,000,000원*0.18%	2,160			
			토목 및 도로시설공사 폐기물 처리 용역			100,180	400,720	△300,540
			401 시설비및부대비		100,180	400,720	△300,540	
			01 시설비		100,000	400,000	△300,000	
			1)토목 및 도로시설공사 폐기물처리용역	100,000,000원	100,000			
			03 시설부대비		180	720	△540	
			1)시설부대비	100,000,000원*0.18%	180			
			관내 불량맨홀 정비공사			200,360	200,360	0
			401 시설비및부대비		200,360	200,360	0	
			01 시설비		200,000	200,000	0	
			1)관내 불량맨홀 정비공사	200,000,000원	200,000			
			03 시설부대비		360	360	0	
			1)시설부대비	200,000,000원*0.18%	360			
			도로조명개선 및 유지관리			2,780,654	3,450,733	△670,079
			관내 보안등 유지보수			200,360	350,630	△150,270
			401 시설비및부대비		200,360	350,630	△150,270	
			01 시설비		200,000	350,000	△150,000	
			1)관내 보안등 유지보수비	200,000,000원	200,000			
			03 시설부대비		360	630	△270	
			1)시설부대비	200,000,000원*0.18%	360			
			조명시설물 관리			2,116,460	2,218,519	△102,059
201 일반운영비		1,534,462	1,511,895	22,567				
02 공공운영비		1,534,462	1,511,895	22,567				
1)공공요금 및 제세		1,478,435						
2)가로등 전기료		919,561						
3)기본료	4,950원*3,510kw*12월	208,494						
3)사용료	70원*2,899kw*365일*12시간*0.8	711,067						
2)보안등 전기료		494,657						

부서: 토목과  
정책: 도시기반시설 확충 및 유지관리  
단위: 도로조명개선 및 유지관리

(단위:천원)

부서 · 정책 · 단위(회계) · 세부사업 · 편성목				예산액	전년도 예산액	비교증감
			3)사용료(100w)			
			33원*100w*1.15*9,710등*12월	442,194		
			3)사용료(150w)			
			33원*150w*1.15*768등*12월	52,463		
		2)지하보도 전기료		6,331		
		3)기본료	4,950원*42kw*12월	2,495		
		3)사용료	75원*2,022kw*12월	1,820		
		3)CCTV인터넷사용료	42,000원*4대*12월	2,016		
		2)보도육교 전기료		41,202		
		3)기본료	5,900원*200kw*12월	14,160		
		3)사용료(하절기)	95원*120,000kw*2월	22,800		
		3)사용료(봄,가을)	63원*9,000kw*6월	3,402		
		3)사용료(겨울)	70원*3,000kw*4월	840		
		2)지하보도관리		1,112		
		3)상수도료(기본료)	3,300원*2개소*12월	80		
		3)상수도료(사용료)	570원*50㎡*2개소*12월	684		
		3)하수도료(사용료)	290원*50㎡*2개소*12월	348		
		2)아쿠아보도육교관리		7,324		
		3)전기안전관리대행수수료	131,000원*1.1*12월	1,730		
		3)무인경비수수료	151,000원*1.1*12월	1,994		
		3)상수도료(기본료)	25,000원*1개소*12월	300		
		3)상수도료(사용료)	660원*250㎡*1개소*12월	1,980		
		3)하수도료(사용료)	440원*250㎡*1개소*12월	1,320		
		2)경관분수대관리		6,900		
		3)상수도료(기본료)	25,000원*1개소*12월	300		
		3)상수도료(사용료)	660원*500㎡*1개소*12월	3,960		
		3)하수도료(사용료)	440원*500㎡*1개소*12월	2,640		
		2)인부대기실 운영		1,348		
		3)상수도료(기본료)	3,300원*1개소*12월	40		
		3)상수도료(사용료)	660원*100㎡*1개소*12월	792		
		3)하수도(사용료)	430원*100㎡*1개소*12월	516		
		1)지하보도·보도육교 기전시설물 유지관리		24,500		
		2)수배전반(저압)	300,000원*5면	1,500		
		2)수배전반(특고압)	1,000,000원*5면	5,000		
		2)모타펌프	200,000원*15대	3,000		
		2)전기시설물	2,500,000원*6개소	15,000		



부서: 토목과  
정책: 도시기반시설 확충 및 유지관리  
단위: 도로조명개선 및 유지관리

(단위:천원)

부서·정책·단위(회계)·세부사업·편성목		예산액	전년도 예산액	비교증감
	1)가로등 전기시설물 안전점검 10,660원*5,915본*0.5	31,527		
	206 재료비	581,998	706,624	△124,626
	01 재료비	581,998	706,624	△124,626
	1)지하보도 제반용품(형광등,기타소모품) 30,000원*6개소*12월	2,160		
	1)가로등 유지관리	259,938		
	2)메탈램프	72,378		
	3)100W 21,000원*2,473등*27.4%	14,230		
	3)200W 27,200원*5,176등*27.4%	38,576		
	3)350W 28,200원*2,533등*27.4%	19,572		
	2)메탈안정기	27,569		
	3)100W 18,000원*2,473등*10%	4,452		
	3)200W 29,000원*5,176등*10%	15,011		
	3)350W 32,000원*2,533등*10%	8,106		
	2)등기구	29,575		
	2)보행등기구 175,000원*3,399개*2%	11,897		
	2)가로등주(강관) 1,100,000원*5,915등*0.5%	32,533		
	2)수신기(국내호환) 435,000원*10개	4,350		
	2)가로등분전함 및 감시기 5,500,000원*10면	55,000		
	2)가로등베이스카바 52,000원*50개	2,600		
	2)누전차단기 31,500원*500개	15,750		
	2)기타재료구입(전선,절연테이프,기타) 16,000원*10,357등*5%	8,286		
	1)보안등 유지관리 자재	319,900		
	2)메탈 램프	61,470		
	3)100W 21,000원*9,710등*27.4%	55,872		
	3)150W 26,600원*768등*27.4%	5,598		
	2)메탈안정기	23,736		
	3)100w 22,300원*9,710등*10%	21,654		
	3)150w 27,100원*768등*10%	2,082		
	2)전자식 자동점멸기 42,500원*10,478등*20%	89,063		
	2)그러브 9,000원*10,478등*20%	18,861		
	2)등기구 33,000원*10,478등*10%	34,578		
	2)보안등주(강관주,4~5m) 293,000원*5,557등*3%	48,847		
	2)보안등주암 260,000원*5,557등*3%	43,345		
	관내 가로등 불량선로교체 및 시설물 정비(연간단가)	263,474	500,900	△237,426
	401 시설비및부대비	263,474	500,900	△237,426
	01 시설비	263,000	500,000	△237,000
	1)관내가로등 불량선로교체 및 시설물 정비공사 263,000,000원	263,000		

부서: 토목과  
정책: 도시기반시설 확충 및 유지관리  
단위: 도로조명개선 및 유지관리

(단위:천원)

부서 · 정책 · 단위(회계) · 세부사업 · 편성목				예산액	전년도 예산액	비교증감
			03 시설부대비	474	900	△426
			1)시설부대비 263,000,000원*0.18%	474		
			관내 보안등 신설 및 정비(연간단가)	200,360	300,540	△100,180
			401 시설비및부대비	200,360	300,540	△100,180
			01 시설비	200,000	300,000	△100,000
			1)관내 보안등 신설 및 정비 공사비 200,000,000원	200,000		
			03 시설부대비	360	540	△180
			1)시설부대비 200,000,000원*0.18%	360		
			도로정비	2,208,969	7,734,898	△5,525,929
			관내 아스팔트포장 도로정비공사	1,703,060	1,703,060	0
			401 시설비및부대비	1,703,060	1,703,060	0
			01 시설비	1,700,000	1,700,000	0
			1)관내 아스팔트포장 도로정비공사 1,700,000,000원	1,700,000		
			03 시설부대비	3,060	3,060	0
			1)시설부대비 1,700,000,000원*0.18%	3,060		
			수정1길 지중화 사업	355,639	0	355,639
			401 시설비및부대비	355,639	0	355,639
			01 시설비	355,000	0	355,000
			1)수정1길 지중화 사업 355,000,000원	355,000		
			03 시설부대비	639	0	639
			1)시설부대비 355,000,000원*0.18%	639		
			방배동 전원마을 도로정비 공사	150,270	0	150,270
			401 시설비및부대비	150,270	0	150,270
			01 시설비	150,000	0	150,000
			1)방배동 전원마을 도로정비공사 150,000,000원	150,000		
			03 시설부대비	270	0	270
			1)시설부대비 150,000,000원*0.18%	270		
			효율적인 제설대책추진	307,140	524,855	△217,715
			제설 업무	221,987	439,702	△217,715
			201 일반운영비	77,144	94,054	△16,910
			01 사무관리비	41,680	49,100	△7,420
			1)제설대책 운영	1,140		
			2)상황판제작 160,000원*3개	480		
			2)LED현수막 홍보 55,000원*6개소*2회	660		
			1)월동장비 및 자재구매 2,400,000원*1식	2,400		
			1)제설대책직원 방한복 110,000원*1착*23명	2,530		

부서: 토목과  
정책: 도시기반시설 확충 및 유지관리  
단위: 효율적인 제설대책추진

(단위:천원)

부서 · 정책 · 단위(회계) · 세부사업 · 편성목				예산액	전년도 예산액	비교증감
			1)제설급량비	27,510	44,954	△9,490
			2)보강 7,000원*2식*3명*20일	840		
			2)1단계 7,000원*2식*39명*15일	8,190		
			2)2단계 7,000원*2식*148명*3일	6,216		
			2)3단계 7,000원*2식*168명*2일	4,704		
			2)동주민센터 제설 7,000원*2식*3명*10일*18동	7,560		
			1)제설근무요원	8,100		
			2)일직 50,000원*1명*40일	2,000		
			2)숙직 50,000원*1명*122일	6,100		
			02 공공운영비	35,464		
			1)시설장비유지비	23,500		
			2)특수차 수리비 4,500,000원*3대	13,500		
			2)영화칼슘살포기 수리비(구) 3,000,000원*2대	6,000		
			2)영화칼슘살포기 수리비(동) 1,000,000원*4대	4,000		
			1)유류비	11,964		
			2)인부대기실(등유) 1,069원*800 ℓ	856		
			2)제설장비(경유) 1,498원*5,600 ℓ	8,389		
			2)제설장비(휘발유) 1,699원*1,600 ℓ	2,719		
			206 재료비	144,843	253,962	△ 109,119
			01 재료비	144,843	253,962	△ 109,119
			1)제설대책	144,843		
			2)영화칼슘 9,350원*14,432대	134,940		
			2)영화칼슘보관함(중) 320,000원*15개	4,800		
			2)모래 42,120원*24㎡	1,011		
			2)기타 제설용품(넥가래,삽등) 4,092,000원*1식	4,092		
			제설용역	85,153	85,153	0
			401 시설비및부대비	85,153	85,153	0
			01 시설비	85,000	85,000	0
			1)제설용역비 85,000,000원	85,000	153	0
			03 시설부대비	153		
			1)시설부대비 85,000,000원*0.18%	153		
			행정운영경비(토목과)	979,329	667,469	311,860
			인력운영비	969,714	658,993	310,721
			인력운영비	969,714	658,993	310,721
			101 인건비	969,714	658,993	310,721
			03 무기계약근로자보수	969,714	658,993	310,721
			1)도로유지관리 및 굴착감리 일용인부임	968,610		

부서: 토목과  
정책: 행정운영경비(토목과)  
단위: 인력운영비

(단위:천원)

부서·정책·단위(회계)·세부사업·편성목				예산액	전년도 예산액	비교증감
		2)기본급	1,400,000원*12명*12월	201,600		
		2)상여금	1,880,000원*12명*4회	90,240		
		2)시간외근무수당		85,782		
		3)도로유지관리원				
			8,510원*1.5*30시간*8명*12월	36,764		
		3)굴착감리원				
			8,510원*2.0*60시간*4명*12월	49,018		
		2)휴일근무수당		39,216		
		3)도로유지관리원				
			68,080원*1.5*8명*2일*12월	19,608		
		3)굴착감리원	68,080원*1.5*4명*4일*12월	19,608		
		2)작업장려수당	70,000원*8명*12월	6,720		
		2)연차유급휴가수당	68,080원*12명*12월	9,804		
		2)근속수당		69,120		
		3)도로유지관리원	30,000원*18년*8명*12월	51,840		
		3)굴착감리원	30,000원*12년*4명*12월	17,280		
		2)가족수당		6,964		
		3)도로유지관리원	45,330원*8명*12월	4,352		
		3)굴착감리원	54,400원*4명*12월	2,612		
		2)자녀학비보조수당		2,550		
		3)도로유지관리원	13,980원*8명*12월	1,343		
		3)굴착감리원	25,140원*4명*12월	1,207		
		2)위생수당	50,000원*8명*12월	4,800		
		2)여비	110,000원*12명*12월	15,840		
		2)명절휴가비		33,840		
		3)도로유지관리원				
			1,940,000원*75%*8명*2회	23,280		
		3)굴착감리원	1,760,000원*75%*4명*2회	10,560		
		2)급식비	100,000원*12명*12월	14,400		
		2)가계지원비		33,840		
		3)도로유지관리원				
			1,940,000원*0.5*8명*3회	23,280		
		3)굴착감리원	1,760,000원*0.5*4명*3회	10,560		
		2)작업연관질환성검진비	100,000원*8명	800		
		2)대민활동비	50,000원*8명*12월	4,800		
		2)산재보험료	590,155,230원*3.4%	20,066		
		2)고용보험부담금	590,155,230원*1.3%	7,673		
		2)국민연금부담금	590,155,230원*4.5%	26,557		
		2)건강보험부담금	590,155,230원*2.665%	15,728		
		2)장기요양보험부담금	15,728,000원*6.55%	1,031		
		2)퇴직금	92,413,000원*3명	277,239		
	1)피복비			1,104		
	2)방한복		90,000원*1착*8명	720		

부서: 토목과  
정책: 행정운영경비(토목과)  
단위: 인력운영비

(단위:천원)

부서 · 정책 · 단위(회계) · 세부사업 · 편성목				예산액	전년도 예산액	비교증감	
			2)노무화	10,000원*1컬레*8명	80		
			2)작업화	28,000원*1컬레*8명	224		
			2)장화	10,000원*1컬레*8명	80		
		기본경비		9,615	8,476	1,139	
		기본경비		9,615	8,476	1,139	
		201 일반운영비		4,715	4,276	439	
		01 사무관리비		3,527	3,304	223	
		1)일반수용비		3,527			
		2)도면		1,706			
		3)지번도 3,400원*12도엽*16매*2회		1,306			
		3)행정구역도 5,000원*1도엽*40매*2회		400			
		2)청사진등		909			
		3)청사진 500원*16매*12월		96			
		3)대형복사 3,000원*8매*12월		288			
		3)현황판 제작 3,500원*150매		525			
		2)기본사무용품비 20,000원*24명		480			
		2)물가정보지 18,000원*2종*12월		432			
		02 공공운영비		1,188	972	216	
		1)이동전화사용료		1,188			
		2)5급이상 45,000원*1대*12월		540			
		2)6급이하 18,000원*3대*12월		648			
		203 업무추진비		4,200	4,200	0	
		04 부서운영업무추진비		4,200	4,200	0	
		1)부서운영업무추진비(24명) 350,000원*12월		4,200			
		405 자산취득비		700	0	700	
		01 자산및물품취득비		700	0	700	
		1)문서 세단기 700,000원		700			

부서: 재난치수과  
정책: 쾌적하고 안전한 도시환경조성  
단위: 하수도 정비 및 기능 보강

(단위:천원)

부서 · 정책 · 단위(회계) · 세부사업 · 편성목		예산액	전년도 예산액	비교증감
재난치수과		10,720,442	24,780,855	△14,060,413
		국 시 구	25,306 1,653,666 9,041,470	
쾌적하고 안전한 도시환경조성		8,167,414	21,975,970	△13,808,556
		시 구	1,624,678 6,542,736	
하수도 정비 및 기능 보강		6,279,125	16,320,012	△10,040,887
		시 구	1,600,000 4,679,125	
하수시설물 보수공사		802,025	1,101,924	△299,899
201 일반운영비		54,040	1,968	52,072
02 공공운영비		54,040	1,968	52,072
1)한국상하수도 협회비 640,000원		640		
1)유지관리센터 난방비 1,000,000원		1,000		
1)탈취시설(5개소) 전기료 50,000,000원		50,000		
1)탈취시설(5개소) 상수도료 2,400,000원		2,400		
203 업무추진비		4,800	4,800	0
03 시책추진업무추진비		4,800	4,800	0
1)하수시설물관리 업무추진 4,800,000원		4,800		
206 재료비		41,925	93,356	△51,431
01 재료비		41,925	93,356	△51,431
1)하수시설물 보수자재구입		41,925		
2)맨홀뚜껑 및 받침 159,400원*32조		5,101		
2)빗물받이뚜껑 및 받침 40,000원*50조		2,000		
2)무소음 그레이팅 뚜껑 4,000,000원		4,000		
2)록하드 20,000원*160대		3,200		
2)빗물받이 악취 차단기 45,000원*400개		18,000		
2)수방용품(마대, 비닐 등) 8,000,000원		8,000		
2)기타 자재 1,624,000원		1,624		
401 시설비및부대비		701,260	1,001,800	△300,540
01 시설비		700,000	1,000,000	△300,000
1)하수시설물 보수공사(연간단가) 700,000,000원		700,000		
03 시설부대비		1,260	1,800	△540
1)시설부대비 700,000,000원*0.18%		1,260		
빗물받이 신설 및 개량공사		400,720	500,900	△100,180
401 시설비및부대비		400,720	500,900	△100,180
01 시설비		400,000	500,000	△100,000
1)빗물받이신설 및 개량공사(연간단가) 400,000,000원		400,000		

부서: 재난치수과  
정책: 쾌적하고 안전한 도시환경조성  
단위: 하수도 정비 및 기능 보강

(단위:천원)

부서 · 정책 · 단위(회계) · 세부사업 · 편성목		예산액	전년도 예산액	비교증감
	03 시설부대비	720	900	△180
	1)시설부대비400,000,000원*0.18%	720		
	하수도 준설 및 세정공사	920,000	1,240,000	△320,000
	307 민간이전	920,000	1,240,000	△320,000
	05 민간위탁금	920,000	1,240,000	△320,000
	1)하수도 준설공사(연간단가)	920,000		
	2)바켓,흡입,암거준설등904,000,000원	904,000		
	2)폐기물 처리비16,000,000원	16,000		
	빗물받이 준설공사	241,000	400,000	△159,000
	307 민간이전	241,000	400,000	△159,000
	05 민간위탁금	241,000	400,000	△159,000
	1)빗물받이 준설	241,000		
	2)빗물받이, 연결관 준설 등233,000,000원	233,000		
	2)폐기물 처리비8,000,000원	8,000		
	건설폐기물 처리용역	150,000	300,000	△150,000
	401 시설비및부대비	150,000	300,000	△150,000
	01 시설비	150,000	300,000	△150,000
	1)건설폐기물처리용역150,000,000원	150,000		
	강남대로 하수암거 확충 및 저류조 설치공사(계속비)	2,000,000	8,085,528	△6,085,528
	시	1,000,000		
	구	1,000,000		
	401 시설비및부대비	2,000,000	8,085,528	△6,085,528
	시	1,000,000		
	구	1,000,000		
	01 시설비	2,000,000	8,071,000	△6,071,000
	1)강남대로 하수암거확충 및 저류조 설치공사(계속비)2,000,000,000원	2,000,000		
	시	1,000,000		
	구	1,000,000		
	동주민센터 빗물받이 준설	64,000	80,000	△16,000
	307 민간이전	64,000	80,000	△16,000
	05 민간위탁금	64,000	80,000	△16,000
	1)이면도로 빗물받이 준설64,000,000원	64,000		
	치수.하수분야 건설공사 전면책임감리용역	200,000	500,000	△300,000
	401 시설비및부대비	200,000	500,000	△300,000
	01 시설비	200,000	500,000	△300,000
	1)치수·하수분야 전면책임감리용역200,000,000원	200,000		
	악취없는 맑은 서초만들기	90,000	400,720	△310,720
	401 시설비및부대비	90,000	400,720	△310,720

부서: 재난치수과  
정책: 쾌적하고 안전한 도시환경조성  
단위: 하수도 정비 및 기능 보강

(단위:천원)

부서·정책·단위(회계)·세부사업·편성목				예산액	전년도 예산액	비교증감
			01 시설비	90,000	400,000	△310,000
			1)악취없는 맑은 서초만들기	90,000		
			2)부착식 악취차단기 구매설치 25,000,000원	25,000		
			2)탈취시설 유지관리 정비비 55,000,000원	55,000		
			2)악취저감 탈취제 투입 10,000,000원	10,000		
			서초동 1540번지 주변 하수도 개량공사	211,380	0	211,380
			401 시설비및부대비	211,380	0	211,380
			01 시설비	211,000	0	211,000
			1)서초동 1540번지 하수도 개량공사 211,000,000원	211,000		
			03 시설부대비	380	0	380
			1)시설부대비 211,000,000원*0.18%	380		
			친수시설 빗물저류조 설치공사	1,200,000	0	1,200,000
			시 구	600,000 600,000		
			401 시설비및부대비	1,200,000	0	1,200,000
			시 구	600,000 600,000		
			01 시설비	1,200,000	0	1,200,000
			1)친수시설 빗물저류조 설치공사 1,200,000,000원	1,200,000		
			시 구	600,000 600,000		
			하천시설 통수기능 유지	574,345	4,221,871	△3,647,526
			하천시설물 보수공사	440,756	525,900	△85,144
			307 민간이전	20,000	25,000	△5,000
			05 민간위탁금	20,000	25,000	△5,000
			1)대형생활폐기물 잔재처리비(하천쓰레기소각) 250,000원*80톤	20,000		
			401 시설비및부대비	420,756	500,900	△80,144
			01 시설비	420,000	500,000	△80,000
			1)하천시설물보수공사(연간단가) 420,000,000원	420,000		
			03 시설부대비	756	900	△144
			1)시설부대비 420,000,000원*0.18%	756		
			일반 하천 기능 보강	27,854	33,946	△6,092
			201 일반운영비	27,854	33,946	△6,092
			01 사무관리비	2,222	3,546	△1,324
			1)양재천 청소용 종량제봉투(100ℓ) 1,851원*100매*12월	2,222		
			02 공공운영비	25,632	30,400	△4,768



부서: 재난치수과  
정책: 쾌적하고 안전한 도시환경조성  
단위: 하천시설 통수기능 유지

(단위:천원)

부서·정책·단위(회계)·세부사업·편성목				예산액	전년도 예산액	비교증감
			1)양재천 수질정화 전기료 360,000원*1개소*12월	4,320		
			1)반포천 물 맑히기 전기료 1,696,000원*12월	20,352		
			1)사당역 4호선 분수대 전기료 80,000원*12월	960		
			수방대책 운영	41,735	55,545	△13,810
			201 일반운영비	40,935	54,545	△13,610
			01 사무관리비	36,525	50,395	△13,870
			1)수방대책 홍보물 제작	2,700		
			2)상황판 240,000원*1개	240		
			2)방재집행계획서 15,000원*120부	1,800		
			2)LED현수막 55,000원*6개소*2회	660		
			1)수방근무요원	10,350		
			2)일직 50,000원*1명*52일	2,600		
			2)숙직 50,000원*1명*155일	7,750		
			1)피복비	2,425		
			2)작업복 50,000원*25명	1,250		
			2)우의 17,000원*25명	425		
			2)절연화 30,000원*25명	750		
			1)급량비	15,050		
			2)수방대책	15,050		
			3)1단계 7,000원*1식*20명*10일	1,400		
			3)2단계 7,000원*1식*40명*10일	2,800		
			3)3단계 7,000원*1식*40명*5일	1,400		
			3)동주민센터 수방대책 7,000원*1식*3명*25일*18동	9,450		
			1)차량 임차료 500,000원*12월	6,000		
			02 공공운영비	4,410	4,150	260
			1)방재협의회비 800,000원*1회	800		
			1)유류비 1,750원*120ℓ*12월	2,520		
			1)빗물받이 흡입 준설차량(2.5톤) 운영	1,090		
			2)자동차 보험료 800,000원*1회	800		
			2)자동차세 70,000원*2회	140		
			2)환경개선부담금 75,000원*2회	150		
			203 업무추진비	800	1,000	△200
			03 시책추진업무추진비	800	1,000	△200
			1)수방대책 업무추진비 800,000원	800		
			잠원 제2배수문외 3개소 정밀점검 용역	64,000	0	64,000
			401 시설비및부대비	64,000	0	64,000
			01 시설비	64,000	0	64,000
			1)잠원 제2배수문외 3개소 정밀점검 용역 64,000,000원	64,000		

부서: 재난치수과  
정책: 쾌적하고 안전한 도시환경조성  
단위: 방재시설 정비 및 유지관리

(단위:천원)

부서·정책·단위(회계)·세부사업·편성목		예산액	전년도 예산액	비교증감
	방재시설 정비 및 유지관리	1,205,060	1,347,923	△142,863
	빗물펌프장 정비공사	560,000	701,260	△141,260
	401 시설비및부대비	560,000	701,260	△141,260
	01 시설비	560,000	700,000	△140,000
	1)전기설비 정비공사 160,000,000원	160,000		
	1)기계설비 정비공사 240,000,000원	240,000		
	1)시설물 정비공사 160,000,000원	160,000		
	빗물펌프장 운영	645,060	646,663	△1,603
	201 일반운영비	535,272	589,663	△54,391
	01 사무관리비	29,022	47,928	△18,906
	1)빗물펌프장 청소 및 관리용품 50,000원*7개소*4분기	1,400		
	1)토양오염도 검사비(잠원펌프장) 800,000원*1개소	800		
	1)빗물펌프장 정화조 청소 40,000원*8개소	320		
	1)전기안전관리 대행비 100,000원*12월	1,200		
	1)수방설비 제작사 점검수당(중급기술자) 165,000원*4명*2회	1,320		
	1)원격감시시스템 운영	8,904		
	2)전산장비 관리 용품 80,000원*7개소*6회	3,360		
	2)유지보수비 132,000원*7개소*6회	5,544		
	1)피복비	1,358		
	2)빗물펌프장 직원	1,358		
	3)근무복 50,000원*1착*14명	700		
	3)우의 17,000원*1착*14명	238		
	3)절연화 30,000원*1켤레*14명	420		
	1)빗물펌프장 근무자	13,720		
	2)당직비 14,000원*14명*70일	13,720		
	02 공공운영비	506,250	541,735	△35,485
	1)전기안전진단 수수료 3,200,000원*7개소	22,400		
	1)천정크레인 정기검사 수수료 80,000원*9대	720		
	1)소방종합정밀점검 수수료(사평펌프장) 800,000원*1개소	800		
	1)음성동보시스템 사용료 14,400원*29회선*12월	5,012		
	1)무선영상전송시스템 사용료 7,200원*12월	87		
	1)위성TV 수신료 16,000원*7개소*12월	1,344		
	1)빗물펌프장 전기료 59,000,000원*6월	354,000		
	1)연료비	10,710		
	2)빗물펌프장 엔진 1,500원*0.085ℓ*4,000HP*3시간*7일	10,710		
	1)환경개선부담금 150,000원*7개소*2회	2,100		

부서: 재난치수과  
정책: 쾌적하고 안전한 도시환경조성  
단위: 방재시설 정비 및 유지관리

(단위:천원)

부서 · 정책 · 단위(회계) · 세부사업 · 편성목				예산액	전년도 예산액	비교증감	
			1)상수도요금	55,000원*7개소*12월	4,620		
			1)하수도요금	4,620,000원*43%	1,987		
			1)하천수위측정기 전용회선료(9.6K)	49,600원*4회선*12월	2,381		
			1)수문 및 간이펌프시설 전용회선료(9.6K)	49,600원*4회선*12월	2,381		
			1)초고속국가망 전용회선료	325,000원*5회선*12월	19,500		
			1)시설장비유지비		54,788		
			2)빗물펌프장수배전반(특고압)	300,000원*40면	12,000		
			2)빗물펌프장 소화기 교체(하론)	184,800원*7개소*2대	2,588		
			2)빗물펌프장 기계설비관리		15,400		
			3)모타펌프	200,000원*30대	6,000		
			3)밸브 실린더 및 배관 등	100,000원*25대	2,500		
			3)유압식 및 로타리식 제진기	300,000원*23대	6,900		
			2)빗물펌프장 관사관리	200,000원*7개소	1,400		
			2)우량계 노후장비 및 부품교체	4,800,000원*1개소	4,800		
			2)하천수위계 관리	160,000원*25대	4,000		
			2)안전진단비(사류펌프, 수문)	1,600,000원*5대	8,000		
			2)수문(1,2종) 관리	200,000원*33대	6,600		
			1)수중모터펌프	10,000원*1,584대*50%	7,920		
			1)양수기 유지관리비	1,500원*40ℓ*72대*2월	8,640		
			1)빗물펌프장 무인경비시스템 용역비	140,000원*7개소*7월	6,860		
			203 업무추진비		800	1,000	△200
			03 시책추진업무추진비		800	1,000	△200
			1)빗물펌프장운영 업무추진	800,000원	800		
			207 연구개발비		50,000	0	50,000
			02 전산개발비		50,000	0	50,000
			1)빗물펌프장 실시간 가동정보 서비스제공		50,000		
			2)소프트웨어 패키지	1,500,000원*10개소	15,000		
			2)웹자료 수집 및 프로그래밍	15,000,000원	15,000		
			2)WMI 콘트롤 서버	10,000,000원*1세트	10,000		
			2)모뎀설치 및 시험·조정 등	10,000,000원	10,000		
			401 시설비및부대비		58,988	56,000	2,988
			01 시설비		58,988	56,000	2,988
			1)수방장비(양수기)운영 및 지원	58,988,000원	58,988		
지하수 유지관리		108,884	86,164	22,720			
	시	24,678					

부서: 재난치수과  
정책: 쾌적하고 안전한 도시환경조성  
단위: 지하수 유지관리

(단위:천원)

부서 · 정책 · 단위(회계) · 세부사업 · 편성목		예산액	전년도 예산액	비교증감
		구	84,206	
		시	108,884	22,720
	지하수 보조관측망 설치	구	24,678	
		시	84,206	
	201 일반운영비	구	68,884	36,818
		시	24,678	
		구	44,206	
		시	68,884	
	01 사무관리비	구	58,692	38,216
		시	20,476	
	1)비상급수시설 유지보수	구	13,660	
		시	13,660	
	2)관청소(에어써징) 2,500,000원*3개소	구	7,500	
		시	3,750	
	2)유지보수 880,000원*7개소	구	3,750	
		시	6,160	
	1)비상급수 및 보조관측시설 유지관리	구	3,080	
		시	3,080	
	2)비상급수 및 보조관측시설 8,840원*110개소*12월*0.8	구	9,336	
		시	9,336	
	1)민방위급수시설 장비설치 및 교체	구	35,696	
		시	35,696	
	2)발전기 신설(10kw) 10,848,000원*2개소	구	21,696	
		시	10,848	
	2)건축물 신축 7,000,000원*2개소	구	10,848	
		시	14,000	
		구	7,000	
		시	7,000	
	02 공공운영비		10,192	△1,398
	1)전기요금 35,000원*3개소*12월		1,260	
	1)무선데이터통신서비스 7,200원*18회선*12월		1,556	
	1)연료비(발전기용) 1,750원*16ℓ*6개소*2분기		336	
	1)보조관측망 센서 등 교체 6,400,000원*1개소		6,400	
	1)밧데리교체(12V) 120,000원*2개소		240	
	1)충전지 설치 200,000원*2개소		400	
	401 시설비및부대비		40,000	△14,098
	01 시설비		40,000	△14,000
	1)민방위 비상급수 오염방지시설 크린캡설치 5,000,000원*8개소		40,000	
	재난대비 안전관리시스템 구축	국	755,583	△197,738
		시	25,306	
		구	28,988	
		국	701,289	
	재난종합관리 체계 구축	국	56,193	△7,845
		시	3,213	
		구	3,213	
		국	49,767	
	재난안전시스템 구축		13,997	△2,203

부서: 재난치수과  
정책: 재난대비 안전관리시스템 구축  
단위: 재난종합관리 체계 구축

(단위:천원)

부서·정책·단위(회계)·세부사업·편성목			예산액	전년도 예산액	비교증감
		201 일반운영비	12,517	13,260	△743
		01 사무관리비	12,517	13,260	△743
		1)재난안전대책본부 운영	792		
		2)재난안전대책본부 상황판 240,000원*2개	480		
		2)재난안전관련 법령집 24,000원*3권	72		
		2)대책본부 사무용품 240,000원*1식	240		
		1)재난안전관리 종합계획 발간 24,000원*150부	3,600		
		1)재난대응훈련(안전한국훈련등)	2,915		
		2)이동상황판 240,000원*1개	240		
		2)야외 현수막 55,000원*5개	275		
		2)훈련 기자재 2,400,000원	2,400		
		1)민.관.군 합동훈련 기자재 800,000원*1식	800		
		1)특정관리대상시설 지정 및 관리 480,000원	480		
		1)재난안전관리 마스터플랜 작성 24,000원*100부	2,400		
		1)급량비	1,530		
		2)재난대응훈련	1,530		
		3)상황실 근무 7,000원*30명*3일	630		
		3)부서별 상황근무 7,000원*30명*3일	630		
		3)재난대응훈련 간식비 3,000원*30명*3일	270		
		203 업무추진비	800	1,000	△200
		03 시책추진업무추진비	800	1,000	△200
		1)재난대응훈련 추진 400,000원	400		
		1)중점관리자원의날 업무추진 200,000원*2회	400		
		301 일반보상금	680	1,940	△1,260
		10 행사실비보상금	680	1,940	△1,260
		1)재난대응훈련 참여자 실비 10,000원*17기관*2명*2회	680		
		안전문화운동 전개	6,030	10,190	△4,160
		201 일반운영비	4,530	8,090	△3,560
		01 사무관리비	4,530	8,090	△3,560
		1)안전점검의날 운영(매월4일)	2,350		
		2)홍보유인물 200원*500부*12월	1,200		
		2)어깨띠 2,000원*80개	160		
		2)현수막 55,000원*1개*18동	990		
		1)명절 안전문화 실천운동 실시 240,000원*2회	480		
		1)안전모니터요원 활동용품 2,400원*500부	1,200		
		1)지역축제 안전관리 메뉴얼 10,000원*50부	500		
		203 업무추진비	1,200	1,200	0
		03 시책추진업무추진비	1,200	1,200	0
		1)안전점검의날 운영(매월4일) 40,000원*12회	480		

부서: 재난치수과  
정책: 재난대비 안전관리시스템 구축  
단위: 재난종합관리 체계 구축

(단위:천원)

부서·정책·단위(회계)·세부사업·편성목				예산액	전년도 예산액	비교증감
			1)안전모니터요원 운영	400,000원	400	
			1)지역축제 안전관리실무위원회 운영	80,000원*4회	320	
			301 일반보상금	300	900	△600
			10 행사실비보상금	300	900	△600
			1)안전모니터요원 교육참석	10,000원*30명	300	
			안전복지서비스 실시	36,166	37,648	△1,482
				국	3,213	
				시	3,213	
				구	29,740	
			201 일반운영비	27,798	35,348	△7,550
				국	3,213	
				시	3,213	
				구	21,372	
			01 사무관리비	2,093	4,650	△2,557
			1)안전점검서비스	360		
			2)안전점검 안내표지	16,000원*5개	80	
			2)안전점검 소모품	280,000원*1식	280	
			1)자율방재단 운영	1,333		
			2)위촉장, 신분증	4,000원*512명*5%	103	
			2)방재단 조끼	16,000원*512명*5%	410	
			2)방재활동 소모품	1,600원*512명	820	
			1)운영수당	400		
			2)자율방재단 교육강사료	200,000원*2회	400	
			02 공공운영비	25,705	30,698	△4,993
			1)재난취약가구 안전점검 수수료	47,600원*25%*1,762가구*64.5%	13,525	
				국	3,213	
				시	3,213	
				구	7,099	
			1)재난안전시설물 점검 수수료	203,000원*3명*20회	12,180	
			203 업무추진비	800	1,000	△200
			03 시책추진업무추진비	800	1,000	△200
			1)자율방재단 운영	800,000원	800	
			301 일반보상금	7,568	1,300	6,268
			10 행사실비보상금	7,568	1,300	6,268
			1)자율방재단 운영	7,568		
			2)교육훈련 참석여비	5,000원*512명*2일	5,120	
			2)자율방재협의회 교육 참석여비	20,000원*10명*2일	400	
			2)자율방재단원 상해보험료	4,000원*512명	2,048	
			민방위관리	699,390	889,283	△189,893
				국	22,093	

부서: 재난치수과  
정책: 재난대비 안전관리시스템 구축  
단위: 민방위관리

(단위:천원)

부서 · 정책 · 단위(회계) · 세부사업 · 편성목		예산액	전년도 예산액	비교증감
		시 구	25,775 651,522	
	을지연습		42,425	44,820 △2,395
	201 일반운영비		41,225	42,620 △1,395
	01 사무관리비		41,225	42,620 △1,395
	1)을지연습 훈련 실시		5,635	
	2)상황실 운영 및 실제훈련		5,635	
	3)을지연습 상황판 320,000원*10개		3,200	
	3)을지연습 현수막 55,000원*5개		275	
	3)상황실용 사무용품 320,000원*1식		320	
	3)장비임차 640,000원*1식		640	
	3)실제훈련용 자재 400,000원*3식		1,200	
	1)총무계획발간배포 16,000원*18종*50부		14,400	
	1)급량비		21,190	
	2)을지연습급식비(조.석식)		21,190	
	3)비상소집 7,000원*1,300명		9,100	
	3)상황실근무 7,000원*45명*2식*3일		1,890	
	3)부서별상황근무 7,000원*200명*2식*3일		8,400	
	3)을지연습 간식비 2,000원*300명*3일		1,800	
	203 업무추진비		1,200	1,500 △300
	03 시책추진업무추진비		1,200	1,500 △300
	1)을지연습 업무추진 1,200,000원		1,200	
	공익근무요원관리		486,611	521,803 △35,192
	201 일반운영비		3,400	3,480 △80
	01 사무관리비		3,400	3,480 △80
	1)공익근무요원 역량강화		2,200	
	2)강사수당 300,000원*4회		1,200	
	2)교육자재 1,000,000원		1,000	
	1)공익근무요원 신분증 제작 8,000원*150명		1,200	
	203 업무추진비		576	720 △144
	03 시책추진업무추진비		576	720 △144
	1)공익근무요원 간담회 및 역량강화 2,400원*20명*12월		576	
	301 일반보상금		482,635	517,603 △34,968
	09 공익근무요원보상금		482,635	517,603 △34,968
	1)인건비		166,320	
	2)봉급 92,400원*150명*12월		166,320	
	1)보상금등		295,024	
	2)중식비 5,000원*150명*21일*12월		189,000	
	2)교통비 2,000원*150명*21일*12월		75,600	
	2)체련대회 20,000원*250명*1회		5,000	

부서: 재난치수과  
정책: 재난대비 안전관리시스템 구축  
단위: 민방위관리

(단위:천원)

부서 · 정책 · 단위(회계) · 세부사업 · 편성목				예산액	전년도 예산액	비교증감
				2)피복비(근무복 등 7종) 254,237원*100명	25,424	
				1)재해보상금	20,841	
				2)사망보상금 1,015,600원*36배*150명*0.05%	2,743	
				2)장애보상금 1,015,600원*36배*150명*0.33%	18,098	
				1)공상가료비 60,000원*150명*5%	450	
				민방위자원관리 및 교육	170,354	322,660
				국	22,093	
				시	25,775	
				구	122,486	
				201 일반운영비	62,700	130,782
				국	428	
				시	500	
				구	61,772	
				01 사무관리비	62,700	130,782
				1)일반수용비	26,082	
				2)민방위대 신규편성 지침서 1,200원*160부	192	
				2)교육소집 통지서 50,000원*24상자	1,200	
				2)민방위 교육교재 2,000원*4,000권	8,000	
				2)화생방 교육교재 1,000원*1,600권	1,600	
				2)교육장 현수막 70,000원*2개	140	
				2)민방위교육훈련추진지침서 제작 8,000원*150권	1,200	
				2)주민신고 운영	330	
				3)LED현수막 55,000원*6개소	330	
				2)민방위 가로기 7,000원*20개*18동	2,520	
				2)민방위교육 실습 기자재	4,935	
				3)교육실습 기자재 2,400,000원*1세트	2,400	
				3)화생방 분대장비 1,600,000원*1세트	1,600	
				3)화생방 기자재 26,400원*25세트	660	
				3)LED현수막 55,000원*5개소	275	
				2)동 주민센터 훈련기자재	2,970	
				3)모자 3,000원*10개*18동	540	
				3)완장 1,500원*10개*18동	270	
				3)호각 1,000원*20개*18동	360	
				3)메가폰 50,000원*2개*18동	1,800	
				2)독가스 탐지기 1,075,000원*1대	1,075	
				2)수해 및 산불대비 훈련 기자재	1,600	
				3)수해대비 훈련(5월) 800,000원*1회	800	
				3)산불대비 훈련(11월) 800,000원*1회	800	
				2)청소년 안보교실 장비 320,000원*1식	320	
				1)운영수당	24,000	
				2)민방위 교육훈련 강사수당 100,000원*240시간	24,000	



부서: 재난치수과  
정책: 재난대비 안전관리시스템 구축  
단위: 민방위관리

(단위:천원)

부서 · 정책 · 단위(회계) · 세부사업 · 편성목				예산액	전년도 예산액	비교증감
		1)피복비		11,190		
		2)민방위복(통대장) 30,000원*510명*20%		3,060		
		2)민방위복(직원) 30,000원*1,355명*20%		8,130		
		1)민방위의 날 훈련운영비 1,428,000원		1,428		
			국	428		
			시	500		
			구	500		
		203 업무추진비		2,640	3,300	△660
		03 시책추진업무추진비		2,640	3,300	△660
		1)민방위대 창설 기념행사 400,000원		400		
		1)민방위관리 업무추진 1,600,000원		1,600		
		1)청소년 안보교실 640,000원		640		
		301 일반보상금		12,897	13,104	△207
			국	2,165		
			시	2,525		
			구	8,207		
		10 행사실비보상금		12,897	13,104	△207
		1)직장민방위대장 교육 8,000원*140명		1,120		
		1)민방위통대장 교육 10,000원*679명		6,790		
			국	2,037		
			시	2,376		
			구	2,377		
		1)청소년 안보교실 80,000원*3명*4회		960		
		1)중앙교육 입교자 여비 427,000원		427		
			국	128		
			시	149		
			구	150		
		1)재난대비(실제)훈련 참여자 실비		3,600		
		2)산불대비훈련 10,000원*10명*18동		1,800		
		2)화생방등 테러대비훈련 10,000원*10명*18동		1,800		
		307 민간이전		27,000	27,500	△500
		05 민간위탁금		27,000	27,500	△500
		1)민방위가르기 계양 용역 1,800원*2,500개*6회		27,000		
		401 시설비및부대비		65,117	140,252	△75,135
			국	19,500		
			시	22,750		
			구	22,867		
		01 시설비		65,000	140,000	△75,000
		1)민방위비상급수(음용수)개발 65,000,000원		65,000		
			국	19,500		
			시	22,750		
			구	22,750		
		03 시설부대비		117	252	△135

부서: 재난치수과  
정책: 재난대비 안전관리시스템 구축  
단위: 민방위관리

(단위:천원)

부서·정책·단위(회계)·세부사업·편성목				예산액	전년도 예산액	비교증감
			1)시설부대비	65,000,000원*0.18%	117	
행정운영경비(재난치수과)				542,505	597,974	△55,469
인력운영비				531,395	585,680	△54,285
인력운영비				531,395	585,680	△54,285
101 인건비				531,395	585,680	△54,285
03 무기계약근로자보수				531,395	585,680	△54,285
1)하수도관리 무기계약근로자(8명)				197,200		
2)기본급 1,400,000원*8명*12월				134,400		
2)상여금 1,962,500원*8명*4회				62,800		
1)제수당				95,541		
2)시간외 근무수당 7,876원*1.5*10시간*8명*7월				6,616		
2)휴일 근무수당 63,000원*1.5*3일*8명*4월				9,072		
2)근속수당 30,000원*19년*8명*12월				54,720		
2)연차 유급휴가 수당 63,000원*8명*12월				6,048		
2)가족수당 50,000원*8명*12월				4,800		
2)자녀 학비 보조수당 20,000원*8명*1.44*12월				2,765		
2)위생수당 50,000원*8명*12월				4,800		
2)작업장려수당 70,000원*8명*12월				6,720		
1)보험료				43,946		
2)산재보험료 365,000,000원*3.4%				12,410		
2)고용보험부담금 365,000,000원*1.3%				4,745		
2)국민연금부담금 365,000,000원*4.5%				16,425		
2)건강보험부담금 365,000,000원*2.665%				9,728		
2)장기요양보험부담금 9,728,000원*6.55%				638		
1)피복비				1,448		
2)작업복 30,000원*1착*8명				240		
2)방한복 90,000원*1착*8명				720		
2)우의 13,000원*1착*8명				104		
2)노무화 10,000원*1켤레*8명				80		
2)작업화 28,000원*1켤레*8명				224		
2)장화 10,000원*1켤레*8명				80		
1)퇴직금 120,000,000원*1명				120,000		
1)명절휴가비 1,962,500원*75%*8명*2회				23,550		
1)급식비 100,000원*8명*12월				9,600		
1)여비 110,000원*8명*12월				10,560		
1)대민활동비 50,000원*8명*12월				4,800		
1)작업연관질환성검진비 150,000원*8명				1,200		
1)가계지원비 1,962,500원*0.5*8명*3회				23,550		
기본경비				11,110	12,294	△1,184

부서: 재난치수과  
정책: 행정운영경비(재난치수과)  
단위: 기본경비

(단위:천원)

부서 · 정책 · 단위(회계) · 세부사업 · 편성목				예산액	전년도 예산액	비교증감
			기본경비	11,110	12,294	△1,184
			201 일반운영비	5,950	7,194	△1,244
			01 사무관리비	5,194	6,654	△1,460
			1)사무용품	2,314		
			2)도면3,820원*40매*12월	1,834		
			2)청사진500원*80매*12월	480		
			1)플로터소모품	2,880		
			2)칼라링크150,000원*4개*4분기	2,400		
			2)백상지(노말)20,000원*2롤*12월	480		
			02 공공운영비	756	540	216
			1)공공요금 및 제세	756		
			2)이동전화기 사용료	756		
			3)5급이상45,000원*1대*12월	540		
			3)6급이하18,000원*1대*12월	216		
			203 업무추진비	5,160	5,100	60
			04 부서운영업무추진비	5,160	5,100	60
			1)부서운영업무추진비(46명)430,000원*12월	5,160		
			재무활동(재난치수과)	1,254,940	1,253,590	1,350
			내부거래지출	1,254,940	1,253,590	1,350
			내부거래지출	1,254,940	1,253,590	1,350
			702 기금전출금	1,254,940	1,253,590	1,350
			01 기금전출금	1,254,940	1,253,590	1,350
			1)재난관리기금1,254,940,000원	1,254,940		

부서: 교통운수과  
정책: 안전하고 편리한 교통문화 확립  
단위: 안전하고 편리한 교통환경개선

(단위:천원)

부서·정책·단위(회계)·세부사업·편성목		예산액	전년도 예산액	비교증감
교통운수과		2,456,994	1,709,737	747,257
	안전하고 편리한 교통문화 확립	2,435,514	1,687,616	747,898
	안전하고 편리한 교통환경개선	1,344,010	1,290,064	53,946
	교통안전시설물 설치 및 유지관리	135,322	223,256	△87,934
	401 시설비및부대비	135,322	142,256	△6,934
	01 시설비	135,100	142,000	△6,900
	1)교통안전시설물 설치	96,100		
	2)반사경                  500,000원*50개소	25,000		
	2)시선유도봉              85,000원*60개	5,100		
	2)간이중앙분리대         100,000원*100m	10,000		
	2)안전휀스 등             180,000원*200m	36,000		
	2)교통보조표지판 등      500,000원*40개소	20,000		
	1)LED 등 교통안전표지 설치	3,000,000원*9개소	27,000	
	1)교통시설 실시설계비     12,000,000원*1식	12,000		
	03 시설부대비	222	256	△34
	1)시설부대비              123,100,000원*0.18%	222		
	도로안내표지판 설치 및 유지관리	101,737	109,985	△8,248
	201 일반운영비	30,108	34,685	△4,577
	02 공공운영비	30,108	34,685	△4,577
	1)공공요금 및 제세	1,815		
	2)보행자표지 등 전기요금	7,200원*21개소*12월	1,815	
	1)시설장비유지비	28,293		
	2)도로표지 안전점검 등     20,000원*447개	8,940		
	2)도로표지 유지보수      50,000원*447개소*15%	3,353		
	2)보행자 안내표지 유지관리비	200,000원*80개소	16,000	
	401 시설비및부대비	71,629	75,300	△3,671
	01 시설비	71,500	75,300	△3,800
	1)도로안내표지 설치	67,500		
	2)편지식                 11,000,000원*3개소	33,000		
	2)현수식                 11,500,000원*3개소	34,500		
	1)도로표지공사에 따른 도로굴착복구	4,000,000원	4,000	
	03 시설부대비	129	0	129
	1)시설부대비              71,500,000원*0.18%	129		
	보행자 및 어린이 교통안전 시설	293,484	253,934	39,550
	201 일반운영비	3,484	3,484	0
	02 공공운영비	3,484	3,484	0

부서: 교통운수과  
정책: 안전하고 편리한 교통문화 확립  
단위: 안전하고 편리한 교통환경개선

(단위:천원)

부서·정책·단위(회계)·세부사업·편성목				예산액	전년도 예산액	비교증감
			1)공공요금 및 제세	3,484		
			2)무인과속단속 CCTV운영비	3,484		
			3)전기, 통신비 69,000원*3대*12회	2,484		
			3)보험료 1,000,000원	1,000		
			207 연구개발비	50,000	0	50,000
			01 연구용역비	50,000	0	50,000
			1)교통안전 기본계획 수립(2차) 50,000,000원	50,000		
			401 시설비및부대비	240,000	250,450	△10,450
			01 시설비	240,000	250,000	△10,000
			1)어린이보호구역 미끄럼방지 칼라포장 40,000,000원	40,000		
			1)보행환경개선 횡단보도 설치 50,000,000원	50,000		
			1)무인과속단속카메라 설치 150,000,000원	150,000		
			상습정체지역 해소	89,592	441,266	△351,674
			101 인건비	14,702	12,564	2,138
			04 기간제근로자등보수	14,702	12,564	2,138
			1)교통량조사보조 등 41,000원*4명*80일	13,120		
			1)산재보험료 13,120,000원*3.4%	447		
			1)고용보험부담금 13,120,000원*1.3%	171		
			1)국민연금부담금 13,120,000원*4.5%	591		
			1)건강보험부담금 13,120,000원*2.665%	350		
			1)장기요양보험부담금 350,000원*6.55%	23		
			201 일반운영비	8,500	13,072	△4,572
			01 사무관리비	8,500	13,072	△4,572
			1)보고서 제작 40,000원*100권	4,000		
			1)교통개선실 제도용품	4,500		
			2)플로터 용지 10,000원*50롤	500		
			2)플로터 잉크 200,000원*20개	4,000		
			405 자산취득비	66,390	60,500	5,890
			01 자산및물품취득비	6,190	0	6,190
			1)상습정체지역 교통현황조사 장비구매	6,190		
			2)캠코더구입 1,730,000원*3대	5,190		
			2)디지털카메라 500,000원*2대	1,000		
			02 도서구입비	60,200	60,500	△300
			1)교통개선 전문서적(연구보고서, 학술서등) 50,000원*4종	200		
			1)차량속도 조사자료 구매 2,500,000원*12월	30,000		
			1)교통량 조사자료 구매 300,000원*100개소	30,000		
			자전거대여소 및 수리센터 운영	174,188	143,783	30,405
			201 일반운영비	25,440	25,440	0

부서: 교통운수과  
정책: 안전하고 편리한 교통문화 확립  
단위: 안전하고 편리한 교통환경개선

(단위:천원)

부서·정책·단위(회계)·세부사업·편성목		예산액	전년도 예산액	비교증감
	02 공공운영비	25,440	25,440	0
	1)인터넷사용료,보안시스템,전기·전화요금 등 424,000원*5개소*12월	25,440		
	203 업무추진비	320	400	△80
	03 시책추진업무추진비	320	400	△80
	1)자전거수리센터 운영업무추진비	320		
	2)자전거수리센터운영 32,000원*10회	320		
	206 재료비	15,000	9,000	6,000
	01 재료비	15,000	9,000	6,000
	1)고정식 자전거수리센터 운영(수리부품구입) 10,000,000원*1식	10,000		
	1)이동식 자전거수리센터 운영(수리부품구입) 5,000,000원*1식	5,000		
	301 일반보상금	240	3,900	△3,660
	10 행사실비보상금	240	3,900	△3,660
	1)자전거수리센터 자원봉사활동비 15,000원*2명*8회	240		
	402 민간자본이전	126,488	0	126,488
	02 민간대행사업비	126,488	0	126,488
	1)자전거무료대여소 운영	125,859		
	2)인건비 55,500원*8명*253일	112,332		
	2)산재보험료 112,332,000원*3.4%	3,820		
	2)고용보험부담금 112,332,000원*1.3%	1,461		
	2)국민연금부담금 112,332,000원*4.5%	5,055		
	2)건강보험부담금 112,332,000원*2.665%	2,994		
	2)장기요양보험부담금 2,994,000원*6.55%	197		
	1)자전거수리센터운영 인력운영비 62,827원*1명*10일	629		
	405 자산취득비	6,700	8,000	△1,300
	01 자산및물품취득비	6,700	8,000	△1,300
	1)자전거대여소 수리공구 등 장비 1,600,000원*1식	1,600		
	1)자전거수리센터수리공구등 장비 1,600,000원*1식	1,600		
	1)자전거구매 350,000원*10대	3,500		
	자전거 교실 및 사랑나눔 대행진	36,410	45,840	△9,430
	201 일반운영비	25,730	33,500	△7,770
	01 사무관리비	13,730	18,500	△4,770
	1)어린이 자전거교실 운영	12,580		
	2)교육용 책자 및 홍보물 제작 2,500,000원*1식	2,500		
	2)차량 임차료 280,000원*2대*18회	10,080		

부서·정책·단위(회계)·세부사업·편성목				예산액	전년도 예산액	비교증감
			1)사랑의 자전거 나눔행사	1,150		
			2)차량임차료 250,000원*3대	750		
			2)홍보물제작 400,000원*1식	400		
		02 공공운영비		12,000	15,000	△3,000
			1)안전사고 보험료	12,000		
			2)어린이자전거교실 운영 12,000,000원	12,000		
		203 업무추진비		1,440	1,600	△160
		03 시책추진업무추진비		1,440	1,600	△160
			1)어린이 자전거교실 운영 업무추진비	1,440		
			2)자전거교실 운영 80,000원*18회	1,440		
		301 일반보상금		9,240	10,740	△1,500
		10 행사실비보상금		9,240	10,740	△1,500
			1)어린이 자전거교실 자원봉사활동비 15,000원*12명*18회	3,240		
			1)사랑의 자전거 나눔행사	6,000		
			2)방치자전거 수리지원비 20,000원*300대	6,000		
		자전거관련시설		40,983	72,000	△31,017
		201 일반운영비		6,000	0	6,000
		02 공공운영비		6,000	0	6,000
			1)자전거보관대 안내문구 정비 6,000,000원	6,000		
		401 시설비및부대비		34,983	72,000	△37,017
		01 시설비		34,920	72,000	△37,080
			1)자전거보관대 등 설치 1,455,000원*24조	34,920		
		03 시설부대비		63	0	63
			1)시설부대비 34,920,000원*0.18%	63		
		서초구 공공자전거(SEOCHO-BIKE)운영		472,294	0	472,294
		101 인건비		45,284	0	45,284
		04 기간제근로자등보수		45,284	0	45,284
			1)서초구 공공자전거 운영(엔지니어링 초급) 55,500원*1명*288일*1.84	29,411		
			1)서초구 공공자전거 운영(엔지니어링 보통) 55,500원*1명*286일	15,873		
		201 일반운영비		39,250	0	39,250
		02 공공운영비		39,250	0	39,250
			1)관제센터 운영(전기, 통신비 등) 3,275,000원*10월	32,750		
			1)차량유지비 650,000원*10월	6,500		
		206 재료비		15,300	0	15,300
		01 재료비		15,300	0	15,300
			1)자전거수리부품 구매 15,300,000원*1식	15,300		

부서: 교통운수과  
정책: 안전하고 편리한 교통문화 확립  
단위: 안전하고 편리한 교통환경개선

(단위:천원)

부서·정책·단위(회계)·세부사업·편성목				예산액	전년도 예산액	비교증감
			207 연구개발비	104,000	0	104,000
			02 전산개발비	104,000	0	104,000
			1)서초구 공공자전거 홈페이지 구축			
			50,000,000원	50,000		
			1)DB서버 구축비	54,000,000원	54,000	
			401 시설비및부대비	167,460	0	167,460
			01 시설비	167,460	0	167,460
			1)스테이션 구축(거치대, 키오스크 등)			
			167,460,000원	167,460		
			405 자산취득비	101,000	0	101,000
			01 자산및물품취득비	101,000	0	101,000
			1)자전거(스마트단말기 등 포함)구매			
			850,000원*100대	85,000		
			1)자전거운반용 차량구매	15,000,000원*1대	15,000	
			1)관제센터 컴퓨터 구매	1,000,000원*1대	1,000	
			건전한 교통문화 정착	1,058,227	349,543	708,684
			교통수송대책	735,170	176,854	558,316
			101 인건비	618,627	0	618,627
			04 기간제근로자등보수	618,627	0	618,627
			1)교차로 꼬리물기 계도활동	618,627		
			2)노인	23,340원*55명*240일	308,088	
			2)모범운전자	35,000원*35명*240일	294,000	
			2)교차로 교통량조사보조 등			
			41,000원*20명*18일	14,760		
			2)산재보험료	14,760,000원*3.4%	502	
			2)고용보험부담금	14,760,000원*1.3%	192	
			2)국민연금부담금	14,760,000원*4.5%	665	
			2)건강보험부담금	14,760,000원*2.665%	394	
			2)장기요양보험부담금	394,000원*6.55%	26	
			201 일반운영비	50,858	18,854	32,004
			01 사무관리비	15,658	7,984	7,674
			1)일반수용비	1,960		
			2)자동차 무료안전점검용품 등	240,000원	240	
			2)주부모니터 교통카드 구입비			
			10,000원*36명*2회	720		
			2)주부모니터 워크숍 개최	1,000,000원	1,000	
			1)교차로 꼬리물기 계도활동	13,698		
			2)조끼	16,000원*100벌	1,600	
			2)모자	8,000원*100개	800	
			2)지시봉,호루라기 등	1,097,600원	1,098	
			2)기타 재료비	5,200,000원	5,200	



부서: 교통운수과  
정책: 안전하고 편리한 교통문화 확립  
단위: 건전한 교통문화 정착

(단위:천원)

부서·정책·단위(회계)·세부사업·편성목				예산액	전년도 예산액	비교증감
		2)방한복	50,000원*100벌	5,000		
	02	공공운영비		35,200	10,870	24,330
		1)시설장비 유지비		28,160		
		2)마을버스 표지판 유지관리	80,000원*30개소	2,400		
		2)버스정류장 장의자 유지관리	40,000원*60개소	2,400		
		2)마을버스 승차대 유지관리	560,000원*16개소	8,960		
		2)서초비전 및 CI교체비	15,000원*960개소	14,400		
		1)교차로 꼬리물기 계도활동		7,040		
		2)상해보험료	12,570원*140명*4회	7,040		
	203	업무추진비		8,200	6,800	1,400
	03	시책추진업무추진비		8,200	6,800	1,400
		1)교통행정 업무추진비	4,800,000원	4,800		
		1)주부모니터 간담회 개최	1,600,000원	1,600		
		1)교차로 꼬리물기 계도활동	1,800,000원	1,800		
	401	시설비및부대비		57,485	150,000	△92,515
	01	시설비		57,485	150,000	△92,515
		1)마을버스승차대 설치	8,212,140원*7개	57,485		
		엘로버스운영		177,000	0	177,000
	101	인건비		50,000	0	50,000
	04	기간제근로자등보수		50,000	0	50,000
		1)운전직 보수	50,000,000원	50,000		
	201	일반운영비		27,000	0	27,000
	02	공공운영비		27,000	0	27,000
		1)정비비,보험료,유류비 등	27,000,000원	27,000		
	405	자산취득비		100,000	0	100,000
	01	자산및물품취득비		100,000	0	100,000
		1)엘로버스 구입비	100,000,000원*1대	100,000		
		교통유발부담금 부과 및 관리		100,845	122,008	△21,163
	101	인건비		41,345	47,108	△5,763
	04	기간제근로자등보수		41,345	47,108	△5,763
		1)교통유발부담금 자료조사보조 등	41,000원*5명*180일	36,900		
		1)산재보험료	36,900,000원*3.4%	1,255		
		1)고용보험부담금	36,900,000원*1.3%	480		
		1)국민연금부담금	36,900,000원*4.5%	1,661		
		1)건강보험부담금	36,900,000원*2.665%	984		
		1)장기요양보험부담금	984,000원*6.55%	65		

부서: 교통운수과  
정책: 안전하고 편리한 교통문화 확립  
단위: 건전한 교통문화 정착

(단위:천원)

부서·정책·단위(회계)·세부사업·편성목			예산액	전년도 예산액	비교증감
		201 일반운영비	51,900	58,900	△7,000
		01 사무관리비	32,000	35,000	△3,000
		1)일반수용비	12,000		
		2)고지서 및 안내문 제작등 인쇄비	2,400,000원	2,400	
		2)전산용품	4,000,000원	4,000	
		2)복사지 및 문구류	5,600,000원	5,600	
		1)교통유발과다시설물 교통량 조사비	1,000,000원*10개소*2회	20,000	
		02 공공운영비	19,900	23,900	△4,000
		1)공공요금 및 제세	19,900		
		2)우편요금	19,900		
		3)교통유발부담금 고지서(등기)	1,750원*10,000건	17,500	
		3)교통유발부담금 사전부과 예고통지	250원*9,600건	2,400	
		202 여비	3,600	8,000	△4,400
		01 국내여비	800	1,000	△200
		1)업무담당자 워크숍 참석	400,000원*2회	800	
		04 국제화여비	2,800	7,000	△4,200
		1)선진지역 교통시설 비교체험	2,800,000원*1명	2,800	
		203 업무추진비	4,000	5,000	△1,000
		03 시책추진업무추진비	4,000	5,000	△1,000
		1)교통유발부담금 기업체수요관리 간담회 등	4,000,000원	4,000	
		버스전용차로 지도단속	36,164	41,025	△4,861
		201 일반운영비	10,964	15,825	△4,861
		01 사무관리비	7,076	8,208	△1,132
		1)일반수용비(고지서 인쇄 등)	4,532		
		2)버스전용차로단속용 고지서인쇄	60원*3종*320매*12월	692	
		2)포토컨택터	200,000원*1대*4회	800	
		2)비디오 밧데리	60,000원*8개*2회	960	
		2)비디오 테이프	5,000원*8개*12월	480	
		2)전자신호봉 및 엑스반도	20,000원*2종*16개	640	
		2)신호봉 건전지	600원*80개*12월	576	
		2)단속마스크	500원*16명*4회*12월	384	
		1)피복비	2,544		
		2)버스전용차로 단속원등	2,544		
		3)춘추복	50,000원*9명	450	
		3)하모	5,250원*9명	48	

부서: 교통운수과  
정책: 안전하고 편리한 교통문화 확립  
단위: 건전한 교통문화 정착

(단위:천원)

부서 · 정책 · 단위(회계) · 세부사업 · 편성목				예산액	전년도 예산액	비교증감
		3)동복	100,000원*9명	900		
		3)방한복(상)	100,000원*9명	900		
		3)동모	5,250원*9명	48		
		3)방한장갑	22,000원*9명	198		
	02	공공운영비		3,888	7,617	△3,729
	1)	공공요금 및 제세		3,504		
	2)	우편요금		3,312		
		3)전용차로위반 사실통보서	250원*400건*12월	1,200		
		3)전용차로위반 과태료고지서	250원*400건*12월	1,200		
		3)전용차로위반 압류예고장	190원*400건*12월	912		
	2)	버스전용차로 단속초소 전기요금	16,000원*1개소*12월	192		
	1)	시설장비유지비		384		
		2)버스전용차로 단속초소관리	56,000원*1개소*4회	224		
		2)비디오카메라 유지보수	16,000원*10대	160		
	202	여비		25,200	25,200	0
	02	월액여비		25,200	25,200	0
		1)버스전용차로 단속 등	300,000원*7명*12월	25,200		
	불법사업용 차량 지도단속			6,096	6,416	△320
	201	일반운영비		1,456	1,576	△120
	01	사무관리비		1,456	1,576	△120
		1)일반수용비		480		
		2)사업용차량 단속용 카메라용품		480		
		3)메모리칩	70,000원*4개	280		
		3)카메라бат데리	50,000원*4개	200		
	1)	피복비		976		
		2)불법사업용차량 단속원 방한복	100,000원*8명	800		
		2)불법사업용차량 단속원 방한장갑	22,000원*8명	176		
	202	여비		3,840	3,840	0
	01	국내여비		3,840	3,840	0
		1)불법사업용차량 심야합동단속	20,000원*8명*24일	3,840		
	203	업무추진비		800	1,000	△200
	03	시책추진업무추진비		800	1,000	△200
		1)자동차운송사업대표자 간담회	8,000원*25명*2회	400		

부서 · 정책 · 단위(회계) · 세부사업 · 편성목				예산액	전년도 예산액	비교증감
			1)교통은행질서 신고계도위원 간담회 8,000원*25명*2회	400		
			무단방치 차량 관리	2,952	3,240	△288
			201 일반운영비	2,952	3,240	△288
			02 공공운영비	2,952	3,240	△288
			1)공공요금 및 제세	192		
			2)방치차량보관소 전기요금 16,000원*12월	192		
			1)시설장비유지비	2,760		
			2)방치차량보관소 무인경비시스템 관리 230,000원*12월	2,760		
			자동차등록 관리	33,277	48,009	△14,732
			자동차등록 · 검사민원 처리	33,277	48,009	△14,732
			201 일반운영비	33,277	34,009	△732
			01 사무관리비	27,847	28,882	△1,035
			1)일반수용비	16,755		
			2)검사 · 등록 관련 인쇄	14,715		
			3)의무보험과태료 관련 인쇄물 38원*1,500매*10상자	570		
			3)자동차등록증 50원*15,000매*3회	2,250		
			3)자동차등록원부(갑,을) 30원*24,000매*4회	2,880		
			3)과태료고지서 38원*1,500매*30상자	1,710		
			3)검사관련인쇄물 38원*1,500매*30상자	1,710		
			3)창문규격봉투 35원*12,000매*5상자	2,100		
			3)자동차양도증명서(상 · 하지) 75원*15,000매*3회	3,375		
			3)등록민원서식 30원*4,000매*1회	120		
			2)기타용품 및 공구	2,040		
			3)인증기리본(수수료 인증용) 12,000원*50개	600		
			3)인증기 감열지 20,000원*16세트	320		
			3)민원실 비치용 화분 10,000원*4종*12월	480		
			3)자동차번호판 탈부착공구 160,000원*4회	640		
			1)피복비	10,000		
			2)등록민원실 근무복 200,000원*1착*25명*2회	10,000		
			1)토요휴무근무자 특근매식비 7,000원*3명*52일	1,092		
			02 공공운영비	5,430	5,127	303
			1)자동차등록민원실직원 재정보증보험가입 100,000원*12명	1,200		
			1)공공요금 및 제세	600		

부서: 교통운수과  
정책: 안전하고 편리한 교통문화 확립  
단위: 자동차등록 관리

(단위:천원)

부서 · 정책 · 단위(회계) · 세부사업 · 편성목				예산액	전년도 예산액	비교증감
			2)검사미필차량 단속PDA 사용료 25,000원*2대*12월	600		
			1)시설장비유지비	3,630		
			2)무보험운행 특사경 프로그램유지보수 330,000원*11월	3,630		
			행정운영경비(교통운수과)	21,480	22,121	△641
			기본경비	21,480	22,121	△641
			기본경비	21,480	22,121	△641
			201 일반운영비	16,080	16,661	△581
			01 사무관리비	6,446	6,646	△200
			1)일반수용비	2,216		
			2)민원규격봉투(4호등) 25원*8,000속	200		
			2)신문공고료 35,000원*3단*9cm*2개지*1회*0.4	756		
			2)체납전산고지서 등(3종) 60,000원*6상자	360		
			2)등기압류 및 해제수수료 3,000원*300건	900		
			1)교통공사안내 현수막 제작 70,000원*30개	2,100		
			1)교통질서 시민운동관련 LED현수막 55,000원*3개*2회	330		
			1)문서보관소 관리비 150,000원*12월	1,800		
			02 공공운영비	9,634	10,015	△381
			1)공공요금 및 제세	1,506		
			2)자동차세	124		
			3)순찰차 15,000원*2대*2회	60		
			3)견인차 32,000원*1대*2회	64		
			2)자동차 환경개선부담금	626		
			3)순찰차 90,000원*2대*2회	360		
			3)견인차 133,000원*1대*2회	266		
			2)이동전화기 사용료	756		
			3)5급이상 45,000원*1대*12월	540		
			3)6급이하 18,000원*1대*12월	216		
			1)차량 · 선박비	8,128		
			2)렉카차(유류대, 정비유지비, 소모품등) 1,600,000원*1대	1,600		
			2)순찰차(유류대, 정비유지비, 소모품등) 2,400,000원*2대	4,800		
			2)자동차보험료	1,728		
			3)순찰차 700,000원*2대	1,400		
			3)견인차 328,000원*1대	328		
			203 업무추진비	5,400	5,460	△60
			04 부서운영업무추진비	5,400	5,460	△60
			1)부서운영업무추진비(50명) 450,000원*12월	5,400		

# 세출예산사업명세서

2011년도 본예산 기타특별회계 주차관리과 ~ 주차관리과

부서: 주차관리과

정책: 주차장 확충 및 주차질서 확립

단위: 주차장 건설(주차장특별회계)

(단위:천원)

부서·정책·단위(회계)·세부사업·편성목		예산액	전년도 예산액	비교증감
주차관리과		56,113,579	57,394,200	△1,280,621
	시	96,000		
	구	56,017,579		
주차장 확충 및 주차질서 확립		52,634,872	54,046,889	△1,412,017
	시	96,000		
	구	52,538,872		
주차장 건설(주차장특별회계)		44,771,580	46,321,370	△1,549,790
	시	96,000		
	구	44,675,580		
주택가 공동 주차장 건설		22,457,617	12,262,367	10,195,250
201 일반운영비		109,040	138,540	△29,500
01 사무관리비		37,000	57,200	△20,200
1)일반수용비		37,000		
2)주차장건설제수수료		30,000		
3)경계측량 10,000,000원		10,000		
3)토지평가 20,000,000원		20,000		
2)조달수수료		5,000		
3)법원길 지하주차장 건설 감리용역자 선정 5,000,000원		5,000		
2)플로터용품		2,000		
3)칼라링크(4색) 40,000원*5개*2회		400		
3)플로터용지 10,000원*20개		200		
3)칼라토너 140,000원*5개		700		
3)블랙토너 140,000원*5개		700		
02 공공운영비		72,040	81,340	△9,300
1)공공요금 및 제세		72,040		
2)우편요금		60,600		
3)일반공문 250원*2,000건*12월		6,000		
3)등기우편 1,750원*13,000건*0.2*12월		54,600		
2)자동차세(소형) 90,000원*13대*2회		2,340		
2)자동차보험료(소형) 700,000원*13대		9,100		
204 직무수행경비		33,000	36,000	△3,000
03 특정업무경비		33,000	36,000	△3,000
1)대민활동비(6급이하) 50,000원*55명*12월		33,000		
307 민간이전		7,827	7,827	0
07 연금지급금		7,827	7,827	0
1)재해보조금 및 사망조위금 1,565,382,000원*0.5%		7,827		
401 시설비및부대비		22,307,750	12,080,000	10,227,750
01 시설비		22,241,000	12,080,000	10,161,000
1)양재천공원 지하주차장 기본 및 실시설계용역 220,000,000원		220,000		

부서: 주차관리과  
정책: 주차장 확충 및 주차질서 확립  
단위: 주차장 건설(주차장특별회계)

(단위:천원)

부서·정책·단위(회계)·세부사업·편성목				예산액	전년도 예산액	비교증감
			1)방배종합행정문화센터 지하주차장 건설 13,821,000,000원	13,821,000		
			1)반포4동 주민센터 지하주차장 건설 3,200,000,000원	3,200,000		
			1)양재천공원 지하주차장 건설 5,000,000,000원	5,000,000		
			02 감리비	60,000	0	60,000
			1)양재천공원 지하주차장 60,000,000원	60,000		
			03 시설부대비	6,750	0	6,750
			1)양재천공원 지하주차장 6,750,000원	6,750		
			그린파크(녹색 주차공간) 조성	400,069	467,093	△67,024
				시 96,000		
				구 304,069		
			101 인건비	5,515	6,282	△767
			04 기간제근로자등보수	5,515	6,282	△767
			1)2010그린파크사업 보조인력 41,000원*2명*60일	4,920		
			1)산재보험료 4,920,000원*3.4%	168		
			1)고용보험부담금 4,920,000원*1.3%	64		
			1)국민연금부담금 4,920,000원*4.5%	222		
			1)건강보험부담금 4,920,000원*2.665%	132		
			1)장기요양보험부담금 132,000원*6.55%	9		
			201 일반운영비	45,594	99,594	△54,000
			01 사무관리비	5,994	5,994	0
			1)일반수용비	5,994		
			2)그린파크 홍보물(3단접지8도) 333원*18,000매	5,994		
			02 공공운영비	39,600	93,600	△54,000
			1)공공요금 및 제세	10,800		
			2)그린파크 CCTV회선사용료 20,000원*30대*12월	7,200		
			2)그린파크 CCTV전기료 10,000원*30대*12월	3,600		
			1)시설장비유지비	28,800		
			2)그린파크CCTV 유지보수 60,000원*30대*12월	21,600		
			2)그린파크 시설장비 보수 300,000원*24대	7,200		
			203 업무추진비	960	1,200	△240
			03 시책추진업무추진비	960	1,200	△240
			1)그린파크 업무추진 960,000원	960		
			401 시설비및부대비	348,000	359,647	△11,647
				시 96,000		
				구 252,000		
			01 시설비	348,000	359,000	△11,000

부서: 주차관리과  
정책: 주차장 확충 및 주차질서 확립  
단위: 주차장 건설(주차장특별회계)

(단위:천원)

부서·정책·단위(회계)·세부사업·편성목				예산액	전년도 예산액	비교증감
			1)담장허물기 공사 8,000,000원*40가구	320,000		
				96,000		
				224,000		
			1)무인자가 방법시스템설치 700,000원*40가구	28,000		
			예비비	21,913,894	33,591,910	△11,678,016
			801 예비비	21,913,894	33,591,910	△11,678,016
			01 예비비	21,913,894	33,591,910	△11,678,016
			1)예비비 21,913,894,000원	21,913,894		
			주차장시설정비 및 관리(주차장특별회계)	1,735,332	1,639,412	95,920
			건축물 부설주차장 관리	25,539	33,845	△8,306
			101 인건비	16,539	18,845	△2,306
			04 기간제근로자등보수	16,539	18,845	△2,306
			1)부설주차장 전산입력 및 현지조사 인부임 41,000원*2명*180일	14,760		
			1)산재보험료 14,760,000원*3.4%	502		
			1)고용보험부담금 14,760,000원*1.3%	192		
			1)국민연금부담금 14,760,000원*4.5%	665		
			1)건강보험부담금 14,760,000원*2.665%	394		
			1)장기요양보험부담금 394,000원*6.55%	26		
			401 시설비및부대비	9,000	15,000	△6,000
			01 시설비	9,000	15,000	△6,000
			1)건축물부설주차장 개방	9,000		
			2)부설주차장 시설보수 3,000,000원*3개소	9,000		
			공영주차장 시설물 관리 및 운영	681,350	586,960	94,390
			201 일반운영비	87,010	81,560	5,450
			01 사무관리비	3,550	4,400	△850
			1)일반수용비	3,550		
			2)공영주차장 홍보용 현수막 55,000원*10개	550		
			2)주차장부지 유지관리 3,000,000원*1개소	3,000		
			02 공공운영비	83,460	77,160	6,300
			1)공공요금 및 제세	15,000		
			2)공영주차장 전기요금 700,000원*1개소*12월	8,400		
			2)공영주차장 입찰등록 수수료 5,000원*40회	200		
			2)공영주차장 낙찰 수수료 200,000원*32개소	6,400		
			1)시설장비유지비	64,960		
			2)공영주차장 시설장비유지 800,000원*32개소	25,600		
			2)공영주차빌딩 안전점검 1,600,000원*3개소	4,800		
			2)공영주차빌딩 화장실유지 80,000원*15개소*12월	14,400		



부서: 주차관리과  
정책: 주차장 확충 및 주차질서 확립  
단위: 주차장시설정비 및 관리(주차장특별회계)

(단위:천원)

부서·정책·단위(회계)·세부사업·편성목				예산액	전년도 예산액	비교증감
				2)주차관제시스템 유지보수 80,000원*21개소*12월	20,160	
				1)주차장부지 시설(웬스 등)유지관리 3,500,000원*1개소	3,500	
				203 업무추진비	1,440	1,800△360
				03 시책추진업무추진비	1,440	1,800△360
				1)공영주차장 업무추진1,440,000원	1,440	
				207 연구개발비	30,000	030,000
				02 전산개발비	30,000	030,000
				1)공영주차장 주차정보 실시간 안내시스템 30,000,000원	30,000	
				401 시설비및부대비	562,900	503,60059,300
				01 시설비	562,900	503,60059,300
				1)공영주차장 관리시설	562,900	
				2)주차구획선2,500원*8m*2,000구획	40,000	
				2)주차관제 시스템 등5,000,000원*20개소	100,000	
				2)시설물 보수18,000,000원*14개소	252,000	
				2)공영주차장 시설물 청결유지 1,500,000원*15개소*1회	22,500	
				2)서초역구립주차장 기계보수38,000,000원	38,000	
				2)공영주차장건물 도색10,000,000원*6개소	60,000	
				2)관리초소6,000,000원*3개소	18,000	
				2)안내표지판	32,400	
				3)신설700,000원*4개*3개소	8,400	
				3)정비400,000원*60개	24,000	
				견인보관소 관리시설 운영 및 지원	874,880	987,200△112,320
				201 일반운영비	16,600	20,600△4,000
				01 사무관리비	3,600	6,000△2,400
				1)견인차량보관소 운영 제비용300,000원*12월	3,600	
				02 공공운영비	13,000	14,600△1,600
				1)시설장비 유지비800,000원*5회	4,000	
				1)견인보관소프로그램 유지보수 750,000원*12월	9,000	
				401 시설비및부대비	13,000	14,400△1,400
				01 시설비	13,000	14,400△1,400
				1)견인보관소 관리시설	13,000	
				2)주차구획선2,500원*10m*200구획	5,000	
				2)시설보수8,000,000원*1개소	8,000	
				402 민간자본이전	845,280	942,000△96,720
				02 민간대행사업비	845,280	942,000△96,720

부서: 주차관리과  
정책: 주차장 확충 및 주차질서 확립  
단위: 주차장시설정비 및 관리(주차장특별회계)

(단위:천원)

부서·정책·단위(회계)·세부사업·편성목				예산액	전년도 예산액	비교증감
			1)민간견인업체대행비 40,000원*13대*3.6건*365일	683,280		
			1)견인차량보관소대행비 13,500,000원*12월	162,000		
		주차수급 실태조사		153,563	31,407	122,156
		207 연구개발비		153,563	0	153,563
		01 연구용역비		153,563	0	153,563
		1)주차수급실태 조사 656,250원*234구역		153,563		
		거주자 시설정비 및 관리(주차장특별회계)		1,232,527	1,121,409	111,118
		거주자우선주차 설치 및 관리		653,278	592,215	61,063
		201 일반운영비		133,354	164,115	△30,761
		01 사무관리비		26,650	40,900	△14,250
		1)일반수용비		7,130		
		2)거주자우선주차 홍보용 현수막 55,000원*3개*2회*15동		4,950		
		2)거주자우선 주차요금 고지서 35원*20,000매*1회		700		
		2)견인스티커 및 경고장 30원*3,000매*12월		1,080		
		2)주차장이용안내문 20원*10,000매*1회		200		
		2)고지서발송용 창봉투 20원*10,000매*1회		200		
		1)운영수당		700		
		2)민간위탁제안서 평가위원수당 70,000원*10명*1회		700		
		1)피복비		4,820		
		2)거주자우선주차 상설단속반		4,820		
		3)동복 100,000원*1착*10명		1,000		
		3)하복 54,000원*2착*10명		1,080		
		3)춘추복 100,000원*1착*10명		1,000		
		3)파카 132,000원*1착*10명		1,320		
		3)구두 42,000원*1컬레*10명		420		
		1)급량비		14,000		
		2)거주자우선주차 상설단속(주·야간,공휴일) 7,000원*10명*200일		14,000		
		02 공공운영비		106,704	123,215	△16,511
		1)공공요금 및 제세		61,262		
		2)거주자고지서 및 안내문발송 우편요금 250원*8,000건*4회*2종		16,000		
		2)거주자 이동전화요금(구,동) 45,000원*17대*12월		9,180		
		2)거주자우선주차요금 무통장입금 수수료 2,420,000,000원*35%*2.89%		24,479		
		2)거주자우선주차요금 문자발송 수수료 20원*3,000건*12월		720		
		2)민간위탁 조달수수료 579,248,000원*0.76%		4,403		

부서: 주차관리과  
정책: 주차장 확충 및 주차질서 확립  
단위: 거주자 시설정비 및 관리(주차장특별회계)

(단위:천원)

부서·정책·단위(회계)·세부사업·편성목				예산액	전년도 예산액	비교증감
		2)거주자수신자(080) 전화료	50,000원*3대*12월	1,800		
		2)방배서리풀 어린이공원 지하거주자주차장 전기요금	350,000원*12월	4,200		
		2)방배서리풀 어린이공원 지하거주자주차장 인터넷요금	40,000원*12월	480		
		1)시설장비유지비		41,442		
		2)거주자우선주차장(표지판,페인트,환경정비 등)	800,000원*12월	9,600		
		2)거주자우선주차 전산시스템	2,596,000원*12월	31,152		
		2)거주자 단속장비(카메라,휴대폰)수리비	30,000원*23대	690		
		1)차량선박비(소형승용차)	2,000,000원*2대	4,000		
	202	여비		36,000	36,000	0
	02	월액여비		36,000	36,000	0
		1)거주자우선주차 상설단속원	300,000원*10명*12월	36,000		
	203	업무추진비		1,920	2,400	△480
	03	시책추진업무추진비		1,920	2,400	△480
		1)거주자우선주차 업무추진비	1,920,000원	1,920		
	207	연구개발비		12,000	5,400	6,600
	02	전산개발비		12,000	5,400	6,600
		1)거주자우선주차 프로그램DB변환	12,000,000원	12,000		
	305	배상금등		5,000	300	4,700
	01	배상금등		5,000	300	4,700
		1)거주자우선주차제 민원처리 배상금 등	5,000,000원	5,000		
	401	시설비및부대비		436,252	378,600	57,652
	01	시설비		436,252	378,600	57,652
		1)거주자우선주차장 구획선 등 설치관리		426,252		
		2)구획선 신설 및 재도색	2,500원*5m*8,000구획	100,000		
		2)구획번호 도색 및 삭제	700원*2m*14,000구획	19,600		
		2)노면문자 도색	2,500원*72m*850개소	153,000		
		2)노면문자 삭제	3,900원*72m*100개소	28,080		
		2)구획선 삭제	3,900원*5m*1,500개소	29,250		
		2)구획번호 도색(신번호)	4,963원*7,000구획	34,741		
		2)안내표지판 교체(내용)	45,000원*1,300면	58,500		
		2)안내표지판 정비(철거등)	30,810원*100개소	3,081		
		1)거주자우선주차장 관리시설		10,000		

부서: 주차관리과  
정책: 주차장 확충 및 주차질서 확립  
단위: 거주자 시설정비 및 관리(주차장특별회계)

(단위:천원)

부서·정책·단위(회계)·세부사업·편성목				예산액	전년도 예산액	비교증감
			2)거주자우선주차장 시설물 보수1식 10,000,000원	10,000		
		405	자산취득비	28,752	5,400	23,352
		01	자산및물품취득비	28,752	5,400	23,352
			1)거주자우선주차 컴퓨터(대체) 1,300,000원*3대	3,900		
			1)거주자 우선주차 개선관련 서버 24,852,000원	24,852		
			거주자우선주차 민간 위탁금	579,249	529,194	50,055
		307	민간이전	579,249	529,194	50,055
		05	민간위탁금	579,249	529,194	50,055
			1)거주자우선주차기간제근로자민간대행사업	579,249		
			2)임금 1,508,290원*22명*12월	398,189		
			2)5대보험료 685,830원*22명*12월	181,060		
			불법주·정차 차량 단속(주차장특별회계)	4,895,433	4,964,698	△69,265
			불법 주·정차 단속 관리	2,730,402	3,003,055	△272,653
		101	인건비	529,439	411,693	117,746
		02	기타직보수	529,439	411,693	117,746
			1)시간제계약직 봉급	456,651		
			2)기본급 13,560,000원*28명	379,680		
			2)산재보험료 430,000,000원*3.4%	14,620		
			2)고용보험부담금 430,000,000원*1.3%	5,590		
			2)국민연금부담금 430,000,000원*4.5%	19,350		
			2)건강보험부담금 430,000,000원*2.665%	11,460		
			2)장기요양보험부담금 11,460,000원*6.55%	751		
			2)퇴직금 1,400,000원*18명	25,200		
			1)시간제계약직 수당	72,788		
			2)가족수당	19,200		
			3)배우자 40,000원*0.8*28명*12월	10,752		
			3)존·비속 20,000원*0.8*40명*12월*1.1	8,448		
			2)자녀학비보조수당	8,844		
			3)중학교 62,400원*28명*0.12*4회	839		
			3)고등학교 446,700원*28명*0.16*4회	8,005		
			2)연가보상비 1,130,000원*70%/226시간*100시간*28명	9,800		
			2)정액급식비 104,000원*28명*12월	34,944		
		201	일반운영비	1,299,611	1,778,422	△478,811
		01	사무관리비	71,845	106,972	△35,127
			1)주차질서 관련 홍보물	2,980		
			2)현수막 55,000원*2회*18동	1,980		
			2)홍보전단 50원*2종*10,000매	1,000		

부서: 주차관리과  
정책: 주차장 확충 및 주차질서 확립  
단위: 불법주·정차 차량 단속(주차장특별회계)

(단위:천원)

부서·정책·단위(회계)·세부사업·편성목				예산액	전년도 예산액	비교증감
		1)PDA스티커롤	950원*200매*12월	2,280		
		1)과태료부과 및 견인스티커 제작	40원*2,000매*12월	960		
		1)파복비		21,425		
		2)불법주차단속원		21,425		
		3)동복	100,000원*1착*32명	3,200		
		3)하복	54,000원*2착*32명	3,456		
		3)춘추복	100,000원*1착*32명	3,200		
		3)파카	132,000원*1착*32명	4,224		
		3)방한장갑	15,000원*1켤레*32명	480		
		3)면장갑	700원*2켤레*32명*12월	538		
		3)구두	42,000원*2켤레*32명	2,688		
		3)방한화(부츠)	80,000원*1켤레*32명	2,560		
		3)단속가방	15,000원*1개*32명	480		
		3)모자	9,350원*2개*32명	599		
		1)급량비		16,800		
		2)불법 주.정차상설단속(새벽,심야)	7,000원*20명*120일	16,800		
		1)특별단속 근무수당	50,000원*4명*85일	17,000		
		1)운영수당		10,400		
		2)CCTV제안평가위원 참석수당	100,000원*10명*2회	2,000		
		2)의견진술 민간심의위원수당	70,000원*5명*2회*12월	8,400		
	02 공공운영비			1,227,766	1,671,450	△443,684
	1)공공요금 및 제세			996,000		
	2)우편요금			990,000		
	3)과태료부과 사전통지, 고지서(등기)		1,750원*40,000건*12월	840,000		
	3)과태료부과 사전통지서 외4 (일반)		250원*50,000건*12월	150,000		
	2)개인휴대단말기 통신비		25,000원*20대*12월	6,000		
	1)시설장비유지비			171,266		
	2)무인단속시스템시설 유지보수		117,000원*104대*12월	146,016		
	2)과태료종합프로그램 유지보수		500,000원*12월	6,000		
	2)주정차단속인터넷 유지보수		300,000원*12월	3,600		
	2)압류자동해제 시스템 유지보수		500,000원*12월	6,000		
	2)PDA시스템 유지보수		500,000원*12월	6,000		
	2)무인단속자료관리시스템유지보수		100,000원*12월	1,200		

부서: 주차관리과  
정책: 주차장 확충 및 주차질서 확립  
단위: 불법주·정차 차량 단속(주차장특별회계)

(단위:천원)

부서·정책·단위(회계)·세부사업·편성목				예산액	전년도 예산액	비교증감
			2)휴대용단말기(PDA)수리비 70,000원*20대	1,400		
			2)단속용디지털카메라 수리비 30,000원*35대	1,050		
			1)차량선박비(소형승용차) 4,500,000원*13대	58,500		
			1)공무원을 대상으로 한 의료비	2,000		
			2)공상치료비 2,000,000원	2,000		
			202 여비	79,200	79,200	0
			02 월액여비	79,200	79,200	0
			1)주차단속직원 300,000원*22명*12월	79,200		
			203 업무추진비	6,720	7,200	△480
			03 시책추진업무추진비	6,720	7,200	△480
			1)주차관리업무추진 400,000원*12월	4,800		
			1)주차분쟁조정운영 160,000원*12월	1,920		
			204 직무수행경비	28,224	20,160	8,064
			02 직급보조비	28,224	20,160	8,064
			1)시간제계약직 직급보조비 84,000원*28명*12월	28,224		
			303 포상금	47,520	43,200	4,320
			01 포상금	47,520	43,200	4,320
			1)불법주정차단속활동 포상금 120,000원*33명*12월	47,520		
			305 배상금등	2,400	6,000	△3,600
			01 배상금등	2,400	6,000	△3,600
			1)불법주차견인보관소 보관료 환불 등 200,000원*12월	2,400		
			401 시설비및부대비	730,788	609,970	120,818
			01 시설비	730,788	609,970	120,818
			1)주정차금지 노면표시재도색 및 제거	453,000		
			2)재도색 3,000원*150,000m	450,000		
			2)삭제 6,000원*500m	3,000		
			1)일방통행 노면표시	134,036		
			2)재도색 3,818원*33,000m	125,994		
			2)신설 4,021원*2,000m	8,042		
			1)일방통행 안전표시	56,252		
			2)교체 289,700원*120개소	34,764		
			2)신설 268,600원*80개소	21,488		
			1)불법주정차 방지시설	87,500		
			2)볼라드 350,000원*100개	35,000		
			2)웬스 150,000원*50m	7,500		
			2)주정차표지판 300,000원*150개소	45,000		
			405 자산취득비	6,500	37,210	△30,710
			01 자산및물품취득비	6,500	37,210	△30,710

부서: 주차관리과  
정책: 주차장 확충 및 주차질서 확립  
단위: 불법주·정차 차량 단속(주차장특별회계)

(단위:천원)

부서·정책·단위(회계)·세부사업·편성목				예산액	전년도 예산액	비교증감
			1)불법주차단속 전산장비확충	6,500		
			2)컴퓨터(대체) 1,300,000원*5대	6,500		
		불법 주·정차 단속 CCTV 설치 및 개보수		1,795,760	1,486,500	309,260
		201 일반운영비		395,760	299,700	96,060
		02 공공운영비		395,760	299,700	96,060
			1)불법주차CCTV 공공요금 및 제세	395,760		
			2)전기요금 15,000원*156대*12월	28,080		
			2)전기수전비 300,000원*40대	12,000		
			2)회선사용료 190,000원*156대*12월	355,680		
		401 시설비및부대비		1,400,000	1,186,800	213,200
		01 시설비		1,400,000	1,186,800	213,200
			1)불법주정차 단속용 CCTV 카메라(대체) 4,000,000원*10개	40,000		
			1)불법주정차 단속용 CCTV 설치 40,000,000원*30개소	1,200,000		
			1)불법주정차 무인단속 CCTV 개.보수 13,000,000원*10개소	130,000		
			1)불법주정차 무인단속알림 안내판 100,000원*300개소	30,000		
		주정차위반과태료 징수관리		238,164	340,354	△102,190
		201 일반운영비		154,800	257,925	△103,125
		01 사무관리비		121,860	224,025	△102,165
			1)주정차위반과태료 재발급고지서 50원*1,600매*12월	960		
			1)부동산압류 및 해제등기 수입인지 3,000원*300건	900		
			1)선택적복지제도 운영 120,000,000원	120,000		
		02 공공운영비		32,940	33,900	△960
			1)공공요금 및 제세	32,940		
			2)주정차위반과태료신용카드수수료(홈페이지) 1,350원*1,000건*12월	16,200		
			2)주정차위반과태료신용카드수수료(방문민원) 1,350원*300건*12월	4,860		
			2)가상계좌 은행수수료 55원*18,000건*12월	11,880		
		207 연구개발비		6,600	5,000	1,600
		02 전산개발비		6,600	5,000	1,600
			1)연구개발비	6,600		
			2)주정차위반과태료 OCR수납분압류자동 해제 시스템 구매 6,600,000원*1식	6,600		
		303 포상금		66,753	72,379	△5,626
		01 포상금		66,753	72,379	△5,626
			1)과년도체납금징수 포상금(주정차위반과태료) 3,708,470,000원*1.8%	66,753		

부서: 주차관리과  
정책: 주차장 확충 및 주차질서 확립  
단위: 불법주·정차 차량 단속(주차장특별회계)

(단위:천원)

부서·정책·단위(회계)·세부사업·편성목				예산액	전년도 예산액	비교증감
			405 자산취득비	10,011	5,050	4,961
			01 자산및물품취득비	10,011	5,050	4,961
			1)인터넷전화 상담용 헤드셋 구매	650		
			1)컴퓨터구매(대체) 1,300,000원*3대	3,900		
			1)고지서발급용 레이저프린터 구매(대체) 500,000원*1대	500		
			1)복사기 4,961,000원*1대	4,961		
			주차단속 공익근무요원 관리	131,107	134,789	△3,682
			301 일반보상금	131,107	134,789	△3,682
			09 공익근무요원보상금	131,107	134,789	△3,682
			1)인건비(봉급) 97,500원*7명*12월	8,190		
			1)보상금등	12,348		
			2)중식비 5,000원*7명*21일*12월	8,820		
			2)교통비 2,000원*7명*21일*12월	3,528		
			1)근무복 및 피복비	1,424		
			2)근무복 및 구두 254,237원*2착*7명*40%	1,424		
			1)특별단속(야간,일요일,공휴일) 10,000원*4명*100일	4,000		
			1)심야단속 10,000원*3명*249일	7,470		
			1)재해보상금	97,255		
			2)사망보상금 1,015,600원*36배*7명*0.05	12,797		
			2)장애보상금 1,015,600원*36배*7명*0.33	84,458		
			1)공상가료비 60,000원*7명	420		
			행정운영경비(주차관리과)	3,478,707	3,347,311	131,396
			인력운영비(주차장특별회계)	3,277,568	3,112,168	165,400
			인력운영비	3,277,568	3,112,168	165,400
			101 인건비	2,792,743	2,604,081	188,662
			01 보수	2,741,416	2,552,754	188,662
			1)기본급	1,619,701		
			2)일반직봉급(17명)	453,959		
			3)5급(30호봉) 2,961,300원*1명*12월*1.051	37,348		
			3)6급(29호봉) 2,555,600원*5명*12월*1.051	161,157		
			3)7급(21호봉) 2,099,800원*8명*12월*1.051	211,862		
			3)8급(6호봉) 1,213,700원*2명*12월*1.051	30,615		
			3)9급(5호봉) 1,028,900원*1명*12월*1.051	12,977		
			2)기능직봉급(44명)	1,045,764		
			3)7급(22호봉) 2,132,700원*5명*12월*1.051	134,489		



부서: 주차관리과  
정책: 행정운영경비(주차관리과)  
단위: 인력운영비(주차장특별회계)

(단위:천원)

부서 · 정책 · 단위(회계) · 세부사업 · 편성목				예산액	전년도 예산액	비교증감
		3)8급(20호봉)	1,855,600원*22명*12월*1.051	514,863		
		3)9급(26호봉)	1,848,900원*17명*12월*1.051	396,412		
		2)상여금		119,978		
		3)정근수당	1,499,717,000원*1/12*0.96	119,978		
		1)수당		489,180		
		2)초과근무수당(61명)		294,912		
		3)5급	9,796원*1명*59시간*12월	6,936		
		3)6급	8,312원*5명*59시간*12월	29,425		
		3)7급	7,457원*13명*59시간*12월	68,635		
		3)8급	6,682원*24명*59시간*12월	113,541		
		3)9급	5,993원*18명*59시간*12월	76,375		
		2)가족수당(정액)		53,802		
		3)배우자	40,000원*61명*0.7*12월	20,496		
		3)존속	20,000원*61명*1.1*12월	16,104		
		3)비속	20,000원*61명*1.1*12월	16,104		
		3)셋째 자녀수당	30,000원*61명*0.05*12월	1,098		
		2)자녀학비보조수당(정액)		24,083		
		3)중학교	62,400원*61명*0.15*4회	2,284		
		3)고등학교	446,700원*61명*0.20*4회	21,799		
		2)육아휴직수당(정액)				
			500,000원*61명*0.038*12월	13,908		
		2)정근수당가산금(61명)		102,475		
		3)25년이상	130,000원*21명*12월	32,760		
		3)20년이상 25년미만	110,000원*14명*12월	18,480		
		3)15년이상 20년미만	80,000원*13명*12월	12,480		
		3)10년이상 15년미만	60,000원*13명*12월	9,360		
		3)대우공무원수당(정액)				
			1,499,717,000원*0.4*4.8%	28,795		
		3)모범공무원수당(정액)				
			50,000원*1명*12월	600		
		1)정액급식비	130,000원*61명*12월	95,160		
		1)교통보조비		90,240		
		2)5급	140,000원*1명*12월	1,680		
		2)6-7급	130,000원*18명*12월	28,080		
		2)8-10급	120,000원*42명*12월	60,480		
		1)명절휴가비(연봉대상제외)				
			1,499,717,000원*1/12*120%	149,972		
		1)가계지원비(연봉대상제외)				
			1,499,717,000원*1/12*16.7%*12월	250,453		
		1)연가보상비		46,710		
		2)일반 · 기능직				
			1,499,717,000원*1/12*1/30*11월	45,825		

부서: 주차관리과  
정책: 행정운영경비(주차관리과)  
단위: 인력운영비(주차장특별회계)

(단위:천원)

부서·정책·단위(회계)·세부사업·편성목				예산액	전년도 예산액	비교증감
		2)계약직	43,884,000원*1/12*0.66*1/30*11일	885		
	02	기타직보수		51,327	51,327	0
		1)계약직봉급		51,327		
		2)계약직(마급 1명)	43,884,000원*1명	43,884		
		2)시간외근무수당				
			43,884,000원*0.7*0.5*1.5/226*1명*59시간	6,015		
		2)가족수당		1,428		
		3)배우자	40,000원*1명*0.7*12월	336		
		3)존속,비속	20,000원*4명*1.1*12월	1,056		
		3)셋째자녀수당	30,000원*2명*0.05*12월	36		
	204	직무수행경비		88,320	87,060	1,260
	02	직급보조비		88,320	87,060	1,260
		1)계약직(1명)		1,260		
		2)마급	105,000원*1명*12월	1,260		
		1)일반,기능직(61명)		87,060		
		2)5급	250,000원*1명*12월	3,000		
		2)6급	155,000원*5명*12월	9,300		
		2)7급	140,000원*13명*12월	21,840		
		2)8급-9급	105,000원*42명*12월	52,920		
	304	연금부담금등		396,505	421,027	△24,522
	01	연금부담금		321,597	350,819	△29,222
		1)연금부담금		261,150		
		2)일반,기능직, 계약직				
			2,892,977,000원*9.027%	261,150		
		1)퇴직수당부담금		56,628		
		2)일반,기능직, 계약직				
			2,892,977,000원*1.9574%	56,628		
		1)재해보상부담금		3,819		
		2)일반,기능직, 계약직				
			2,892,977,000원*0.132%	3,819		
	02	국민건강보험금		74,908	70,208	4,700
		1)국민건강보험금		70,303		
		2)일반,기능직, 계약직				
			2,637,976,000원*2.665%	70,303		
		1)장기요양보험부담금		4,605		
		2)일반,기능직, 계약직	70,303,000원*6.55%	4,605		
	기본경비(주차장특별회계)			201,139	235,143	△34,004
	기본경비			201,139	235,143	△34,004
	201	일반운영비		113,719	133,863	△20,144
	01	사무관리비		112,099	132,459	△20,360
		1)일반수용비		18,019		

부서: 주차관리과  
정책: 행정운영경비(주차관리과)  
단위: 기본경비(주차장특별회계)

(단위:천원)

부서·정책·단위(회계)·세부사업·편성목				예산액	전년도 예산액	비교증감
		2)기본사무용품비	20,000원*56명	1,120		
		2)복사용지(A4)	19,800원*80상자	1,584		
		2)복사용지(B4)	31,000원*3상자	93		
		2)신문용지(A4)	11,800원*10상자	118		
		2)전산용지(수납부등)	24,530원*10상자*12월	2,944		
		2)봉투2호	1,500원*40속	60		
		2)봉투4호	5,000원*40속	200		
		2)사무용파일용지	46,570원*3박스	140		
		2)복사용품		2,620		
		3)토너		1,300		
		3)드럼	330,000원*4개	1,320		
		2)전산용품(프린터)		9,140		
		3)토너	150,000원*27개	4,050		
		3)드럼	90,000원*26개	2,340		
		3)토너드럼(일체형)	110,000원*25개	2,750		
		1)급량비		94,080		
		2)기본업무수행특근급식비	7,000원*56명*240일	94,080		
	02 공공운영비			1,620	1,404	216
	1)이동전화기 사용료			1,620		
	2)5급이상	45,000원*1대*12월		540		
	2)6급이하	18,000원*5대*12월		1,080		
	202 여비			80,640	94,080	△13,440
	01 국내여비			80,640	94,080	△13,440
	1)기본업무수행여비	20,000원*24명*168일		80,640		
	203 업무추진비			5,580	6,000	△420
	04 부서운영업무추진비			5,580	6,000	△420
	1)부서운영업무추진비(53명)	465,000원*12월		5,580		
	204 직무수행경비			1,200	1,200	0
	01 직책급업무수행경비			1,200	1,200	0
	1)과장	100,000원*1명*12월		1,200		

# 보 건 소

## 세출예산 사업명세서

(단위 : 천원)

부 서	예산액	정책사업		행정운영경비		재무활동	
			구성비		구성비		구성비
보 건 소	13,507,946	6,865,938	3.04%	6,642,008	7.67%	0	0.00%
보건위생과	7,027,281	396,045	0.18%	6,631,236	7.65%	0	0.00%
건강관리과	4,748,172	4,743,216	2.10%	4,956	0.01%	0	0.00%
의료지원과	1,732,493	1,726,677	0.76%	5,816	0.01%	0	0.00%

# 세출예산사업명세서

2011년도 본예산 일반회계 보건위생과 ~ 의료지원과

부서: 보건위생과

정책: 식품 및 공중위생관리

단위: 식품위생관리

(단위:천원)

부서·정책·단위(회계)·세부사업·편성목		예산액	전년도 예산액	비교증감
보건위생과		7,027,281	7,305,266	△277,985
식품 및 공중위생관리		44,489	63,340	△18,851
식품위생관리		29,049	46,260	△17,211
청소년유해업소 합동단속반 운영		24,510	40,020	△15,510
201 일반운영비		5,110	8,820	△3,710
01 사무관리비		5,110	8,820	△3,710
1)청소년유해업소 합동단속 특근매식비 7,000원*5명*146일		5,110		
202 여비		14,600	25,200	△10,600
01 국내여비		14,600	25,200	△10,600
1)청소년유해업소 합동단속여비 20,000원*5명*146일		14,600		
203 업무추진비		4,800	6,000	△1,200
03 시책추진업무추진비		4,800	6,000	△1,200
1)청소년유해업소 단속 추진 400,000원*12월		4,800		
식품위생업소 지도		4,539	6,240	△1,701
201 일반운영비		699	1,440	△741
01 사무관리비		699	1,440	△741
1)일반수용비		699		
2)위생관련 인쇄비 9,980원*70판		699		
203 업무추진비		3,840	4,800	△960
03 시책추진업무추진비		3,840	4,800	△960
1)위생업소 지도단속 추진 3,840,000원		3,840		
공중위생관리		15,440	17,080	△1,640
명예공중위생감시원 운영		12,000	12,000	0
301 일반보상금		12,000	12,000	0
10 행사실비보상금		12,000	12,000	0
1)명예공중위생감시원 활동비 40,000원*12명*25회		12,000		
공중위생업소 지도단속		560	1,480	△920
201 일반운영비		400	840	△440
01 사무관리비		400	840	△440
1)일반수용비		400		
2)위생관련 인쇄비 9,980원*40판		400		
202 여비		160	640	△480
01 국내여비		160	640	△480
1)공중위생 합동단속 20,000원*2명*4회		160		
어린이 먹거리 안전관리		2,880	3,600	△720

부서: 보건위생과  
정책: 식품 및 공중위생관리  
단위: 공중위생관리

(단위:천원)

부서·정책·단위(회계)·세부사업·편성목				예산액	전년도 예산액	비교증감
			203 업무추진비	2,880	3,600	△720
			03 시책추진업무추진비	2,880	3,600	△720
			1)어린이먹거리 안전관리강화 240,000원*12월	2,880		
			건강도시,행복도시 구현	351,556	517,152	△165,596
			건강한 지역사회 조성	113,985	263,935	△149,950
			건강도시사업	84,725	59,680	25,045
			201 일반운영비	64,725	38,280	26,445
			01 사무관리비	14,725	8,280	6,445
			1)일반수용비	14,125		
			2)WHO건강도시연맹 연회비 750,000원	750		
			2)건강도시 홍보물 제작	1,875		
			3)리플릿 1,000원*1,600매	1,600		
			3)현수막 55,000원*5회	275		
			2)보건사업(걷기코스) 리플릿 1,000원*2,500매	2,500		
			2)계단칼로리 표지판 9,000,000원	9,000		
			1)운영수당	600		
			2)건강한 아파트 건강교실 강사료 100,000원*6회	600		
			03 행사운영비	50,000	30,000	20,000
			1)건강도시 생활터(아파트)운영 5,000,000원*10개소	50,000		
			203 업무추진비	16,800	17,400	△600
			03 시책추진업무추진비	16,800	17,400	△600
			1)보건소시책추진 9,600,000원	9,600		
			1)보건위생업무추진 4,800,000원	4,800		
			1)보건행정업무추진 960,000원	960		
			1)건강도시업무추진 960,000원	960		
			1)건강도시운영위원회 운영 480,000원	480		
			307 민간이전	3,200	4,000	△800
			02 민간경상보조	3,200	4,000	△800
			1)건강동아리 활동 지원 1,600,000원*2개소	3,200		
			응급처치 교육	29,260	33,600	△4,340
			201 일반운영비	26,300	28,900	△2,600
			01 사무관리비	22,300	24,900	△2,600
			1)일반수용비	11,200		
			2)응급처치교육 교재 제작 1,500원*2,400매	3,600		
			2)응급처치교육 리플릿 제작 500원*4,000매	2,000		
			2)응급처치교육 도구 구입	5,600		
			3)페이스 쉴드 700원*8,000개	5,600		

부서: 보건위생과  
정책: 건강도시,행복도시 구현  
단위: 건강한 지역사회 조성

(단위:천원)

부서 · 정책 · 단위(회계) · 세부사업 · 편성목				예산액	전년도 예산액	비교증감
			1)운영수당	11,100		
			2)응급처치 교육활동비 20,000원*3시간*185회	11,100		
			03 행사운영비	4,000	4,000	0
			1)응급처치 평가대회 4,000,000원	4,000		
			203 업무추진비	960	1,100	△ 140
			03 시책추진업무추진비	960	1,100	△ 140
			1)응급처치교육 및 평가대회 80,000원*12월	960		
			301 일반보상금	600	600	0
			10 행사실비보상금	600	600	0
			1)응급처치 평가대회 심사위원 사례 200,000원*3명	600		
			405 자산취득비	1,400	3,000	△ 1,600
			01 자산및물품취득비	1,400	3,000	△ 1,600
			1)응급처치 교육용 자동제세동기 구매 1,400,000원	1,400		
			보건소 청사 운영관리	76,282	92,826	△ 16,544
			쾌적한 보건소청사 운영	46,225	57,962	△ 11,737
			201 일반운영비	26,225	28,962	△ 2,737
			01 사무관리비	11,024	12,681	△ 1,657
			1)일반수용비	11,024		
			2)보건소공통경비	300		
			3)승강기 정기검사 200,000원*1회	200		
			3)전기안전검사 100,000원*1회	100		
			2)종합민원실 카페트세탁 100,000원*2회	200		
			2)위생용품	3,524		
			3)화장비누 750원*2개*18실*12월	324		
			3)종이위생컵 24,000원*2상자*12월	576		
			3)세제류 64,000원*2개*4회	512		
			3)종이타월 26,000원*6상자*12월	1,872		
			3)우산비닐 30,000원*8개	240		
			2)청소용품 160,000원*4회	640		
			2)의료폐기물수수료 400,000원*12월	4,800		
			2)비데 및 냉온수기 관리비 80,000원*12월	960		
			2)화분유지관리비 50,000원*12월	600		
			02 공공운영비	15,201	16,281	△ 1,080
			1)공공요금 및 제세	2,400		
			2)케이블TV 시청료 200,000원*12월	2,400		
			1)시설장비 유지비	12,801		
			2)청사건물유지비 1,400원*2,552㎡	3,573		
			2)승강기유지보수비 210,000원*12월	2,520		

부서: 보건위생과  
정책: 건강도시,행복도시 구현  
단위: 보건소 청사 운영관리

(단위:천원)

부서·정책·단위(회계)·세부사업·편성목				예산액	전년도 예산액	비교증감
			2)보안경비유지비(분소포함) 559,000원*12월	6,708		
			401 시설비및부대비	20,000	29,000	△9,000
			01 시설비	20,000	29,000	△9,000
			1)보건소 소규모 공사비(포괄비) 20,000,000원	20,000		
			쾌적한 보건분소 운영	22,377	25,264	△2,887
			201 일반운영비	22,377	25,264	△2,887
			01 사무관리비	5,580	8,245	△2,665
			1)일반수용비	180		
			2)우산비닐 30,000원*6개	180		
			1)특근매식비지원 2,500원*9명*20일*12월	5,400		
			02 공공운영비	16,797	17,019	△222
			1)공공요금 및 제세	8,695		
			2)전기요금 650,000원*12월	7,800		
			2)상수도료 60,000원*6월	360		
			2)하수도료 360,000원*43%	155		
			2)정화조청소 200,000원	200		
			2)도시가스검사 50,000원	50		
			2)환경개선부담금 65,000원*2회	130		
			1)연료비	7,402		
			2)도시가스난방 771원*8시간*12㎡*100일	7,402		
			1)시설장비유지비	700		
			2)청사유지비 700,000원	700		
			실내 정원 관리	7,680	9,600	△1,920
			201 일반운영비	7,680	9,600	△1,920
			01 사무관리비	7,680	9,600	△1,920
			1)위탁관리비 640,000원*12월	7,680		
			보건행정 운영	161,289	160,391	898
			보건소 민원편의 확대	161,289	160,391	898
			101 인건비	20,168	0	20,168
			04 기간제근로자등보수	20,168	0	20,168
			1)기간제근로자등 보수	20,168		
			2)의사인부임 200,000원*1명*90일	18,000		
			2)산재보험료 18,000,000원*3.4%	612		
			2)국민연금부담금 18,000,000원*4.5%	810		
			2)고용보험부담금 18,000,000원*1.3%	234		
			2)건강보험부담금 18,000,000원*2.665%	480		
			2)장기요양보험부담금 480,000원*6.55%	32		
			201 일반운영비	27,672	31,340	△3,668
			01 사무관리비	12,200	12,000	200



부서: 보건위생과  
정책: 건강도시,행복도시 구현  
단위: 보건행정 운영

(단위:천원)

부서·정책·단위(회계)·세부사업·편성목				예산액	전년도 예산액	비교증감
			1)일반수용비	11,600		
			2)진료비카드 결재수수료 300,000원*12월	3,600		
			2)진료비 수납고지서 40원*200,000매	8,000		
			1)피복비	600		
			2)민원창구직원 피복비 100,000원*3명*2회	600		
		02 공공운영비		15,472	19,340	△3,868
		1)시설장비유지비		15,472		
		2)진료비청구서비스 사용료(EDI) 16,000원*12월		192		
		2)전산시스템 유지보수비 640,000원*12월		7,680		
		2)인터넷민원서류발급 유지보수비 4,720,000원		4,720		
		2)보건소 홈페이지 지원서버 유지보수비 36,000,000원*8%		2,880		
		204 직무수행경비		57,600	63,000	△5,400
		03 특정업무경비		57,600	63,000	△5,400
		1)대민활동비(6급이하) 50,000원*96명*12월		57,600		
		307 민간이전		55,849	56,551	△702
		05 민간위탁금		40,800	40,800	0
		1)민원안내도우미 위탁관리비 1,700,000원*2명*12월		40,800		
		07 연금지급금		15,049	15,751	△702
		1)재해보조금 및 사망조위금 5,016,026,000원*0.3%		15,049		
		행정운영경비(보건위생과)		6,631,236	6,724,774	△93,538
		인력운영비		5,982,084	6,055,426	△73,342
		인력운영비		5,982,084	6,055,426	△73,342
		101 인건비		5,017,107	5,038,012	△20,905
		01 보수		4,296,073	4,362,413	△66,340
		1)봉급		2,511,184		
		2)연봉(1명)		66,082		
		3)4급 66,082,000원*1명		66,082		
		2)봉급(일반직78명)		1,921,816		
		3)5급(30호봉) 2,961,300원*3명*12월*1.051		112,044		
		3)6급(27호봉) 2,512,100원*16명*12월*1.051		506,922		
		3)7급(18호봉) 1,990,300원*41명*12월*1.051		1,029,169		
		3)8급(7호봉) 1,273,500원*13명*12월*1.051		208,798		
		3)9급(5호봉) 1,028,900원*5명*12월*1.051		64,883		
		2)봉급(기능직14명)		342,167		

부서: 보건위생과  
정책: 행정운영경비(보건위생과)  
단위: 인력운영비

(단위:천원)

부서·정책·단위(회계)·세부사업·편성목				예산액	전년도 예산액	비교증감
			3)6급(32호봉)			
			2,613,600원*1명*12월*1.051	32,963		
			3)7급(25호봉)			
			2,223,100원*3명*12월*1.051	84,114		
			3)8급(18호봉)			
			1,786,100원*9명*12월*1.051	202,737		
			3)9급(23호봉)			
			1,772,300원*1명*12월*1.051	22,353		
			2)상여금(연봉대상자 제외)	181,119		
			3)정근수당 2,263,983,000원*1/12*0.96	181,119		
		1)수당		781,644		
		2)초과근무수당		421,475		
		3)5급 9,796원*3명*0.9*59시간*12월		18,727		
		3)6급 8,312원*17명*0.9*59시간*12월		90,039		
		3)7급 7,457원*43명*0.87*59시간*12월		197,509		
		3)8급 6,682원*22명*0.85*59시간*12월		88,468		
		3)9급 5,993원*7명*0.9*59시간*12월		26,732		
		2)가족수당(정액)		58,092		
		3)배우자 40,000원*94명*0.7*12월		31,584		
		3)존속,비속 20,000원*94명*1.1*12월		24,816		
		3)셋째 자녀수당 30,000원*94명*0.05*12월		1,692		
		2)자녀학비보조수당(정액)		37,112		
		3)중학교 62,400원*94명*0.15*4회		3,520		
		3)고등학교 446,700원*94명*0.20*4회		33,592		
		2)육아휴직수당(정액)				
		500,000원*94명*0.038*12월		21,432		
		2)정근수당가산금(정액)-연봉대상자제외		94,800		
		3)25년이상 130,000원*19명*12월		29,640		
		3)20년이상 25년미만 110,000원*20명*12월		26,400		
		3)15년이상 20년미만 80,000원*24명*12월		23,040		
		3)10년이상 15년미만 60,000원*16명*12월		11,520		
		3)5년이상 10년미만 50,000원*7명*12월		4,200		
		2)위험근무수당(정액)		45,240		
		3)갑종 50,000원*17명*12월		10,200		
		3)을종 40,000원*73명*12월		35,040		
		2)대우공무원수당(정액)				
		2,263,983,000원*0.4*4.8%		43,469		
		2)기술업무수당(정액)		6,000		
		3)5급이상 50,000원*1명*12월		600		
		3)6급~7급 30,000원*10명*12월		3,600		
		3)8급~9급 30,000원*5명*12월		1,800		
		2)의료업무수당(정액)		49,464		
		3)소장 854,000원*1명*12월		10,248		
		3)의료지원과장 818,000원*1명*12월		9,816		

부서: 보건위생과  
정책: 행정운영경비(보건위생과)  
단위: 인력운영비

(단위:천원)

부서 · 정책 · 단위(회계) · 세부사업 · 편성목				예산액	전년도 예산액	비교증감
		3)약사	70,000원*5명*12월	4,200		
		3)간호사	50,000원*30명*12월	18,000		
		3)의료기사	50,000원*12명*12월	7,200		
		2)자동차운전업무수당(정액수당)	40,000원*5명*12월	2,400		
		2)민원업무수당(정액수당)	30,000원*6명*12월	2,160		
		1)정액급식비	130,000원*107명*12월	166,920		
		1)교통보조비(연봉대상제외)		143,400		
		2)5급	140,000원*3명*12월	5,040		
		2)6급~7급	130,000원*61명*12월	95,160		
		2)8급이하	120,000원*30명*12월	43,200		
		1)명절휴가비(연봉대상제외)	2,288,186,000원*1/12*120%	228,819		
		1)가계지원비	2,288,186,000원*1/12*16.7%*12월	382,128		
		1)연가보상비		81,978		
		2)연봉제	66,082,000원*1/12*0.66*1/30*11일	1,333		
		2)보건소직원(청경포함)	2,288,186,000원*1/12*1/30*11일	69,917		
		2)계약직	531,949,000원*1/12*0.66*1/30*11일	10,728		
	02	기타직보수		721,034	675,599	45,435
		1)계약직(13명)		688,089		
		2)연봉		531,949		
		3)가급	52,317,500원*4명	209,270		
		3)나급	41,098,250원*4명	164,393		
		3)라급	31,657,200원*5명	158,286		
		2)가족수당		9,282		
		3)배우자	40,000원*13명*0.9*12월	5,616		
		3)존속,비속	20,000원*13명*1.1*12월	3,432		
		3)셋째자녀수당	30,000원*13명*0.05*12월	234		
		2)자녀학비보조수당		7,586		
		3)중학교	62,400원*13명*0.19*4회	617		
		3)고등학교	446,700원*13명*0.3*4회	6,969		
		2)시간외근무수당		31,248		
		3)가급	52,317,500원*0.15*1.5/226*4명*59시간	12,293		
		3)나급	41,098,250원*0.15*1.5/226*4명*59시간	9,657		
		3)라급	31,657,200원*0.15*1.5/226*5명*59시간	9,298		
		2)의료업무수당(가급)		62,148		
		3)5년이상	1,312,000원*1명*12월	15,744		

부서: 보건위생과  
정책: 행정운영경비(보건위생과)  
단위: 인력운영비

(단위:천원)

부서 · 정책 · 단위(회계) · 세부사업 · 편성목				예산액	전년도 예산액	비교증감
			3)5년미만	1,289,000원*3명*12월	46,404	
			2)의료업무수당(나급)		45,876	
			3)5년이상	973,000원*1명*12월	11,676	
			3)5년미만	950,000원*3명*12월	34,200	
			1)청원경찰(1명)		32,945	
			2)봉급(22호봉)	1,919,000원*1명*12월*1.051	24,203	
			2)상여금		162	
			3)정근수당	1,919,000원*1/12*0.96*1.051	162	
			2)초과근무수당		4,860	
			3)시간외근무수당			
				6,863원*1명*59시간*12월	4,860	
			2)가족수당		1,218	
			3)배우자	40,000원*1명*12월	480	
			3)존속,비속	20,000원*1명*3*12월	720	
			3)셋째자녀수당	30,000원*1명*0.05*12월	18	
			2)자녀학비보조수당		342	
			3)중학교	62,400원*1명*0.15*4회	38	
			3)고등학교	446,700원*1명*0.17*4회	304	
			2)정근수당가산금		1,320	
			3)20년이상	110,000원*1명*12월	1,320	
			2)위험근무수당(을종)	40,000원*1명*12월	480	
			2)민원업무수당	30,000원*1명*12월	360	
			204 직무수행경비	196,320	202,260	△5,940
			02 직급보조비	196,320	202,260	△5,940
			1)일반직(80명)	135,960		
			2)4급(소장)	400,000원*1명*12월	4,800	
			2)5급	250,000원*3명*12월	9,000	
			2)6급	155,000원*16명*12월	29,760	
			2)7급	140,000원*40명*12월	67,200	
			2)8급~9급	105,000원*20명*12월	25,200	
			1)기능직(14명)	19,500		
			2)6급	155,000원*1명*12월	1,860	
			2)7급	140,000원*3명*12월	5,040	
			2)8급~9급	105,000원*10명*12월	12,600	
			1)계약직(13명)	39,600		
			2)가급	400,000원*4명*12월	19,200	
			2)나급	250,000원*4명*12월	12,000	
			2)라급	140,000원*5명*12월	8,400	
			1)청원경찰(1명)	105,000원*1명*12월	1,260	
			304 연금부담금등	768,657	815,154	△46,497
			01 연금부담금	626,222	685,012	△58,790
			1)연금부담금	508,518		

부서: 보건위생과  
정책: 행정운영경비(보건위생과)  
단위: 인력운영비

(단위:천원)

부서·정책·단위(회계)·세부사업·편성목				예산액	전년도 예산액	비교증감
			2)연봉대상자(계약직포함) 726,268,000원*9.027%	65,561		
			2)호봉제(청경포함) 4,907,023,000원*9.027%	442,957		
		1)퇴직수당부담금		110,267		
		2)연봉대상자(계약직포함) 726,268,000원*1.9574%		14,216		
		2)호봉제(청경포함) 4,907,023,000원*1.9574%		96,051		
		1)재해보상부담금		7,437		
		2)연봉대상자(계약직포함) 726,268,000원*0.132%		959		
		2)호봉제(청경포함) 4,907,023,000원*0.132%		6,478		
	02	국민건강보험금		142,435	130,142	12,293
		1)건강보험부담금		133,678		
		2)연봉대상자(계약직포함) 754,171,000원*2.665%		20,099		
		2)호봉제(청경포함) 4,261,855,000원*2.665%		113,579		
		1)장기요양보험부담금		8,757		
		2)연봉대상자(계약직포함) 20,099,000원*6.55%		1,317		
		2)호봉제(청경포함) 113,579,000원*6.55%		7,440		
	기본경비			649,152	669,348	△20,196
	기본경비			649,152	669,348	△20,196
	201 일반운영비			290,652	307,128	△16,476
	01	사무관리비		231,544	241,852	△10,308
		1)보건소 공통경비		27,054		
		2)복사용지(A4) 19,800원*12상자*3부서*12월		8,554		
		2)종질지(A4) 15,000원*4상자*3부서*12월		2,160		
		2)복사용품		3,420		
		3)토너 100,000원*5개*3부서		1,500		
		3)드럼 330,000원*4개		1,320		
		3)토너드럼(일체형) 200,000원*3개		600		
		2)팩스토너 110,000원*4개		440		
		2)전산용품		12,480		
		3)토너 150,000원*16개*3부서		7,200		
		3)토너드럼(일체형) 110,000원*16개*3부서		5,280		
		1)보건소 위원회 수당 70,000원*7명*5회		2,450		
		1)일반수용비		500		
		2)전자입찰이용수수료 20,000원*25건		500		
		1)운영수당		19,640		
		2)당직수당		12,400		
		3)일직 50,000원*2명*116일		11,600		
		3)일직보강 50,000원*4명*4일		800		

부서: 보건위생과  
정책: 행정운영경비(보건위생과)  
단위: 기본경비

(단위:천원)

부서 · 정책 · 단위(회계) · 세부사업 · 편성목				예산액	전년도 예산액	비교증감
			2)의사채용면접시험위원회수당 70,000원*3명*4회	840		
			2)자체교육강사료 200,000원*16시간*2회	6,400		
			1)기본사무용품비 20,000원*107명	2,140		
			1)급량비	179,760		
			2)보건소기본업무수행 특근급식비 7,000원*107명*240일	179,760		
		02 공공운영비		59,108	65,276	△6,168
			1)신문 및 간행물구독	4,140		
			2)신문구독료(소장실) 15,000원*7종*12월	1,260		
			2)신문구독료(과,방배분소) 15,000원*4종*4부서*12월	2,880		
			1)공공요금 및 제세	46,968		
			2)우편요금	41,086		
			3)보통우편 250원*350건*249일	21,788		
			3)등기우편 1,750원*40건*249일	17,430		
			3)등기반송료 1,500원*5건*249일	1,868		
			2)이동전화기사용료	1,296		
			3)5급이상 45,000원*2대*12월	1,080		
			3)6급이하 18,000원*1대*12월	216		
			2)자동차세	816		
			3)중형승합 78,000원*2대*1회	156		
			3)대형승용 280,000원*2대*1회	560		
			3)경승용 100,000원*1대*1회	100		
			2)자동차보험료	2,550		
			3)중형승합 275,000원*2대*1회	550		
			3)대형승용 400,000원*2대*1회	800		
			3)구급차 850,000원*1대*1회	850		
			3)경승용 350,000원*1대*1회	350		
			2)자동차환경개선부담금	1,220		
			3)중형승합 130,000원*2대*2회	520		
			3)대형승용 100,000원*2대*2회	400		
			3)구급차 150,000원*1대*2회	300		
			1)차량선박비	8,000		
			2)대형승용 1,280,000원*2대	2,560		
			2)중형승합 1,280,000원*2대	2,560		
			2)구급차 1,280,000원*1대	1,280		
			2)경승용 1,600,000원*1대	1,600		
		202 여비		339,360	342,720	△3,360
		01 국내여비		339,360	342,720	△3,360
			1)기본업무수행여비 20,000원*101명*168일	339,360		
		203 업무추진비		10,740	11,100	△360

부서: 보건위생과  
정책: 행정운영경비(보건위생과)  
단위: 기본경비

(단위:천원)

부서 · 정책 · 단위(회계) · 세부사업 · 편성목		예산액	전년도 예산액	비교증감
	01 기관운영업무추진비	3,300	3,300	0
	1)보건소장 3,300,000원	3,300		
	04 부서운영업무추진비	7,440	7,800	△360
	1)부서운영업무추진비(34명) 370,000원*12월	4,440		
	1)부서운영업무추진비 방배분소(9명) 250,000원*12월	3,000		
	204 직무수행경비	8,400	8,400	0
	01 직책급여무수행경비	8,400	8,400	0
	1)보건소장 400,000원*1명*12월	4,800		
	1)과장 100,000원*3명*12월	3,600		

부서: 건강관리과  
정책: 생애 주기별 보건의료서비스 제공  
단위: 여성과 어린이 건강 관리

(단위:천원)

부서·정책·단위(회계)·세부사업·편성목		예산액	전년도 예산액	비교증감
건강관리과		4,748,172	4,850,996	△102,824
	국	93,868		
	기	672,693		
	시	1,137,102		
	구	2,844,509		
생애 주기별 보건의료서비스 제공		4,743,216	4,845,956	△102,740
	국	93,868		
	기	672,693		
	시	1,137,102		
	구	2,839,553		
여성과 어린이 건강 관리		997,718	1,021,135	△23,417
	국	45,630		
	기	192,354		
	시	246,963		
	구	512,771		
모성 영유아 사업		217,048	329,776	△112,728
101 인건비		16,170	15,580	590
04 기간제근로자등보수		16,170	15,580	590
1)망엔베이비누리 방문검진 인건비		16,170		
2)출생축하인부임 55,500원*1명*260일		14,430		
2)산재보험료 14,430,000원*3.4%		491		
2)고용보험부담금 14,430,000원*1.3%		188		
2)국민연금부담금 14,430,000원*4.5%		650		
2)건강보험부담금 14,430,000원*2.665%		385		
2)장기요양보험부담금 385,000원*6.55%		26		
201 일반운영비		29,878	39,096	△9,218
01 사무관리비		17,050	28,280	△11,230
1)일반수용비		13,200		
2)아동 건강검진 운영비 1,000원*3,200매		3,200		
2)모자보건사업 홍보물 2종 구매비 1,500원*2,800부*2종		8,400		
2)모성영유아사업 소모품 등 20,000원*8종*10월		1,600		
1)운영수당		3,850		
2)임산부의 날 특강 200,000원*1회*1명		200		
2)요실금 교실 강사료 150,000원*6회		900		
2)아기맞사지 교실 강사료 150,000원*4회		600		
2)초중고 성교육 강사료 150,000원*12개교		1,800		
2)모자보건자문회의 70,000원*5명		350		
02 공공운영비		12,828	10,816	2,012
1)시설장비유지비		9,400		
2)모성,영유아 의료기기 등 유지관리 1,000,000원		1,000		



부서: 건강관리과  
정책: 생애 주기별 보건의료서비스 제공  
단위: 여성과 어린이 건강 관리

(단위:천원)

부서 · 정책 · 단위(회계) · 세부사업 · 편성목				예산액	전년도 예산액	비교증감
			2)서초아이사랑 포털사이트 유지관리 2,400,000원	2,400		
			2)서초아이사랑 보안아이티개발유지비 6,000,000원	6,000		
			1)공공요금및제세	3,428		
			2)자동차보험(소형승용) 360,000원	360		
			2)자동차세(소형승용) 67,900원	68		
			2)차량선박비(소형승용) 3,000,000원	3,000		
			203 업무추진비	1,600	2,000	△400
			03 시책추진업무추진비	1,600	2,000	△400
			1)모자보건사업 업무추진비 1,600,000원	1,600		
			206 재료비	99,000	105,000	△6,000
			01 재료비	99,000	105,000	△6,000
			1)맘앤베이비누리 방문검진운영 물품구매 30,000원*3,300명	99,000		
			307 민간이전	70,400	158,100	△87,700
			01 의료및구료비	70,400	158,100	△87,700
			1)모성위생재료비 6,000원*500명	3,000		
			1)태아기형아 무료검사비	10,500		
			2)태아기형아검사 35,000원*300명	10,500		
			1)영유아관련사업 검진 처리비 60,000원*15명	900		
			1)정 · 난관복원 시술비 1,000,000원*5명	5,000		
			1)불임부부 본인부담금 지원 1,500,000원*34명	51,000		
			모자보건(모유수유클리닉) 교실 운영	33,530	35,260	△1,730
			201 일반운영비	33,530	35,260	△1,730
			01 사무관리비	33,530	35,260	△1,730
			1)일반수용비	110		
			2)모유수유 현수막 55,000원*2개	110		
			1)운영수당	33,420		
			2)클리닉운영 전문 강사료 150,000원*100회	15,000		
			2)미숙아프로그램운영 강사료 150,000원*40회	6,000		
			2)어린이집 유지궤행사비 3,500,000원*2종	7,000		
			2)영유아성장발달스크리닝 등 담당교육비 200,000원*1명	200		
			2)영유아성장발달스크리닝 자문회의 70,000원*6명	420		
			2)출산준비교실 강사료 150,000원*5회*4기	3,000		
			2)예비할머니 교실 150,000원*4회*3기	1,800		
			영유아건강진단사업비	1,556	2,028	△472
			국	1,042		
			시	257		
			구	257		

부서: 건강관리과  
정책: 생애 주기별 보건의료서비스 제공  
단위: 여성과 어린이 건강 관리

(단위:천원)

부서·정책·단위(회계)·세부사업·편성목		예산액	전년도 예산액	비교증감
	201 일반운영비	548	948	△400
		국 438		
		시 55		
		구 55		
	01 사무관리비	548	948	△400
	1)영유아건강진단사업 홍보비 548,000원	548		
		국 438		
		시 55		
		구 55		
	301 일반보상금	200	0	200
		국 200		
	01 사회보장적수혜금	200	0	200
	1)발달장애의심 아동 확진비 200,000원	200		
		국 200		
	403 자치단체등자본이전	808	1,080	△272
		국 404		
		시 202		
		구 202		
	02 공기관등에대한대행사업비	808	1,080	△272
	1)영유아건강진단사업비 808,000원	808		
		국 404		
		시 202		
		구 202		
	산모,신생아 도우미지원사업	89,176	77,976	11,200
		국 44,588		
		시 22,294		
		구 22,294		
	307 민간이전	89,176	77,976	11,200
		국 44,588		
		시 22,294		
		구 22,294		
	05 민간위탁금	89,176	77,976	11,200
	1)산모신생아도우미지원 89,176,000원	89,176		
		국 44,588		
		시 22,294		
		구 22,294		
	복스타트사업	15,230	18,830	△3,600
	201 일반운영비	6,430	7,830	△1,400
	01 사무관리비	6,430	7,830	△1,400
	1)일반수용비	5,600		
	2)복스타트 전담창구 운영 5,000원*20명*8회	800		
	2)복스타트수기공모책자제작 5,000원*800매	4,000		
	2)책의날 행사운영등 1,000원*800명	800		
	1)운영수당	830		
	2)복스타트 강사료 100,000원*1명*2회	200		

부서: 건강관리과  
정책: 생애 주기별 보건의료서비스 제공  
단위: 여성과 어린이 건강 관리

(단위:천원)

부서 · 정책 · 단위(회계) · 세부사업 · 편성목				예산액	전년도 예산액	비교증감
			2)자문위원회수당 70,000원*9명*1회	630		
			203 업무추진비	800	1,000	△200
			03 시책추진업무추진비	800	1,000	△200
			1)복스타트업무추진비 800,000원	800		
			405 자산취득비	8,000	10,000	△2,000
			02 도서구입비	8,000	10,000	△2,000
			1)복스타트사업 도서구입 8,000,000원	8,000		
			산모건강관리	452,438	426,040	26,398
				기 135,732		
				시 158,353		
				구 158,353		
			101 인건비	30,800	20,289	10,511
				기 9,240		
				시 10,780		
				구 10,780		
			04 기간제근로자등보수	30,800	20,289	10,511
			1)산모건강관리 인건비 30,800,000원	30,800		
				기 9,240		
				시 10,780		
				구 10,780		
			301 일반보상금	373,393	357,506	15,887
				기 112,018		
				시 130,688		
				구 130,687		
			01 사회보장적수혜금	373,393	357,506	15,887
			1)체외수정시술비 250,700,000원	250,700		
				기 75,210		
				시 87,745		
				구 87,745		
			1)인공수정시술비 122,693,000원	122,693		
				기 36,808		
				시 42,943		
				구 42,942		
			307 민간이전	44,000	44,000	0
				기 13,200		
				시 15,400		
				구 15,400		
			01 의료및구료비	44,000	44,000	0
			1)임산부아동건강관리(철분제) 44,000,000원	44,000		
				기 13,200		
				시 15,400		
				구 15,400		
			403 자치단체등자본이전	4,245	4,245	0
				기 1,274		
				시 1,485		
				구 1,486		

부서: 건강관리과  
정책: 생애 주기별 보건의료서비스 제공  
단위: 여성과 어린이 건강 관리

(단위:천원)

부서 · 정책 · 단위(회계) · 세부사업 · 편성목				예산액	전년도 예산액	비교증감
			02 공기관등에대한대행사업비	4,245	4,245	0
			1)임산부아동건강관리(모자보건수첩)			
			4,245,000원	4,245		
			기	1,274		
			시	1,485		
			구	1,486		
			영유아 사전 예방적 건강관리	188,740	131,225	57,515
			기	56,622		
			시	66,059		
			구	66,059		
			301 일반보상금	187,974	130,901	57,073
			기	56,392		
			시	65,791		
			구	65,791		
			01 사회보장적수혜금	187,974	130,901	57,073
			1)미숙아 및 선천성이상아 의료비 지원			
			116,533,000원	116,533		
			기	34,960		
			시	40,787		
			구	40,786		
			1)선천성대사이상검사 및 환아관리비			
			68,470,000원	68,470		
			기	20,541		
			시	23,964		
			구	23,965		
			1)선천성 청각 선별검사	2,971,000원	2,971	
			기	891		
			시	1,040		
			구	1,040		
			307 민간이전	766	0	766
			기	230		
			시	268		
			구	268		
			05 민간위탁금	766	0	766
			1)신생아난청 조기진단사업 홍보비	766,000원	766	
			기	230		
			시	268		
			구	268		
			예방 접종 사업	1,422,665	1,388,095	34,570
			국	6,278		
			기	162,633		
			시	197,063		
			구	1,056,691		
			국가예방접종	859,627	873,958	△14,331
			201 일반운영비	24,830	32,560	△7,730
			01 사무관리비	9,980	16,060	△6,080
			1)예방접종사업 홍보	1,045		

부서: 건강관리과  
정책: 생애 주기별 보건의료서비스 제공  
단위: 예방 접종 사업

(단위:천원)

부서·정책·단위(회계)·세부사업·편성목				예산액	전년도 예산액	비교증감
			2)현수막	55,000원*3개	165	
			2)예방접종 홍보 안내 포스터	100원*3,200매	320	
			2)예방접종 안내문	70원*8,000매	560	
			1)위탁교육비		1,085	
			2)간호사보수교육비	35,000원*31명	1,085	
			1)피복비		7,850	
			2)예방접종등록요원(하복)			
				100,000원*1착*1명	100	
			2)간호사근무화	50,000원*1컬레*31명	1,550	
			2)간호사근무복(하복)	100,000원*1착*31명	3,100	
			2)간호사근무복(동복)	100,000원*1착*31명	3,100	
		02	공공운영비		14,850	16,500
			1)우편 발송료	300원*30,000명	9,000	
			1)DM발송 작업비	100원*30,000명	3,000	
			1)자료입력원 임금	50,000원*5명*3일	750	
			1)예방접종 안내문(전산용지)	70원*30,000명	2,100	
		203	업무추진비		5,200	5,300
						△100
		03	시책추진업무추진비		5,200	5,300
			1)건강관리 업무추진비	4,800,000원	4,800	
			1)예방접종 업무추진비	400,000원	400	
		305	배상금등		1,000	1,000
						0
		01	배상금등		1,000	1,000
			1)예방접종 부작용 환자진료비	1,000,000원	1,000	
		307	민간이전		828,597	835,098
						△6,501
		01	의료및구료비		33,597	32,148
			1)예방접종 백신약품비		30,597	
			2)B형 간염	3,450원*5,500명	18,975	
			2)일본뇌염	3,450원*2,100명	7,245	
			2)장티푸스	3,600원*330명	1,188	
			2)유행성출혈열	8,150원*60명	489	
			2)풍진	9,000원*300명	2,700	
			1)예방접종 재료비(피고춧,도트기록용지등)			
				3,000,000원	3,000	
		05	민간위탁금		795,000	802,950
			1)인플루엔자 무료 예방접종비			
				20,000원*24,000명	480,000	
			1)필수예방접종 비용지원비	15,000원*21,000명	315,000	
			국가필수예방접종		542,111	493,848
				기	162,633	
				시	189,739	
				구	189,739	
		301	일반보상금		542,111	493,848
						48,263

부서: 건강관리과  
정책: 생애 주기별 보건의료서비스 제공  
단위: 예방 접종 사업

(단위:천원)

부서 · 정책 · 단위(회계) · 세부사업 · 편성목				예산액		전년도 예산액	비교증감		
				기	162,633				
				시	189,739				
				구	189,739				
				01 사회보장적수혜금		542,111	493,848	48,263	
				1)보건소 예방접종약품비	268,131,000원	268,131			
				1)병의원 접종비	273,980,000원	기			80,439
						시			93,846
						구			93,846
									273,980
						기			82,194
						시			95,893
				구	95,893				
				예방접종등록센터 운영비		20,927	20,289	638	
					국	6,278			
					시	7,324			
					구	7,325			
				101 인건비		20,927	20,289	638	
					국	6,278			
					시	7,324			
					구	7,325			
04 기간제근로자등보수		20,927	20,289	638					
1)예방접종등록센터운영	20,927,000원	20,927							
	국	6,278							
	시	7,324							
	구	7,325							
국가결핵관리사업		6,460	0	6,460					
	기	1,938							
	시	2,261							
	구	2,261							
결핵관리사업		6,460	0	6,460					
	기	1,938							
	시	2,261							
	구	2,261							
307 민간이전		6,460	0	6,460					
	기	1,938							
	시	2,261							
	구	2,261							
01 의료및구료비		6,460	0	6,460					
1)BCG백신 구입비	6,460,000원	6,460							
	기	1,938							
	시	2,261							
구	2,261								
건강생활실천사업		615,338	706,478	△91,140					
	기	166,028							
	시	55,400							
	구	393,910							
건강증진운영		87,025	124,102	△37,077					

부서: 건강관리과  
정책: 생애 주기별 보건의료서비스 제공  
단위: 건강생활실천사업

(단위:천원)

부서 · 정책 · 단위(회계) · 세부사업 · 편성목				예산액	전년도 예산액	비교증감
			201 일반운영비	76,305	109,692	△33,387
			01 사무관리비	75,305	106,692	△31,387
			1)체력진단실 운영소모품	2,285		
			2)체지방측정기록지 100원*5,000부	500		
			2)운동처방용지 250원*2,500부	625		
			2)체력진단실 소모품 80,000원*12월	960		
			2)운동처방사 피복비 50,000원*4명	200		
			1)담장밖 health world 운영	14,050		
			2)걷기운동교실운영(단체보험료 등) 5,000원*350명	1,750		
			2)생생일터만들기(단체보험료 등) 5,000원*350명	1,750		
			2)건강한 아파트 운영 5,000원*350명	1,750		
			2)건강한 아파트(프리셉터 운영 등) 25,000원*6명*8월	1,200		
			2)강사료 100,000원*2명*38회	7,600		
			1)체력향상 프로그램(학교)	19,800		
			2)서초튼튼이 운영교실 1,000,000원*1개교	1,000		
			2)푸른건강 성장교실 운영 1,000,000원*1개교	1,000		
			2)척추측만증 운동교실 1,000,000원*1개교	1,000		
			2)학생건강관리 프로그램(10개교) 1,000원*7,000명	7,000		
			2)강사료 100,000원*2명*49회	9,800		
			1)청소년 건강증진사업	8,440		
			2)나인틴캠페인운영 100,000원*8회	800		
			2)학부모알림서비스 22원*40,000명*3회	2,640		
			2)사업홍보비(로고제작 등) 2,500,000원*2종	5,000		
			1)비만관리사업	16,400		
			2)사업홍보비(비만관리 책자 등) 3,000,000원	3,000		
			2)사업운영	13,400		
			3)이동건강체험관 운영 200,000원*12월	2,400		
			3)아동비만교실 운영 30,000원*100명*2회	6,000		
			3)성인 비만관리프로그램운영 10,000원*500명	5,000		
			1)비만관리사업 강사료 등 70,000원*5회*12월	4,200		
			1)청소년 건강만화공모전 운영	8,000		
			2)홍보포스터 제작 등 운영비 3,000,000원	3,000		
			2)우수작 사례집, 동영상 등 제작 5,000,000원	5,000		
			1)운영수당	2,130		
			2)건강식당 모니터링 등 운영요원 50,000원*3명*2회*5일	1,500		

부서: 건강관리과  
정책: 생애 주기별 보건의료서비스 제공  
단위: 건강생활실천사업

(단위:천원)

부서·정책·단위(회계)·세부사업·편성목				예산액	전년도 예산액	비교증감
			2)건강증진자문위원수당 70,000원*3명*3회	630		
			02 공공운영비	1,000	3,000	△2,000
			1)체력진단기구 유지관리비 1,000,000원	1,000		
			203 업무추진비	1,360	1,500	△140
			03 시책추진업무추진비	1,360	1,500	△140
			1)건강증진업무추진비 1,360,000원	1,360		
			207 연구개발비	6,000	6,000	0
			01 연구용역비	6,000	6,000	0
			1)청소년음주조장 환경모니터링 6,000,000원*1회	6,000		
			301 일반보상금	3,360	5,040	△1,680
			10 행사실비보상금	3,360	5,040	△1,680
			1)건강증진상담 사례금 35,000원*2명*4회*12월	3,360		
			건강행태개선	81,125	66,500	14,625
			기	36,000		
			구	45,125		
			101 인건비	60,000	35,000	25,000
			기	30,000		
			구	30,000		
			04 기간제근로자등보수	60,000	35,000	25,000
			1)건강증진사업 60,000,000원	60,000		
			기	30,000		
			구	30,000		
			201 일반운영비	18,325	28,700	△10,375
			기	4,600		
			구	13,725		
			01 사무관리비	9,200	18,700	△9,500
			1)건강증진사업 운영비	8,200		
			2)절주,운동,영양,비만 등 8,200,000원	8,200		
			기	4,100		
			구	4,100		
			1)운영수당	1,000		
			2)건강증진사업 직원 훈련비 1,000,000원	1,000		
			기	500		
			구	500		
			03 행사운영비	9,125	10,000	△875
			1)건강나눔터 주간행사 홍보, 리후렛 등 9,125,000원	9,125		
			203 업무추진비	2,000	2,000	0
			기	1,000		
			구	1,000		
			03 시책추진업무추진비	2,000	2,000	0
			1)건강증진사업업무추진비 2,000,000원	2,000		
			기	1,000		



부서: 건강관리과  
정책: 생애 주기별 보건의료서비스 제공  
단위: 건강생활실천사업

(단위:천원)

부서 · 정책 · 단위(회계) · 세부사업 · 편성목				예산액	전년도 예산액	비교증감
				구	1,000	
				301 일반보상금	800	800
				기	400	0
				구	400	
				10 행사실비보상금	800	800
				1)건강주간 애니메이션공모 심사위원 사례금	800	0
				800,000원	800	
				기	400	
				구	400	
				금연클리닉 사업	191,786	200,276
				기	81,689	△8,490
				구	110,097	
				101 인건비	12,406	0
				04 기간제근로자등보수	12,406	12,406
				1)인건비 41,000원*1명*270일	11,070	
				1)산재보험료 11,070,000원*3.4%	377	
				1)고용보험부담금 11,070,000원*1.3%	144	
				1)국민연금부담금 11,070,000원*4.5%	499	
				1)건강보험부담금 11,070,000원*2.665%	296	
				1)장기요양보험부담금 296,000원*6.55%	20	
				201 일반운영비	11,500	38,118
				01 사무관리비	11,500	38,118
				1)일반수용비	6,000	△26,618
				2)금연홍보비 5,000,000원	5,000	
				2)관리운영비 1,000,000원	1,000	
				1)운영수당	5,500	
				2)흡연예방 및 금연교육 강사료 2,000,000원	2,000	
				2)학교자체 흡연예방프로그램 지원비 1,500,000원	1,500	
				2)학교 금연교육체험관 운영비 2,000,000원	2,000	
				203 업무추진비	1,500	1,500
				기	750	0
				구	750	
				03 시책추진업무추진비	1,500	1,500
				1)금연사업 업무추진 1,500,000원	1,500	0
				기	750	
				구	750	
				307 민간이전	166,380	160,358
				기	80,939	6,022
				구	85,441	
				01 의료및구료비	47,000	45,358
				1)금연치료비(재료비및의료비) 47,000,000원	47,000	1,642
				기	23,500	
				구	23,500	

부서: 건강관리과  
정책: 생애 주기별 보건의료서비스 제공  
단위: 건강생활실천사업

(단위:천원)

부서·정책·단위(회계)·세부사업·편성목				예산액	전년도 예산액	비교증감
			05 민간위탁금	119,380	115,000	4,380
			1)금연클리닉 운영 119,380,000원	119,380		
			기	57,439		
			구	61,941		
			임산부및영유아보충영양관리사업	183,978	281,600	△97,622
			기	48,339		
			시	43,650		
			구	91,989		
			101 인건비	39,000	39,000	0
			기	9,750		
			시	9,750		
			구	19,500		
			04 기간제근로자등보수	39,000	39,000	0
			1)보충식영양관리사업 19,500,000원*2명	39,000		
			기	9,750		
			시	9,750		
			구	19,500		
			201 일반운영비	8,558	18,400	△9,842
			기	1,999		
			시	2,280		
			구	4,279		
			01 사무관리비	8,558	18,400	△9,842
			1)임산부및영유아보충식영양관리 홍보물등 7,860,000원	7,860		
			기	1,650		
			시	2,280		
			구	3,930		
			1)교육비, 회의경비 등 698,000원	698		
			기	349		
			구	349		
			203 업무추진비	1,000	1,000	0
			기	500		
			구	500		
			03 시책추진업무추진비	1,000	1,000	0
			1)임산부및영유아보충사업업무추진비 1,000,000원	1,000		
			기	500		
			구	500		
			206 재료비	133,920	223,200	△89,280
			기	35,340		
			시	31,620		
			구	66,960		
			01 재료비	133,920	223,200	△89,280
			1)보충식품비 133,920,000원	133,920		
			기	35,340		
			시	31,620		
			구	66,960		

부서: 건강관리과  
정책: 생애 주기별 보건의료서비스 제공  
단위: 건강생활실천사업

(단위:천원)

부서·정책·단위(회계)·세부사업·편성목				예산액	전년도 예산액	비교증감
		405 자산취득비		1,500	0	1,500
			기 구	750 750		
		01 자산및물품취득비		1,500	0	1,500
		1)컴퓨터 구입 1,500,000원*1대	기 구	1,500 750 750		
		웰니스센터 운영		25,324	0	25,324
		101 인건비		20,524	0	20,524
		04 기간제근로자등보수		20,524	0	20,524
		1)기간제근로자 보수 55,500원*2명*165일		18,315		
		1)산재보험료 18,315,000원*3.4%		623		
		1)고용보험부담금 18,315,000원*1.3%		239		
		1)국민연금부담금 18,315,000원*4.5%		825		
		1)건강보험부담금 18,315,000원*2.665%		489		
		1)장기요양보험부담금 489,000원*6.55%		33		
		201 일반운영비		4,800	0	4,800
		01 사무관리비		4,800	0	4,800
		1)U-웰니스시스템 운영		4,800		
		2)미디어컨텐츠관리 300,000원*12월		3,600		
		2)기타 운영비(정수기대여,소모품비 등) 100,000원*12월		1,200		
		식생활환경 개선사업		46,100	0	46,100
			시 구	11,750 34,350		
		201 일반운영비		25,100	0	25,100
			시 구	1,250 23,850		
		01 사무관리비		25,100	0	25,100
		1)아침밥클럽 운영 10,000원*50주*1개교		500		
			시 구	250 250		
		1)건강매점 운영비 400,000원*5개교		2,000		
			시 구	1,000 1,000		
		1)청소년건강먹거리 환경조성사업		4,600		
		2)베스트푸드존 운영		1,000		
		3)베스트푸드존 홍보 500,000원*2종		1,000		
		2)베스트푸드존 분석비등 180,000원*20종		3,600		
		1)영양성분표시사업(건강식당 프로젝트)		18,000		
		2)영양성분표시 홍보물비 3,000원*1,000개		3,000		
		2)영양성분(열량,지방,나트륨)분석비 50,000원*3종*100식		15,000		

부서: 건강관리과  
정책: 생애 주기별 보건의료서비스 제공  
단위: 건강생활실천사업

(단위:천원)

부서 · 정책 · 단위(회계) · 세부사업 · 편성목				예산액	전년도 예산액	비교증감
			307 민간이전	21,000	0	21,000
			시	10,500		
			구	10,500		
			02 민간경상보조	21,000	0	21,000
			1)아침밥클럽운영비	21,000		
			2)아침밥클럽지기 30,000원*1명*200일*1개교	6,000		
			시	3,000		
			구	3,000		
			2)식품비 1,500원*50명*200일*1개교	15,000		
			시	7,500		
			구	7,500		
			암 관리 사업(보조)	355,460	388,250	△32,790
			기	85,590		
			시	99,855		
			구	170,015		
			암 예방 건강 대학 운영	16,660	20,800	△4,140
			201 일반운영비	2,200	3,300	△1,100
			01 사무관리비	2,200	3,300	△1,100
			1)운영수당	2,200		
			2)암예방건강대학 강사료 100,000원*11명*2회	2,200		
			203 업무추진비	960	1,200	△240
			03 시책추진업무추진비	960	1,200	△240
			1)암관리사업 등 업무추진비 960,000원	960		
			307 민간이전	13,500	16,300	△2,800
			01 의료및구료비	13,500	16,300	△2,800
			1)암예방건강대학 무료검진비	13,500		
			2)간암 90,000원*50명	4,500		
			2)위암 50,000원*20명	1,000		
			2)대장암 100,000원*80명	8,000		
			국가암조기검진사업	125,300	135,300	△10,000
			기	37,590		
			시	43,855		
			구	43,855		
			101 인건비	3,236	0	3,236
			기	971		
			시	1,133		
			구	1,132		
			04 기간제근로자등보수	3,236	0	3,236
			1)국가암검진독려인부임 3,236,000원	3,236		
			기	971		
			시	1,133		
			구	1,132		
			201 일반운영비	3,000	5,000	△2,000

부서: 건강관리과  
정책: 생애 주기별 보건의료서비스 제공  
단위: 암 관리 사업(보조)

(단위:천원)

부서·정책·단위(회계)·세부사업·편성목				예산액	전년도 예산액	비교증감
				기 시 구		
		01 사무관리비		3,000	5,000	△2,000
		1)암사업 홍보 등	3,000,000원	3,000		
				기 시 구		
		403 자치단체등자본이전		119,064	130,300	△11,236
				기 시 구		
		02 공기관등에대한대행사업비		119,064	130,300	△11,236
		1)국가암검진예탁금	119,064,000원	119,064		
				기 시 구		
		암환자 의료비 지원		160,000	158,850	1,150
				기 시 구		
		301 일반보상금		160,000	158,850	1,150
				기 시 구		
		01 사회보장적수혜금		160,000	158,850	1,150
		1)암환자의료비지원	160,000,000원	160,000		
				기 시 구		
		유방암제로프로젝트사업		48,900	65,600	△16,700
		201 일반운영비		2,300	2,600	△300
		01 사무관리비		2,300	2,600	△300
		1)일반수용비		1,200		
		2)유방암 홍보 등	1,200,000원	1,200		
		1)운영수당		1,100		
		2)직장인 유방암 감사료	100,000원*1명*3회	300		
		2)취약계층 유방암 감사료	100,000원*1명*1회	100		
		2)여고생 유방암 자가검진	강사료 100,000원*1명*4회	400		
		2)유방암 자조모임 감사료	100,000원*1명*3회	300		
		307 민간이전		46,600	63,000	△16,400
		01 의료및구료비		46,600	63,000	△16,400
		1)유방암 제로프로젝트 검진비		46,600		

부서: 건강관리과  
정책: 생애 주기별 보건의료서비스 제공  
단위: 암 관리 사업(보조)

(단위:천원)

부서·정책·단위(회계)·세부사업·편성목				예산액	전년도 예산액	비교증감
			2)유방 단순촬영비	32,000원*500명	16,000	
			2)유방암초음파검진	40,000원*500명	20,000	
			2)자조모임(유소견자)검진비	130,000원*20명	2,600	
			2)30대 초음파검진	40,000원*200명	8,000	
			폐암조기검진	4,600	7,700	△3,100
			201 일반운영비	100	200	△100
			01 사무관리비	100	200	△100
			1)운영수당	100		
			2)폐암예방 강사료	100,000원*1명*1회	100	
			307 민간이전	4,500	7,500	△3,000
			01 의료및구료비	4,500	7,500	△3,000
			1)폐암조기검진비	4,500		
			2)폐암 CT촬영 검진비	150,000원*30명	4,500	
			정신보건사업	1,037,460	1,028,920	8,540
				기	63,700	
				시	493,870	
				구	479,890	
			정신보건센터 운영	400,000	400,000	0
				시	206,480	
				구	193,520	
			301 일반보상금	400,000	400,000	0
				시	206,480	
				구	193,520	
			01 사회보장적수혜금	400,000	400,000	0
			1)정신보건센터운영	387,040,000원	387,040	
				시	193,520	
				구	193,520	
			1)복지수당	12,960,000원	12,960	
				시	12,960	
			알코올 상담센터 운영	143,540	120,740	22,800
				기	63,700	
				시	38,990	
				구	40,850	
			301 일반보상금	134,540	120,740	13,800
				기	63,700	
				시	38,990	
				구	31,850	
			01 사회보장적수혜금	134,540	120,740	13,800
			1)알코올상담센터운영비	127,400,000원	127,400	
				기	63,700	
				시	31,850	
				구	31,850	
			1)알코올상담센터복지수당	7,140,000원	7,140	
				시	7,140	

부서: 건강관리과  
정책: 생애 주기별 보건의료서비스 제공  
단위: 정신보건사업

(단위:천원)

부서 · 정책 · 단위(회계) · 세부사업 · 편성목		예산액	전년도 예산액	비교증감
	401 시설비및부대비	9,000	0	9,000
	01 시설비	9,000	0	9,000
	1)알코올상담센터 기능보강 9,000,000원	9,000		
	정신보건시설 복지기획 운영비	16,200	17,400	△1,200
	307 민간이전	16,200	17,400	△1,200
	02 민간경상보조	16,200	17,400	△1,200
	1)정신보건시설 복지기획운영비 50,000원*17명*12월	10,200		
	1)치매지원센터 복지기획운영비 50,000원*10명*12월	6,000		
	서초구치매지원센터 운영	473,400	485,400	△12,000
		시 248,400		
		구 225,000		
	301 일반보상금	473,400	473,400	0
		시 248,400		
		구 225,000		
	01 사회보장적수혜금	473,400	473,400	0
	1)치매지원센터 운영비 450,000,000원	450,000		
		시 225,000		
		구 225,000		
	1)복지수당 23,400,000원	23,400		
		시 23,400		
	정신보건심의심판위원회 운영	4,320	5,380	△1,060
	201 일반운영비	3,520	4,380	△860
	01 사무관리비	3,520	4,380	△860
	1)기초정신보건심의심판위원회 운영	3,360		
	2)심의회의비 100,000원*6명*2회	1,200		
	2)심판회의비 100,000원*6명*3회	1,800		
	2)의료기관 출장방문비 20,000원*6명*3회	360		
	1)사무용품 구입 160,000원	160		
	203 업무추진비	800	1,000	△200
	03 시책추진업무추진비	800	1,000	△200
	1)정신보건/치매관리사업 업무추진 800,000원	800		
	장애 재활 보건사업	12,770	18,470	△5,700
	장애 재활 보건사업	12,770	18,470	△5,700
	201 일반운영비	11,970	17,100	△5,130
	01 사무관리비	11,970	9,900	2,070
	1)취약지역장애인건강관리	2,000		
	2)재활운동용품 24,000원*50명	1,200		
	2)강사료 100,000원*8회	800		
	1)장애인건강교실 운영	4,970		

부서: 건강관리과  
정책: 생애 주기별 보건의료서비스 제공  
단위: 장애 재활 보건사업

(단위:천원)

부서 · 정책 · 단위(회계) · 세부사업 · 편성목				예산액	전년도 예산액	비교증감	
			2)요가강사료	100,000원*26회	2,600		
			2)초등학교 장애예방 강사료	50,000원*35회	1,750		
			2)여성장애인강사료	100,000원*3명	300		
			2)운영용품	8,000원*40명	320		
			1)재활보건사업운영비		5,000		
			2)메뉴얼제작	3,500원*800부	2,800		
			2)장애예방사업 리후릿	1,000원*1,000부	1,000		
			2)사무용품구입비	800,000원	800		
			2)사업홍보(현수막)	400,000원	400		
			203 업무추진비		800	1,000	△200
			03 시책추진업무추진비		800	1,000	△200
			1)장애재활사업 업무추진비	800,000원	800		
	전염병예방활동 강화				295,345	294,608	737
					국	41,960	
					기	450	
					시	41,690	
					구	211,245	
	전염병예방 및 모기방제				189,276	179,689	9,587
			101 인건비		80,838	81,728	△890
			04 기간제근로자등보수		80,838	81,728	△890
			1)특별방역 인부임	55,500원*5명*260일	72,150		
1)산재보험료			72,150,000원*3.4%	2,454			
1)고용보험부담금			72,150,000원*1.3%	938			
1)국민연금부담금			72,150,000원*4.5%	3,247			
1)건강보험부담금			72,150,000원*2.665%	1,923			
1)장기요양보험부담금			1,923,000원*6.55%	126			
201 일반운영비				31,309	34,044	△2,735	
01 사무관리비				7,105	10,455	△3,350	
1)일반수용비				3,405			
2)현수막(교육)			55,000원*3개	165			
2)전염병예방 홍보물			500원*6,000매	3,000			
2)방역업무관련 소모품구입비			240,000원	240			
1)피복비				3,000			
2)작업복			50,000원*2착*9명	900			
2)운동화			50,000원*1켤레*9명	450			
2)모자			5,000원*9개*2회	90			
2)면장갑		3,000원*20속*6월	360				
2)마스크	1,000원*200개*6월	1,200					
1)새벽 및 야간방역업무추진급식비		700					
		7,000원*2명*50일					
02 공공운영비		21,981	23,589	△1,608			
1)전기요금(전격살충기)	19,570원*5기*6월	588					



부서: 건강관리과  
정책: 생애 주기별 보건의료서비스 제공  
단위: 전염병예방활동 강화

(단위:천원)

부서·정책·단위(회계)·세부사업·편성목				예산액	전년도 예산액	비교증감
		1)방역요원 이동전화 사용료	18,000원*3명*6월	324		
		1)중,소형화물(방역) 자동차세	28,220원*3대*1회	85		
		1)중,소형화물(방역) 보험료	875,440원	876		
		1)방역차량 환경개선부담금(2대)	213,490원*2회	427		
		1)전격살충기유지비(100대)	70,000원*100대*0.8	5,600		
		1)방역장비유지비		4,439		
		2)연막기400호(차량용)	1,500,000원*1대*2회*10%	300		
		2)연막기150호(휴대용)	400,000원*2대*2회*10%	160		
		2)동력분무기(차량용)	1,500,000원*1대*2회*10%	300		
		2)전동식분무기	380,000원*5대*1회*10%	190		
		2)수동식분무기	380,000원*5대*1회*10%	190		
		2)동력분무기	580,000원*2대*1회*10%	116		
		2)동력멀티(초미립자)	15,000,000원*1대*1회*10%	1,500		
		2)동 동력분무기, 방역소독기	685,000원*1회*18동*10%	1,233		
		2)자율방역단 연막기400호	1,500,000원*3대*1회*10%	450		
		1)차량선박비		5,400		
		2)중,소형화물(방역)	1,800,000원*3대	5,400		
		1)방역기 가동 연료비		4,242		
		2)연막기400호(휘발유)	1,683원*15 ℓ *60회	1,515		
		2)연막기150호(휘발유)	1,683원*2 ℓ *60회	202		
		2)연무기150호(휘발유)	1,683원*2 ℓ *10회*30일	1,010		
		2)자율방역400호, 150호(휘발유)	1,683원*15 ℓ *60회	1,515		
	03	행사운영비		2,223	0	2,223
		1)책자인쇄	2,000,000원	2,000		
		1)기타 부대비	223,000원	223		
	203	업무추진비		1,680	2,100	△420
	03	시책추진업무추진비		1,680	2,100	△420
		1)자율방역단회의경비	8,000원*5명*1회*18동	720		
		1)방역운영 업무추진비	960,000원	960		
	206	재료비		50,209	61,447	△11,238
	01	재료비		50,209	61,447	△11,238
		1)살충소독약		18,860		
		2)분무연막검용	31,000원*350병	10,850		

부서: 건강관리과  
정책: 생애 주기별 보건의료서비스 제공  
단위: 전염병예방활동 강화

(단위:천원)

부서 · 정책 · 단위(회계) · 세부사업 · 편성목				예산액	전년도 예산액	비교증감
		2)미생물제제(모기유충구제용)				
		56,100원*100통		5,610		
		2)실내용살충제	3,000원*800통	2,400		
		1)살균소독약		5,240		
		2)옥외용(염화칼슘)	10,000원*350병	3,500		
		2)우물소독약(차아염소산)	3,000원*340통	1,020		
		2)옥내용(염소산류)	1,200원*600병	720		
		1)기타재료비(소독약품희석용등유)		19,519		
		2)연막기400호, 150호	1,490원*100 ℓ *31회	4,619		
		2)자율방역단400호, 150호	1,490원*100 ℓ *5월*18동	13,410		
		2)비축분	1,490원*100 ℓ *10회	1,490		
		1)미꾸라지	13,000원*470kg	6,110		
		1)단독주택정화조 환기구 방충망	4,800원*100개	480		
		207 연구개발비		22,000	0	22,000
		01 연구용역비		22,000	0	22,000
		1)미꾸라지 이용 모기유충 방제기술 학술연구	22,000,000원	22,000		
		405 자산취득비		3,240	370	2,870
		01 자산및물품취득비		3,240	370	2,870
		1)수동식 분무기	60,000원*3대*18동	3,240		
		에이즈감염인 관리		79,116	81,096	△1,980
			국	39,450		
			시	39,450		
			구	216		
		201 일반운영비		216	216	0
		02 공공운영비		216	216	0
		1)에이즈감염자상담용 이동전화사용료				
		18,000원*1명*12월		216		
		203 업무추진비		1,300	0	1,300
			국	650		
			시	650		
		03 시책추진업무추진비		1,300	0	1,300
		1)에이즈감염자 관리 업무추진비	1,300,000원	1,300		
			국	650		
			시	650		
		301 일반보상금		77,600	80,880	△3,280
			국	38,800		
			시	38,800		
		01 사회보장적수혜금		77,600	80,880	△3,280
		1)에이즈감염자 진료비	77,600,000원	77,600		
			국	38,800		
			시	38,800		

부서: 건강관리과  
정책: 생애 주기별 보건의료서비스 제공  
단위: 전염병예방활동 강화

(단위:천원)

부서·정책·단위(회계)·세부사업·편성목		예산액	전년도 예산액	비교증감
	제1군전염병환자격리치료비	1,000 국 시 500 500	1,000	0
	301 일반보상금	1,000 국 시 500 500	1,000	0
	01 사회보장적수혜금	1,000	1,000	0
	1)제1군전염병환자격리치료비 1,000,000원	1,000 국 시 500 500		
	전염병전문가교육 실무자 과정 교육비	1,440 국 구 720 720	2,880	△1,440
	201 일반운영비	1,440 국 구 720 720	2,880	△1,440
	01 사무관리비	1,440	2,880	△1,440
	1)위탁교육비	1,440		
	2)전염병전문가교육실무자과정교육비 1,440,000원*1명	1,440 국 구 720 720		
	결핵관리사업	21,033	29,943	△8,910
	201 일반운영비	2,700	3,600	△900
	01 사무관리비	2,400	2,900	△500
	1)결핵약봉투 인쇄 1,000원*1,000매	1,000		
	1)성병검진재료비 2,000원*200개	400		
	1)보건세계책자 10,000원*50부	500		
	1)결핵예방교육강사료 100,000원*5회	500		
	02 공공운영비	300	700	△400
	1)공기살균기유지비 300,000원	300		
	307 민간이전	18,333	26,343	△8,010
	01 의료및구료비	18,333	26,343	△8,010
	1)결핵이동검진비 2,700원*4,950명	13,365		
	1)결핵등록환자관리약품비(영양제) 6,900원*80명*9월	4,968		
	인플루엔자 일일감시체계 운영비	900 기 시 450 450	0	900
	307 민간이전	900 기 시 450 450	0	900
	02 민간경상보조	900	0	900

부서: 건강관리과  
정책: 생애 주기별 보건의료서비스 제공  
단위: 전염병예방활동 강화

(단위:천원)

부서 · 정책 · 단위(회계) · 세부사업 · 편성목				예산액	전년도 예산액	비교증감	
			1)인플루엔자 일일감시체계 운영비 900,000원	900			
				450			
			기 시	450			
			주요전염병 표본감시 사업		2,580	0	2,580
					1,290		
			국 시	1,290			
			201 일반운영비		900	0	900
					450		
			국 시	450			
			01 사무관리비		900	0	900
			1)전염병관련 홍보물 900,000원		900		
					450		
국 시	450						
	307 민간이전		1,680	0	1,680		
			840				
	국 시	840					
	02 민간경상보조		1,680	0	1,680		
	1)표본감시기관 운영비 1,680,000원		1,680				
			840				
국 시	840						
행정운영경비(건강관리과)				4,956	5,040	△84	
		기본경비		4,956	5,040	△84	
			기본경비		4,956	5,040	△84
			201 일반운영비		756	840	△84
			02 공공운영비		756	540	216
			1)공공요금 및 제세		756		
			2)이동전화기 사용료		756		
			3) 5급이상 45,000원*1대*12월		540		
			3) 6급이하 18,000원*1대*12월		216		
			203 업무추진비		4,200	4,200	0
			04 부서운영업무추진비		4,200	4,200	0
			1)부서운영업무추진비(26명) 350,000원*12월		4,200		

부서: 의료지원과  
정책: 다양한 진료 ITEM과 의료 HUB역활의 강화  
단위: 주민진료 및 평생관리사업

(단위:천원)

부서·정책·단위(회계)·세부사업·편성목		예산액	전년도 예산액	비교증감
의료지원과		1,732,493	1,656,004	76,489
	국	54,626		
	기	241,934		
	시	245,621		
	구	1,190,312		
다양한 진료 ITEM과 의료 HUB역활의 강화		1,726,677	1,649,864	76,813
	국	54,626		
	기	241,934		
	시	245,621		
	구	1,184,496		
주민진료 및 평생관리사업		383,600	307,278	76,322
	국	3,750		
	기	24,418		
	시	29,618		
	구	325,814		
양·한방 진료사업		5,700	13,846	△8,146
201 일반운영비		1,800	3,120	△1,320
01 사무관리비		1,000	2,120	△1,120
1)피복비		1,000		
2)의료진 등 가운 40,000원*25명*1회		1,000		
02 공공운영비		800	1,000	△200
1)시설장비유지비		800		
2)진료실 등 장비유지 160,000원*5회		800		
307 민간이전		3,900	6,600	△2,700
01 의료및구료비		3,900	6,600	△2,700
1)의료비		3,900		
2)1차진료 재료비 50,000원*12월		600		
2)한방진료 재료비 150,000원*12월		1,800		
2)침대커버 등 소모품비 300,000원*5세트		1,500		
야간진료센터 운영		23,643	26,012	△2,369
201 일반운영비		2,133	3,572	△1,439
01 사무관리비		1,933	2,972	△1,039
1)일반수용비		500		
2)진료안내 홍보물제작 250원*1,000매		250		
2)감사패 등 제작 50,000원*5명		250		
1)피복비		320		
2)자원봉사의료진 가운		320		
3)의사 40,000원*3명*1회		120		
3)간호사 가운 (하복 및 동복) 100,000원*1명*2회		200		
1)급량비		1,113		
2)휴일(토)야간진료 직원급식비 7,000원*3명*53일		1,113		

부서: 의료지원과  
정책: 다양한 진료 ITEM과 의료 HUB역활의 강화  
단위: 주민진료 및 평생관리사업

(단위:천원)

부서·정책·단위(회계)·세부사업·편성목				예산액	전년도 예산액	비교증감
		02 공공운영비		200	600	△400
		1)시설장비유지비		200		
		2)야간진료 간판등 유지보수비				
		200,000원*1회		200		
		301 일반보상금		21,510	22,440	△930
		12 기타보상금		21,510	22,440	△930
		1)야간진료 의료진		21,510		
		2)의사(월~금)	50,000원*1회*249일	12,450		
		2)간호사(월~토)	30,000원*1명*302일	9,060		
		의무관리사업		9,050	12,770	△3,720
		201 일반운영비		4,250	5,900	△1,650
		01 사무관리비		4,250	5,900	△1,650
		1)일반수용비		4,250		
		2)안내 및 홍보물제작	1,500,000원	1,500		
		2)총무계획책자제작비	25,000원*110부	2,750		
		203 업무추진비		4,800	4,800	0
		03 시책추진업무추진비		4,800	4,800	0
		1)의료지원업무추진	400,000원*12월	4,800		
		의약품 지원사업		52,230	61,490	△9,260
		201 일반운영비		630	840	△210
		01 사무관리비		330	340	△10
		1)자동약 포장지	25,000원*10롤	250		
		1)약포장지 프린트리본	8,000원*10롤	80		
		02 공공운영비		300	500	△200
		1)자동약포장기 장비수리	300,000원*1대	300		
		307 민간이전		51,600	60,000	△8,400
		01 의료및구료비		51,600	60,000	△8,400
		1)한방 약품비	800,000원*12월	9,600		
		1)원내및방문진료 약품비	3,500,000원*12월	42,000		
		의약품정보 제공 서비스		12,900	21,200	△8,300
		201 일반운영비		12,300	20,700	△8,400
		01 사무관리비		9,900	15,900	△6,000
		1)일반수용비		7,400		
		2)클린조제 약국 운영비	2,000,000원	2,000		
		2)불용의약품 폐기(운반) 수수료	2,000,000원	2,000		
		2)불용의약품 안전관리 홍보비	1,600,000원	1,600		
		2)약 바로알기 교육자료	1,800,000원	1,800		
		1)운영수당		2,500		
		2)약바로알기 교육강사료	100,000원*25회	2,500		

부서: 의료지원과  
정책: 다양한 진료 ITEM과 의료 HUB역활의 강화  
단위: 주민진료 및 평생관리사업

(단위:천원)

부서 · 정책 · 단위(회계) · 세부사업 · 편성목				예산액	전년도 예산액	비교증감	
			02 공공운영비	2,400	4,800	△2,400	
			1)복약지도프로그램 유지비 2,400,000원	2,400			
			203 업무추진비	600	500	100	
			03 시책추진업무추진비	600	500	100	
			1)약바로알기 업무추진 400,000원	400			
			1)클린조제약국 업무추진 200,000원	200			
			노인환자약제비지원사업	9,849	9,600	249	
				시	5,909		
				구	3,940		
			307 민간이전	9,849	9,600	249	
				시	5,909		
				구	3,940		
			01 의료및구료비	9,849	9,600	249	
			1)노인환자약제비 9,849,000원	9,849			
				시	5,909		
				구	3,940		
			심뇌혈관질환 관리사업	6,000	6,000	0	
				국	3,000		
				시	1,500		
				구	1,500		
			201 일반운영비	2,700	2,700	0	
				국	1,350		
				시	675		
	구	675					
01 사무관리비	2,700	2,700	0				
1)운영수당	2,000						
2)심뇌혈관질환 강사료 2,000,000원	2,000						
	국	1,000					
	시	500					
	구	500					
1)일반수용비	700						
2)심뇌혈관질환 관리사업 700,000원	700						
	국	350					
	시	175					
	구	175					
203 업무추진비	500	500	0				
	국	250					
	시	125					
	구	125					
03 시책추진업무추진비	500	500	0				
1)심뇌혈관질환관리 업무추진 500,000원	500						
	국	250					
	시	125					
	구	125					
307 민간이전	2,800	2,800	0				

부서: 의료지원과  
정책: 다양한 진료 ITEM과 의료 HUB역활의 강화  
단위: 주민진료 및 평생관리사업

(단위:천원)

부서·정책·단위(회계)·세부사업·편성목				예산액	전년도 예산액	비교증감
				국 1,400		
				시 700		
				구 700		
			01 의료및구료비	2,800	2,800	0
			1)심뇌혈관질환관리사업 재료비	2,800		
			2)혈당검사 재료비 500원*2,000명	1,000		
				국 500		
				시 250		
				구 250		
			2)콜레스테롤검사 재료비 1,800원*1,000명	1,800		
				국 900		
				시 450		
				구 450		
			만성병조사감시체계구축사업(건강면접)	48,836	48,836	0
				기 24,418		
				시 12,209		
				구 12,209		
			201 일반운영비	700	1,000	△300
				기 350		
				시 175		
				구 175		
			01 사무관리비	700	1,000	△300
			1)지역사회 건강조사 관리 700,000원	700		
				기 350		
				시 175		
				구 175		
			203 업무추진비	800	500	300
				기 400		
				시 200		
				구 200		
			03 시책추진업무추진비	800	500	300
			1)지역사회건강조사 업무추진 800,000원	800		
				기 400		
				시 200		
				구 200		
			307 민간이전	47,336	47,336	0
				기 23,668		
				시 11,834		
				구 11,834		
			05 민간위탁금	47,336	47,336	0
			1)지역사회건강면접 조사운영 47,336,000원	47,336		
				기 23,668		
				시 11,834		
				구 11,834		
			만성병조사감시FMTP과정위탁교육	1,500	2,824	△1,324
				국 750		
				구 750		



부서: 의료지원과  
정책: 다양한 진료 ITEM과 의료 HUB역활의 강화  
단위: 주민진료 및 평생관리사업

(단위:천원)

부서 · 정책 · 단위(회계) · 세부사업 · 편성목				예산액		전년도 예산액		비교증감	
				201 일반운영비	1,500	2,824	△1,324		
				국 구	750 750				
				01 사무관리비	1,500	2,824	△1,324		
				1)위탁 교육비	1,500				
				1,500,000원*1명	750				
				국 구	750 750				
				보건소 아토피 교실 운영	20,000	20,000	0		
				시 구	10,000 10,000				
				201 일반운영비	15,500	19,500	△4,000		
				시 구	7,750 7,750				
				01 사무관리비	5,500	1,500	4,000		
				1)일반수용비	1,500				
				2)아토피질환 관리수칙 홍보물	1,500				
				1,500,000원	750				
				시 구	750 750				
				1)운영수당	4,000				
				2)아토피질환 강사료	4,000				
				4,000,000원	2,000				
				시 구	2,000 2,000				
				03 행사운영비	10,000	18,000	△8,000		
1)아토피안심학교 운영	8,000								
8,000,000원	4,000								
시 구	4,000 4,000								
1)아토피캠프 운영	2,000								
2,000,000원	1,000								
시 구	1,000 1,000								
203 업무추진비	500	500	0						
시 구	250 250								
03 시책추진업무추진비	500	500	0						
1)아토피프로그램 운영 업무추진	500								
500,000원	250								
시 구	250 250								
307 민간이전	4,000	0	4,000						
시 구	2,000 2,000								
01 의료및구료비	4,000	0	4,000						
1)아토피보습제	4,000								
20,000원*200개	2,000								
시 구	2,000 2,000								
대사증후군관리사업	123,892	0	123,892						
101 인건비	42,192	0	42,192						

부서: 의료지원과  
정책: 다양한 진료 ITEM과 의료 HUB역활의 강화  
단위: 주민진료 및 평생관리사업

(단위:천원)

부서·정책·단위(회계)·세부사업·편성목				예산액	전년도 예산액	비교증감
			04 기간제근로자등보수	42,192	0	42,192
			1)대사증후군사업 인건비 1,758,000원*4명*6월	42,192		
			201 일반운영비	40,150	0	40,150
			01 사무관리비	40,150	0	40,150
			1)일반수용비	500		
			2)만성질환 홍보물 제작 등 100,000원*5종	500		
			1)운영수당	1,850		
			2)만성질환강사료 100,000원*15회	1,500		
			2)만성질환관리자 자문위원 수당 70,000원*5회	350		
			1)임차료	37,800		
			2)U-헬스케어장비 리스 90,000원*70세트*6월	37,800		
			307 민간이전	41,550	0	41,550
			01 의료및구료비	41,550	0	41,550
			1)대사증후군 혈액 검사료 10,000원*4,000명	40,000		
			1)합병증 검사비 1,550,000원	1,550		
			의료관광 사업	70,000	0	70,000
			201 일반운영비	69,000	0	69,000
			01 사무관리비	69,000	0	69,000
			1)일반수용비	69,000		
			2)의료관광 홍보물 제작 20,000원*1,000부*3종	60,000		
			2)의료관광 코디네이터교육 900,000원*10명	9,000		
			203 업무추진비	1,000	0	1,000
			03 시책추진업무추진비	1,000	0	1,000
			1)의료관광업무추진비 1,000,000원	1,000		
			구강 보건사업 및 진료	177,991	227,250	△49,259
			국	49,630		
			시	24,815		
			구	103,546		
			장애인치과 진료사업	19,550	24,000	△4,450
			201 일반운영비	1,850	2,800	△950
			01 사무관리비	250	300	△50
			1)일반수용비	250		
			2)감사패 등 제작 50,000원*5명	250		
			02 공공운영비	1,600	2,500	△900
			1)장애인치과 시설장비유지비 200,000원*8회	1,600		
			203 업무추진비	1,500	2,400	△900
			03 시책추진업무추진비	1,500	2,400	△900
			1)장애인치과 간담회 50,000원*30명	1,500		

부서: 의료지원과  
정책: 다양한 진료 ITEM과 의료 HUB역활의 강화  
단위: 구강 보건사업 및 진료

(단위:천원)

부서·정책·단위(회계)·세부사업·편성목				예산액	전년도 예산액	비교증감
			307 민간이전	16,200	18,800	△2,600
			01 의료및구료비	16,200	18,800	△2,600
			1)진료 재료비 550,000원*12월	6,600		
			1)임플란트 재료비 300,000원*12월	3,600		
			1)장애인무료보철비 500,000원*12월	6,000		
			치과진료사업	9,560	11,160	△1,600
			201 일반운영비	2,600	3,700	△1,100
			01 사무관리비	1,000	1,200	△200
			1)피복비	1,000		
			2)치위생사 가운	1,000		
			3)하복 100,000원*4명	400		
			3)동복(니트포함) 100,000원*4명	400		
			3)신발 50,000원*4명	200		
			02 공공운영비	1,600	2,500	△900
			1)치과진료 시설장비유지 200,000원*8회	1,600		
			307 민간이전	6,960	6,960	0
			01 의료및구료비	6,960	6,960	0
			1)치과진료 재료비 580,000원*12월	6,960		
			구강관리사업	49,621	61,670	△12,049
			101 인건비	9,581	15,666	△6,085
			04 기간제근로자등보수	9,581	15,666	△6,085
			1)구강보건(출장검진)	9,581		
			2)인부임 95,000원*1명*90일	8,550		
			2)산재보험료 8,550,000원*3.4%	291		
			2)고용보험부담금 8,550,000원*1.3%	112		
			2)국민연금부담금 8,550,000원*4.5%	385		
			2)건강보험부담금 8,550,000원*2.665%	228		
			2)장기요양보험부담금 228,000원*6.55%	15		
			201 일반운영비	13,120	16,960	△3,840
			01 사무관리비	7,920	9,960	△2,040
			1)일반수용비	7,920		
			2)구강보건 홍보물 제작 1,000원*2,400매*3종	7,200		
			2)구강보건사업 사무용품비 60,000원*12월	720		
			03 행사운영비	5,200	7,000	△1,800
			1)구강인형극 1,600,000원*2회	3,200		
			1)구강캠페인 1,000,000원*2회	2,000		
			203 업무추진비	500	0	500
			03 시책추진업무추진비	500	0	500
			1)구강관리 업무추진비 500,000원	500		

부서: 의료지원과  
정책: 다양한 진료 ITEM과 의료 HUB역활의 강화  
단위: 구강 보건사업 및 진료

(단위:천원)

부서·정책·단위(회계)·세부사업·편성목				예산액	전년도 예산액	비교증감
			301 일반보상금	1,820	840	980
			10 행사실비보상금	1,820	840	980
			1)구강보건교육35,000원*4명*13회	1,820		
			307 민간이전	24,600	28,204	△3,604
			01 의료및구료비	24,600	28,204	△3,604
			1)총치없는학교만들기 소모품 구매비3,000원*1,600명	4,800		
			1)취약계층 소모품구매비650,000원*12월	7,800		
			1)총치없는학교 칫솔살균기 설치300,000원*40학급	12,000		
			노인의치 보철사업(구강보건)	99,260	130,420	△31,160
			국	49,630		
			시	24,815		
			구	24,815		
			301 일반보상금	99,260	130,420	△31,160
			국	49,630		
			시	24,815		
			구	24,815		
			01 사회보장적수혜금	99,260	130,420	△31,160
			1)노인의치보철비	99,260		
			2)노인의치 보철비94,260,000원	94,260		
			국	47,130		
			시	23,565		
			구	23,565		
			2)사후관리비5,000,000원	5,000		
			국	2,500		
			시	1,250		
			구	1,250		
			방문보건사업	367,999	319,759	48,240
			기	120,501		
			시	60,250		
			구	187,248		
			방문 보건	55,300	61,952	△6,652
			201 일반운영비	22,692	20,510	2,182
			01 사무관리비	8,760	6,840	1,920
			1)일반수용비	5,760		
			2)방문보건사업 운영비1,440,000원	1,440		
			2)사무용품비(일용직)10,000원*12명*6월	720		
			2)방문건강관리 홍보물 제작3,600,000원	3,600		
			1)피복비	3,000		
			2)방문건강관리 인력(하복)100,000원*1착*12명	1,200		
			2)방문건강관리 인력(동복)100,000원*1착*12명	1,200		

부서: 의료지원과  
정책: 다양한 진료 ITEM과 의료 HUB역활의 강화  
단위: 방문보건사업

(단위:천원)

부서·정책·단위(회계)·세부사업·편성목			예산액	전년도 예산액	비교증감
		2)방문간호사 등(신발) 50,000원*1컬레*12명	600		
	02 공공운영비		13,932	13,670	262
	1)공공요금 및 제세		13,932		
		2)방문간호사 등 이동전화기 사용료 18,000원*12대*12월	2,592		
		2)자동차세(소형승용) 67,900원*5대*1회	340		
		2)자동차보험료(소형승용) 400,000원*5대	2,000		
		2)차량선박비(소형승용) 1,800,000원*5대	9,000		
	202 여비		21,600	21,600	0
	02 월액여비		21,600	21,600	0
	1)방문보건	300,000원*6명*12월	21,600		
	203 업무추진비		1,920	2,400	△480
	03 시책추진업무추진비		1,920	2,400	△480
	1)방문보건 업무추진	1,440,000원	1,440		
	1)위스타트 업무추진	480,000원	480		
	307 민간이전		9,088	14,860	△5,772
	01 의료및구료비		9,088	14,860	△5,772
	1)방문보건사업소모품 재료비		6,588		
	2)혈당검사 재료비	450원*700명*12월	3,780		
	2)콜레스테롤 측정 검사 재료비	1,800원*130명*12월	2,808		
	1)위스타트건강지킴이 재료비 등	50,000원*50명	2,500		
	맞춤형방문건강관리사업		260,729	246,602	14,127
		기	120,501		
		시	60,250		
		구	79,978		
	101 인건비		241,009	225,660	15,349
		기	110,641		
		시	55,320		
		구	75,048		
	04 기간제근로자등보수		241,009	225,660	15,349
	1)맞춤형방문건강관리사업 인건비	241,009,000원	241,009		
		기	110,641		
		시	55,320		
		구	75,048		
	201 일반운영비		6,220	7,342	△1,122
		기	3,110		
		시	1,555		
		구	1,555		
	01 사무관리비		6,220	7,342	△1,122
	1)업무담당자 위탁교육	5,920,000원	5,920		
		기	2,960		

부서: 의료지원과  
정책: 다양한 진료 ITEM과 의료 HUB역활의 강화  
단위: 방문보건사업

(단위:천원)

부서 · 정책 · 단위(회계) · 세부사업 · 편성목				예산액		전년도 예산액	비교증감								
				시	1,480										
				구	1,480										
				1)운영수당	300										
				2)재가암관리 일반강사료 100,000원*1명*1회	100										
				기	50										
				시	25										
				구	25										
				2)재가암관리 특별강사료 200,000원*1명*1회	200										
				기	100										
				시	50										
				구	50										
				301 일반보상금	1,200			1,200	0						
				기	600										
				시	300										
				구	300										
				10 행사실비보상금	1,200					1,200	0				
				1)자원봉사자 교육 및 교통비 1,200,000원	1,200										
				기	600										
				시	300										
				구	300										
				307 민간이전	12,300							12,400	△ 100		
				기	6,150										
				시	3,075										
				구	3,075										
				01 의료및구료비	12,300									12,400	△ 100
				1)재가암환자 약품 및 물품 구입 12,300,000원	12,300										
				기	6,150										
				시	3,075										
				구	3,075										
노인건강관리				51,970	4,600	47,370									
201 일반운영비				13,485	3,000	10,485									
01 사무관리비				13,485	3,000	10,485									
1)일반수용비				5,585											
2)프로그램 운영비 20,000원*10회				200											
2)노인건강관리 홍보물(현수막) 55,000원*9개				495											
2)노인건강관리 영역별 소책자 등 1,500원*1,500매				2,250											
2)노인건강관리 안내문 등 330원*8,000매				2,640											
1)노인보건사업강사료				6,400											
2)일반강사 100,000원*1명*64회				6,400											
1)노인보건사업 자문위원수당 100,000원*1시간*3명				300											
1)교육자료 패널 60,000원*20개				1,200											
203 업무추진비				1,600			1,600	0							
03 시책추진업무추진비				1,600			1,600	0							

부서: 의료지원과  
정책: 다양한 진료 ITEM과 의료 HUB역활의 강화  
단위: 방문보건사업

(단위:천원)

부서·정책·단위(회계)·세부사업·편성목				예산액	전년도 예산액	비교증감
			1)업무추진비	1,600,000원	1,600	
			207 연구개발비		16,000	0
			01 연구용역비		16,000	0
			1)노인건강증진 중재안 적용에 대한 전문가의 결과분석	16,000,000원*1회	16,000	
			301 일반보상금		2,500	0
			10 행사실비보상금		2,500	0
			1)노인건강증진 경연대회	2,500,000원*1회	2,500	
			307 민간이전		18,385	0
			01 의료및구료비		18,385	0
			1)노인보건사업 소모품 및 재료구입비		18,385	
			2)허약노인 운동, 영양 등 재료비	13,885,000원	13,885	
			2)혈당,콜레스테롤 등 검사재료	2,250원*2,000명	4,500	
			저소득 주민 의료비 지원 사업		350,000	383,190
				기	95,400	
				시	127,300	
				구	127,300	
			희귀난치성질환자 의료비지원		318,000	351,190
				기	95,400	
				시	111,300	
				구	111,300	
			403 자치단체등자본이전		318,000	351,190
				기	95,400	
				시	111,300	
				구	111,300	
			02 공기관등에대한대행사업비		318,000	351,190
			1)희귀난치성질환자 의료비지원	318,000,000원	318,000	
				기	95,400	
				시	111,300	
				구	111,300	
			가정간호의료비지원		32,000	32,000
				시	16,000	
				구	16,000	
			301 일반보상금		20,000	20,000
				시	10,000	
				구	10,000	
			01 사회보장적수혜금		20,000	20,000
			1)가정간호 의료비지원	20,000,000원	20,000	
				시	10,000	
				구	10,000	
			307 민간이전		12,000	0
				시	6,000	
				구	6,000	

부서: 의료지원과  
정책: 다양한 진료 ITEM과 의료 HUB역활의 강화  
단위: 저소득 주민 의료비 지원 사업

(단위:천원)

부서·정책·단위(회계)·세부사업·편성목				예산액	전년도 예산액	비교증감
		01 의료및구료비		12,000	0	12,000
		1)간호 소모품 재료비	12,000,000원	12,000		
				시	6,000	
				구	6,000	
		질병의 조기발견 및 관리를 위한 검진사업		447,087	412,387	34,700
				국	1,246	
				기	1,615	
				시	3,638	
				구	440,588	
		성인병 조기발견을 위한 검진		420,724	381,727	38,997
				시	1,400	
				구	419,324	
		101 인건비		43,530	42,643	887
		04 기간제근로자등보수		43,530	42,643	887
		1)특수검진업무	55,500원*4명*175일	38,850		
		1)산재보험료	38,850,000원*3.4%	1,321		
		1)고용보험부담금	38,850,000원*1.3%	506		
		1)국민연금부담금	38,850,000원*4.5%	1,749		
		1)건강보험부담금	38,850,000원*2.665%	1,036		
		1)장기요양보험부담금	1,036,000원*6.55%	68		
		201 일반운영비		66,074	35,144	30,930
		01 사무관리비		26,484	19,644	6,840
		1)일반수용비		26,484		
		2)정도관리협회 연회비	1,000,000원*1회	1,000		
		2)방사선촬영기사 피폭측정비				
			17,000원*8명*4회	544		
		2)보수교육비	76,360원*11명	840		
		2)폐액처분수수료	500원*14,000L	7,000		
		2)흉부방사선필름 판독료	1,200원*5,000명	6,000		
		2)건강검진서식 인쇄비(7종)	8,000,000원	8,000		
		2)척추측만증 운동 포스터 제작				
			1,000원*1,000매	1,000		
		2)리후렛 제작(2종)	300원*7,000매	2,100		
		02 공공운영비		39,590	15,500	24,090
		1)시설장비유지비		39,590		
		2)디지털방사선촬영기 유지보수				
			2,000,000원*1대*12월	24,000		
		2)아날로그방사선촬영기 수리				
			6,600,000원*1대	6,600		
		2)방사선실 장비	1,500,000원	1,500		
		2)검사장비 유지보수	1,500,000원	1,500		
		2)혈액검사장비	3,000,000원	3,000		
		2)골밀도촬영기 수리	1,000,000원	1,000		
		2)생화학검사장비	1,000,000원	1,000		



부서: 의료지원과  
정책: 다양한 진료 ITEM과 의료 HUB역활의 강화  
단위: 질병의 조기발견 및 관리를 위한 검진사업

(단위:천원)

부서 · 정책 · 단위(회계) · 세부사업 · 편성목				예산액	전년도 예산액	비교증감
		2)PACS서버 유지보수	330,000원*3월	990		
		307 민간이전		311,120	267,640	43,480
				시 구	1,400 309,720	
		01 의료및구료비		311,120	267,640	43,480
		1)노인건강검진비	2,000,000원	2,000		
				시 구	1,400 600	
		1)방사선실 재료구입		14,900		
		2)간접촬영필름	55,000원*200롤	11,000		
		2)자동현상약	50,000원*20통	1,000		
		2)골밀도측정재료	100,000원*12월	1,200		
		2)촬영가운	35,000원*20벌	700		
		2)복사용CD	1,000원*1,000장	1,000		
		1)검사실		15,120		
		2)채혈및위생재료비	960,000원*12월	11,520		
		2)수질검사재료비	300,000원*12월	3,600		
		1)검사용 시약		279,100		
		2)생화학검사	1,000,000원*12월	12,000		
		2)성병검사	400,000원*12월	4,800		
		2)미생물검사	250원*56,000명	14,000		
		2)혈액 및 혈청검사 등	1,450,000원*12월	17,400		
		2)A형간염검사비	17,000원*1,500명	25,500		
		2)노인건강진단시약 등	12,000원*800명	9,600		
		2)국민건강보험건강진단재료비	7,000원*3,000명	21,000		
		2)3080구민건강검진재료비	12,000원*4,500명	54,000		
		2)암표지자검진	26,000원*2,500명	65,000		
		2)갑상선검사	15,000원*2,300명	34,500		
		2)풍진검사	12,000원*1,700명	20,400		
		2)학생건강검진시약	3,000원*300명	900		
		생애전환기 건강진단		2,492	1,540	952
				국 시 구	1,246 623 623	
		201 일반운영비		400	340	60
				국 시 구	200 100 100	
		01 사무관리비		400	340	60
		1)일반수용비		400		
		2)생애전환기 건강진단사업 홍보비	400,000원	400		
				국	200	

부서: 의료지원과  
정책: 다양한 진료 ITEM과 의료 HUB역활의 강화  
단위: 질병의 조기발견 및 관리를 위한 검진사업

(단위:천원)

부서 · 정책 · 단위(회계) · 세부사업 · 편성목				예산액		전년도 예산액		비교증감		
				시	100					
				구	100					
				403 자치단체등자본이전		2,092		1,200		892
					국	1,046				
					시	523				
					구	523				
				02 공기관등에대한대행사업비		2,092		1,200		892
				1)취약계층 생애전환기 일제건강진단비						
				2,092,000원		2,092				
					국	1,046				
					시	523				
					구	523				
				척추측만증 검진		17,600		22,000		△4,400
				201 일반운영비		17,600		22,000		△4,400
				01 사무관리비		17,600		22,000		△4,400
				1)척추측만증 검진수수료 2,000원*8,800명		17,600				
				재활 및 통증 완화를 위한 물리치료		3,041		3,520		△479
				201 일반운영비		480		600		△120
				02 공공운영비		480		600		△120
				1)물리치료실 시설장비유지 480,000원		480				
307 민간이전		2,561		2,520		41				
01 의료및구료비		2,561		2,520		41				
1)물리치료실		2,561								
2)치료용 겔 19,000원*25개		475								
2)핫팩 14,000원*32개		448								
2)핫팩커버 20,000원*10개		200								
2)치료대 커버 40,000원*10개		400								
2)치료대 이불 50,000원*6개		300								
2)치료용 타월 5,000원*32개		160								
2)1회용 베게커버(위생시트) 11,000원*16개		176								
2)TENS용 Gel Pad 9,000원*40개		360								
2)간섭파치료기용 Sponge 14,000원*3개		42								
에이즈및성병예방사업(시약구매)		3,230		3,600		△370				
	기	1,615								
	시	1,615								
307 민간이전		3,230		3,600		△370				
	기	1,615								
	시	1,615								
01 의료및구료비		3,230		3,600		△370				
1)에이즈진단시약 의료비 구매 3,230,000원		3,230								
	기	1,615								
	시	1,615								
행정운영경비(의료지원과)					5,816		6,140		△324	

부서: 의료지원과  
정책: 행정운영경비(의료지원과)  
단위: 기본경비

(단위:천원)

부서 · 정책 · 단위(회계) · 세부사업 · 편성목		예산액	전년도 예산액	비교증감
	기본경비	5,816	6,140	△324
	기본경비	5,816	6,140	△324
	201 일반운영비	1,136	1,340	△204
	01 사무관리비	380	800	△420
	1)일반수용비	380		
	2)기본사무용품비 등                      10,000원*38명	380		
	02 공공운영비	756	540	216
	1)공공요금 및 재세	756		
	2)이동전화기 사용료	756		
	3)5급이상                      45,000원*1대*12월	540		
	3)6급이하                      18,000원*1대*12월	216		
	203 업무추진비	4,680	4,800	△120
	04 부서운영업무추진비	4,680	4,800	△120
	1)부서운영업무추진(38명)              390,000원*12월	4,680		

# 계속비사업조서

## □ 계속비 사업조서

(단위 : 천원)

사 업			구분	사업개요	총사업비	전전년도까지 (~ 2009) 예산액	전년도 (2010) 예산액	2011 예산액	2012 예산액	비 고
정책	단위	세 부								
합 계			기존		24,315,528 (17,466,000)	16,230,000 (11,009,000)	8,085,528 (6,457,000)			( ) 국·시·비 [국13,234,485천원 시 5,434,600천원 특 1,621,000천원 구 6,258,228천원]
			변경		26,548,313 (18,669,085)	16,462,785 (11,212,085)	8,085,528 (6,457,000)	2,000,000 (1,000,000)		
쾌적하고 안전한 도시환경 조성(재난치수과)			기존		24,315,528 (17,466,000)	16,230,000 (11,009,000)	8,085,528 (6,457,000)			
			변경		26,548,313 (18,669,085)	16,462,785 (11,212,085)	8,085,528 (6,457,000)	2,000,000 (1,000,000)		
	하수도 정비 및 기능보강		기존		24,315,528 (17,466,000)	16,230,000 (11,009,000)	8,085,528 (6,457,000)			
			변경		26,548,313 (18,669,085)	16,462,785 (11,212,085)	8,085,528 (6,457,000)	2,000,000 (1,000,000)		
	강남대로 하수암거 확충 및 저류조 설치공사		기존	강남역사거리 ~우성(아)	24,315,528 (17,466,000)	16,230,000 (11,009,000)	8,085,528 (6,457,000)			
			변경	사 거리	26,548,313 (18,669,085)	16,462,785 (11,212,085)	8,085,528 (6,457,000)	2,000,000 (1,000,000)		

(단위 : 천원)

사 업			구분	사업개요	총사업비	2011 예산액	2012 예산액	2013 예산액	2014 예산액	비고
정책	단위	세 부								
합 계			신규		9,667,000	2,000,000	7,667,000			
문화예술 진흥 (문화행정과)			신규		9,667,000	2,000,000	7,667,000			
	지역문화 활성화 지원		신규		9,667,000	2,000,000	7,667,000			
	구립 반포도서관 건립		신규	반포 2동 32번지 12호, 13호	9,667,000	2,000,000	7,667,000			